



Aluminium  
Haustüren  
der Extraklasse

## Das Haustürenbuch



*Perspektiven erleben*

# Willkommen

## Traumhaustüren für Generationen

Schutz, Stil und Status – die Haustür ist seit jeher ein Symbol. Als Visitenkarte eines Hauses drückt sie das Wertebewusstsein der Bewohner aus. KOMPOtherm® vereint als Qualitätsmarke die Vorteile einer industriellen Fertigung mit meisterlichem Handwerk. Seit mehr als 30 Jahren.

Jede unserer Haustüren ist ein Unikat – gefertigt in einem Familienunternehmen, das wahre Werte lebt: Ehrlichkeit, Fairness und Zuverlässigkeit zeichnen uns aus. So begleiten unsere 300 Mitarbeiter mit Sorgfalt und Sachverstand Ihren individuellen Weg vom Haustürtraum zur Traumhaustür.



**Qualität**  
made in Germany



KOMPOtherm®  
E-Design  
Modelltüren  
Chagall  
Dürer  
van Gogh  
Rembrandt  
Rubens  
Matisse  
Holzdekor  
Vordächer  
Technik & Co.

# Wertarbeit

## Qualität bis ins Detail

Aluminium ist unser Material der Wahl: KOMPOtherm® Haustüren aus hochwärmege-  
dämmten Profilsystemen punkten mit besten  
Werten beim Schall-, Wärme-, Witterungs-  
und Einbruchschutz. Langlebig und UV-bestän-  
dig garantieren unsere Haustüren höchsten  
Wohnkomfort für Generationen. In unserem

Haus werden sie zu 95 % in Handarbeit ge-  
fertigt. Und überall durchlaufen sie strenge  
Prüfkontrollen – vom Materialeingang über  
die Fertigung bis zur europaweiten Ausliefe-  
rung an unsere Handelspartner durch unseren  
eigenen Fuhrpark.





# Ausstellung

der Extraklasse auf 900 qm

An sieben Tagen in der Woche lädt das KOMPOtherm® Ausstellungszentrum in Rietberg zu einem Streifzug durch die Welt der Haustürgestaltung ein. Erleben Sie mehr als 80 Haustüranlagen, die darauf warten, von Ihnen entdeckt zu werden. **Vereinbaren Sie Ihren individuellen Termin.**

Industriestraße 24, 33397 Rietberg,  
Tel. +49 (0) 52 44 / 97 59 60, Fax +49 (0) 52 44 / 97 59 69,  
kontakt@kompotherm.de | www.kompotherm.de

**Mo. – Fr. 10 – 19 Uhr, Sa. 9 – 14 Uhr, So. 14 – 17 Uhr (nur Schautag).**



Ausstellung Roeschwoog / Frankreich

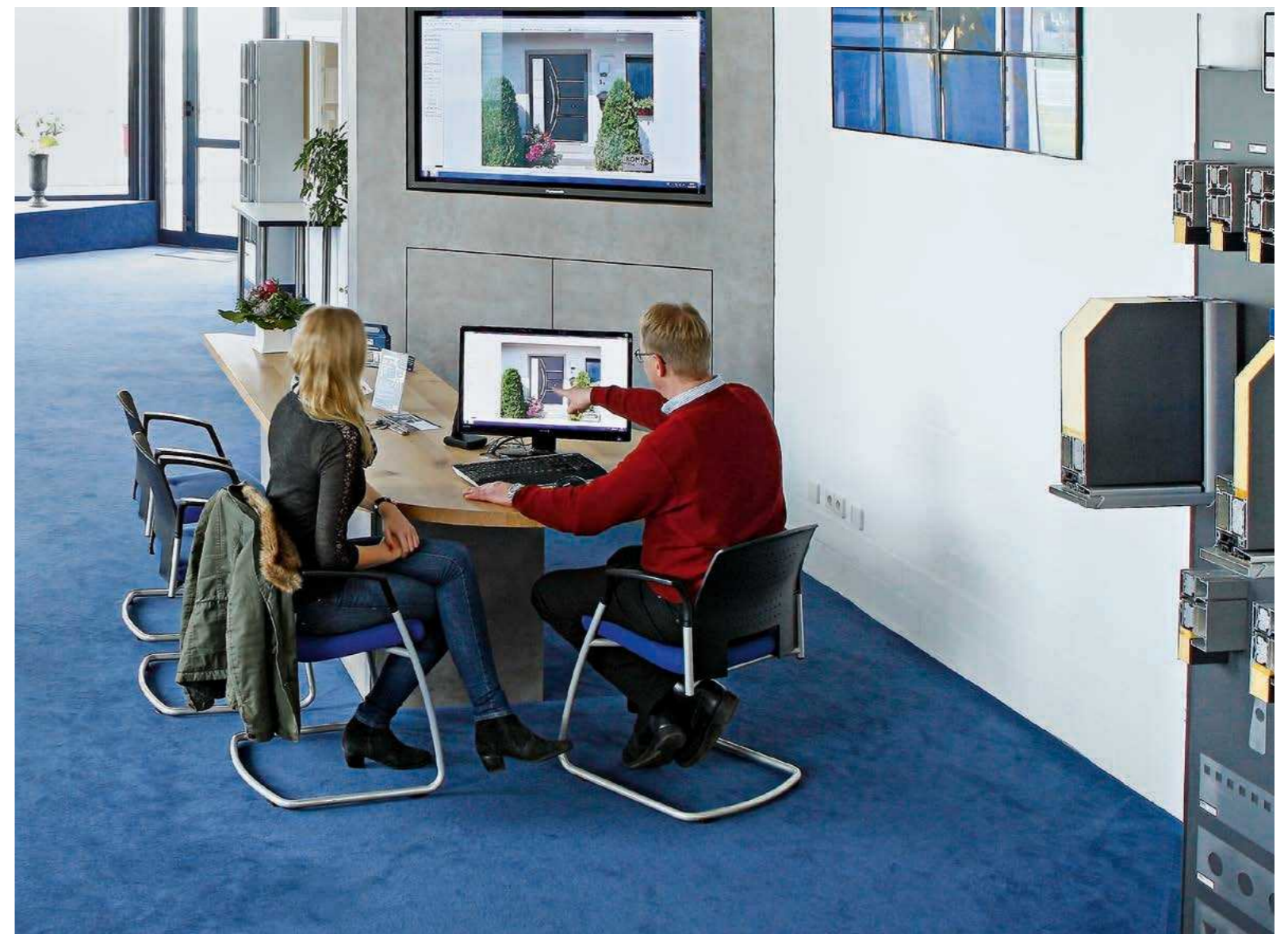

# Innovation

macht's möglich

Mit der Softwarelösung KOMPOsoft® begeistern unsere Handelspartner alle Bauherren durch individuelle, fotorealistische Visualisierungen der Haustüren und transparente Kalkulationen. Lassen Sie sich von den technischen Möglichkeiten der digitalen Simulation faszinieren und sehen Sie **LIVE**, wie Ihre Traum-Haustür später bei Ihnen zuhause aussehen wird.



Kundenfoto



mit KOMPOsoft®



mit KOMPOsoft®

# Perfektionismus

Immer alles im Blick

Auf 10.500 Quadratmetern Produktionsfläche an unserem Stammsitz in Verl macht sich jeder einzelne unserer Mitarbeiter für unser hauseigenes Qualitätsmanagement stark. Ein Großteil des Teams hat einen beständigen Blick auf die Türen, die unsere Fertigungsstraße durchlaufen. Nach jedem Arbeitsschritt

wird kontrolliert, gemessen und geprüft, um jede noch so kleine Abweichung unmittelbar zu beseitigen. Genau dieses kompromisslose Qualitätsdenken macht den Unterschied: Nicht Masse, sondern Klasse ist bei KOMPOtherm® der Maßstab.



## Iconerklärung:

- FD** flügelüberdeckend außen
- BF** beidseitig flügelüberdeckend
- PL** PLUSline-Zierrahmen
- CL** CLASSICline-Zierrahmen
- BL** BLOCKline-Zierrahmen
- AG** Aluminium-Glasumrahmung innen
- EG** Edelstahl-Glasumrahmung innen



# Traumhaustüren

<a href="#">KOMPOtherm®</a>	<a href="#">2- 21</a>
<a href="#">E-Design</a>	<a href="#">22 - 121</a>
<a href="#">Modelltüren</a>	<a href="#">122 - 137</a>
<a href="#">Chagall</a>	<a href="#">138 - 163</a>
<a href="#">Dürer</a>	<a href="#">164 - 179</a>
<a href="#">van Gogh</a>	<a href="#">180 - 201</a>
<a href="#">Rembrandt</a>	<a href="#">202 - 213</a>
<a href="#">Rubens</a>	<a href="#">214 - 221</a>
<a href="#">Matisse</a>	<a href="#">222 - 229</a>
<a href="#">Holzdekor</a>	<a href="#">230 - 239</a>
<a href="#">Vordächer</a>	<a href="#">240 - 255</a>
<a href="#">Technik &amp; Co.</a>	<a href="#">256 - 295</a>

# E-Design

## Haustürenübersicht



E-11 L S. 119  
E-12 A S. 110  
E-19 S. 89  
E-29 S. 83

# E-Design

## Haustürenübersicht



E-265 S. 50 | 75-77 | 80 | 84 | 96 | 109  
E-266 S. 94-95 | 98  
E-268 S. 68  
E-269 S. 54 | 118



E-32 S. 54 | 56 | 82  
E-33 S. 105-107  
E-34 S. 90  
E-48 S. 90  
E-59 S. 114-115 | 118  
E-70 S. 92 | 100  
E-90 S. 90  
E-113 S. 80-81



E-274 S. 82  
E-275 S. 68  
E-279 S. 51 | 65  
E-280 S. 58 | 60 | 62  
E-282 S. 38 | 53 | 62  
E-283 S. 56 | 58-59 | 60  
E-284 S. 84  
E-285 S. 58

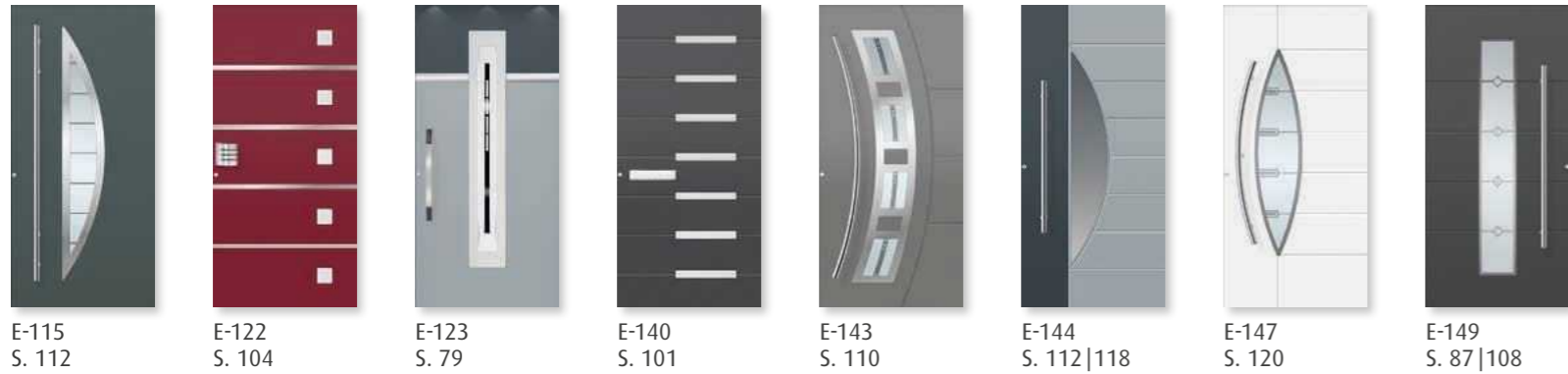

E-115 S. 112  
E-122 S. 104  
E-123 S. 79  
E-140 S. 101  
E-143 S. 110  
E-144 S. 112 | 118  
E-147 S. 120  
E-149 S. 87 | 108



E-286 S. 63  
E-290 S. 84-85  
E-291 S. 64  
E-292 S. 64  
E-293 S. 98-99  
E-295 S. 50 | 116 | 120  
E-297 S. 42 | 53  
E-299 S. 84



E-151 S. 74 | 78  
E-178 S. 78 | 88  
E-179 S. 116-117  
E-180 S. 117 | 120-121  
E-192 S. 92-93  
E-204 S. 94 | 96  
E-215 S. 103  
E-221 S. 106



E-300 S. 98  
E-302 S. 46-47  
E-305 S. 44  
E-307 S. 52  
E-310 S. 97  
E-313 S. 46 | 64  
E-315 S. 69  
E-316 S. 48



E-223 S. 104  
E-225 S. 92  
E-227 S. 111  
E-229 S. 68  
E-236 S. 86  
E-243 S. 43  
E-245 S. 55  
E-246 S. 62 | 64



E-317 S. 48-49  
E-318 S. 48  
E-319 S. 22 | 70  
E-320 S. 71  
E-321 S. 45 | 73  
E-322 S. 72  
E-324 S. 72  
E-326 S. 72



E-247 S. 53 | 62  
E-248 S. 44 | 57  
E-250 S. 100  
E-251 S. 104  
E-256 S. 91  
E-260 S. 42 | 52 | 54 | 58  
E-262 S. 60  
E-264 S. 67



E-327 S. 77  
E-328 S. 32  
E-329 S. 33  
E-330 S. 34-35  
E-331 S. 28 | 30-31  
E-332 S. 24-26  
E-333 S. 112-113  
E-334 S. 34-35

# E-Design

## Haustürenübersicht



E-337  
S. 26-27|40



E-338  
S. 28-29



E-339  
S. 37



E-340  
S. 37



E-341 L  
S. 36



E-342  
S. 30



Modell 3410  
S. 50



Modell 3600  
S. 50



geschlossen  
S. 39|52

# Modelltüren

## Haustürenübersicht



GGF 1286  
S. 137



GGF 1342  
S. 136



Modell 3102  
S. 134



Modell 3104  
S. 135



Modell 3105  
S. 135



Modell 3130  
S. 134

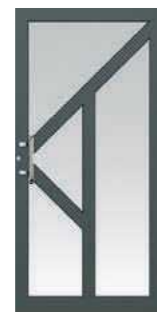

Modell 3150  
S. 134



Modell 3161  
S. 134



Modell 3211  
S. 134



Modell 3330  
S. 136

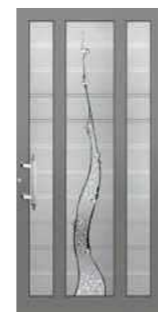

Modell 3340  
S. 136



Modell 3360  
S. 132



Modell 3361  
S. 132



Modell 3400  
S. 124-128|133



Modell 3410  
S. 122|124|130  
135



Modell 3450  
S. 131



Modell 3600  
S. 136

# Chagall

## Haustürenübersicht



Chagall 6  
S. 160



Chagall 8  
S. 150-151  
156-159



Chagall 16  
S. 160



Chagall 18  
S. 154

# Chagall

## Haustürenübersicht



Chagall 31  
S. 160



Chagall 32  
S. 138



Chagall 40  
S. 155



Chagall 42  
S. 149



Chagall 46  
S. 140



Chagall 52  
S. 147



Chagall 60  
S. 160-161



Chagall 61  
S. 156



Chagall 64  
S. 156-157



Chagall 77 M  
S. 140-142|152  
160



Chagall 90  
S. 152



Chagall 99  
S. 146



Chagall 105  
S. 143



Chagall 110  
S. 140



Chagall 115  
S. 158



Chagall 133  
S. 150|152|159



Chagall 135  
S. 158



Chagall 140  
S. 162



Chagall 141  
S. 162-163

# Dürer

## Haustürenübersicht



Dürer 1  
S. 166



Dürer 6  
S. 176-179



Dürer 7  
S. 178



Dürer 33  
S. 175



Dürer 34  
S. 177



Dürer 8  
S. 172



Dürer 16  
S. 176



Dürer 18  
S. 176



Dürer 32  
S. 176-177



Dürer 38  
S. 172



Dürer 42  
S. 173



Dürer 44  
S. 176



Dürer 47  
S. 164|166-167



Dürer 49  
S. 168



Dürer 50  
S. 169



Dürer 53  
S. 170



Dürer 54  
S. 168|170



Dürer 54  
S. 170-171



Dürer 56  
S. 174



Dürer 76  
S. 176



# van Gogh

## Haustürenübersicht



van Gogh 1 S. 193  
van Gogh 6 S. 186-187  
van Gogh 7 S. 192  
van Gogh 8 S. 194-200



van Gogh 16 S. 200  
van Gogh 18 S. 200-201  
van Gogh 19 S. 200  
van Gogh 27 S. 192  
van Gogh 33 S. 192  
van Gogh 40 S. 188-189  
van Gogh 42 S. 189  
van Gogh 43 S. 189



van Gogh 47 S. 191  
van Gogh 48 S. 190  
van Gogh 49 S. 188  
van Gogh 54 S. 189  
van Gogh 56 S. 184-185  
van Gogh 61 S. 190  
van Gogh 62 S. 180|183  
van Gogh 63 S. 182

# Rembrandt

## Haustürenübersicht



Rembrandt 6 S. 210  
Rembrandt 8 S. 202-204  
206-208  
Rembrandt 30 S. 206



Rembrandt 36 S. 208-209  
Rembrandt 38 S. 208  
Rembrandt 41 A S. 212  
Rembrandt 43 S. 212  
Rembrandt 46 S. 213

# Rubens

## Haustürenübersicht



Rubens 6 S. 216  
Rubens 7 S. 214  
Rubens 8 S. 218-221  
Rubens 30 S. 218

# Matisse

## Haustürenübersicht



Matisse 7 S. 222|224-225  
Matisse 9 S. 228-229  
Matisse 40 S. 226  
Matisse 45 S. 226-227  
Matisse 54 S. 228



Matisse 116 S. 226

# Holzdekor

## Haustürenübersicht



Chagall 8 S. 238  
Chagall 18 S. 239  
Dürer 32 S. 238  
Chagall 42 S. 239



Chagall 61 S. 238  
Dürer 16 S. 239  
Dürer 32 S. 239  
E-33 L S. 237  
E-178 L S. 236  
E-224 S. 237  
E-233 S. 237  
E-243 S. 232|236



E-265 S. 234  
E-280 S. 236  
E-285 S. 236  
E-292 S. 232  
E-297 S. 237  
E-332 S. 235  
E-333 S. 233  
E-339 S. 232



E-340 S. 234  
E-341 S. 234  
geschlossen S. 237  
Modell 3410 S. 236  
Modell 3600 S. 236  
Rembrandt 8 S. 238  
Rembrandt 36 S. 239  
van Gogh 42 S. 239

# Ein sicheres Zuhause

mit HOMetherm® Wohnungseingangstüren

Unsere Wohnungseingangstüren vereinen Design, Funktion und Sicherheit. Sie sind in verschiedensten Oberflächen erhältlich und können sich so harmonisch in das Raumkonzept Ihrer Wohnung einfügen. Bei der Innen- und Außenseite Ihrer Tür müssen Sie sich nicht für eine Oberfläche entscheiden – Sie können auch zwei unterschiedliche Dekore auswählen.

Weitere Akzente können Sie mit einem Spiegelstreifen auf der Innenseite setzen oder hinterlassen Sie eine Nachricht auf der beschreibbaren Glastafel. Durch die ausklappbaren Garderobenhaken lässt sich Ihr Garderobebereich schnell erweitern.

Verdecktliegende Türbänder, eine Sicherheitsverriegelung mit Bolzen und Haken sowie der Hochsicherheits-Profilzylinder gehören bereits zur Grundausstattung. Im Privatbereich, ob Haus oder Wohnung, werden Türen der Widerstandsklasse RC 2 von der Polizei empfohlen – dies gehört bei uns zum Standard.

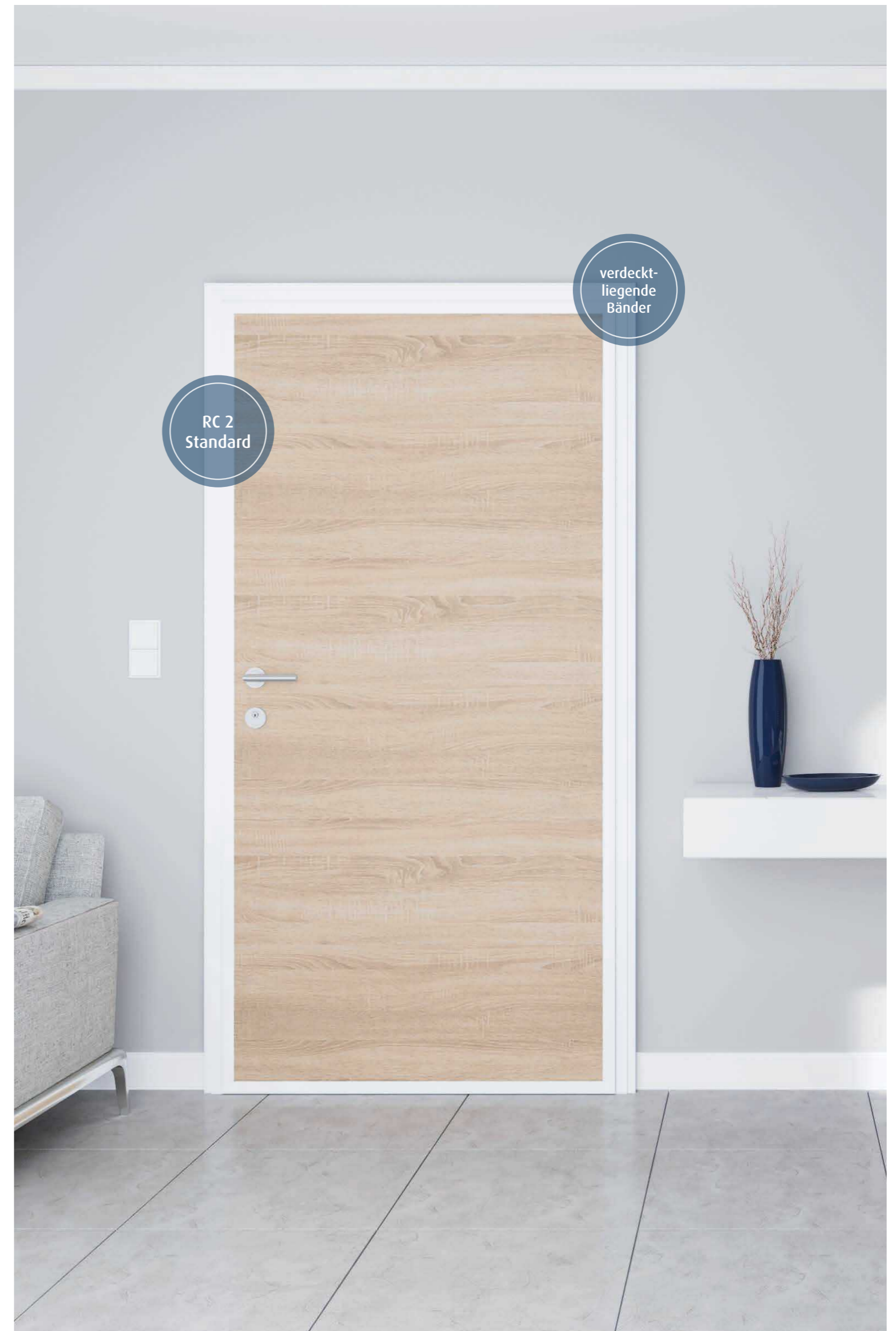

# Sicherheit

trifft Design

**Ausführung als T30 Brandschutztüren**  
**Lieferbar voraussichtlich ab Sommer 2018!**

HOMetherm® T30 Brandschutztüren wurden in einem Brandprüfstand nach neuer europäischer Norm von der Innen- und Außenseite Flammen mit Temperaturen von 800° Celsius ausgesetzt und hielten diesen über 30 Minuten stand.

Eine spezielle feuerhemmende Wirkung haben auch Rahmen, Schloss, Beschläge sowie der für diese Türen vorgeschriebene Obentürschließer. Nur wenn alle Komponenten dem Feuer mindestens 30 Minuten widerstehen, erhält die Tür das positive Prüfzeugnis. Wenn im Brandfall eine schnelle Evakuierung nicht

möglich ist, schützen diese Türen mindestens 30 Minuten vor den Flammen – genug Zeit für eine Rettung der Bewohner auch in den oberen Stockwerken. Der Brandschutz geht nicht mit einer Schwächung des Einbruchschutzes einher.

Alle HOMetherm® Wohnungseingangstüren sind bereits standardmäßig mit einer geprüften Einbruchhemmung der Widerstandsklasse RC 2 ausgestattet, die bei Bedarf bis zur Widerstandsklasse RC 3 aufgerüstet werden kann.



Ausführung mit Handhabe auf der Außenseite bis RC 3



Ausführung mit Aluminium-Zierrahmen



Ausführung mit Lichtausschnitt



Ausführung mit Spiegel auf der Innenseite

## Grundausstattung

- Widerstandsklasse RC 2
- Schutzbeschlag mit geteilter Drückergarnitur ES1 (Nr. 18066)
- Formstabile Aluminiumprofile pulverbeschichtet
- Massives stabverleimtes Holztürblatt 60 mm
- 3 Stück verdecktliegende Edelstahlbänder verstellbar
- 7-fach Verriegelung mit Bolzen und Haken aus Edelstahl
- KABA Sicherheitsprofilzylinder mit 5 Wendeschlüsseln
- Aluminium-Bodenschwelle mit absenkbarer Bodendichtung
- 3 Dichtungsebenen

Weitere Infos in unserer neuen HOMetherm® Broschüre oder unter [www.kompothem.de](http://www.kompothem.de)



INNEN-ANSICHT

HOMetherm®

**Blendrahmen** RAL 8007 Rehbraun  
**Dekor** L-069 Birnbaum rotbraun  
**Drücker** Leder 18080 hellbraun  
**Zubehör** Sperrbügelschloss Nr. 11101



HOMetherm®

**Blendrahmen** RAL 9001  
**Dekor** L-016 Ahorn  
**Drücker** aus Griffgarnitur Nr. 18083  
**Zubehör** Digitaler Spion (Innenansicht) Nr. 14665



AUßEN-ANSICHT

HOMetherm®

**Blendrahmen** RAL 9016 weiß  
**Dekor** L-014 Lunara Ahorn  
**Schutzbeschlag** ES 1  
**Zubehör** Digitaler Spion (Außenansicht) Nr. 14665 | Kompo-Scan mit Fingerprint Nr. 14030



# E-Design

Moderne Kombination aus Edelstahl, Farbe und Glas

Diese zeitgemäße Modellreihe aus dem Hause KOMPOtherm® fasziniert durch die einzigartige Kombination aus Edelstahl, Farbe und Glas. Lassen Sie sich verzaubern von Modellen,

deren Kombinationsvielfalt durch neuartige Farben und Verglasungen keine Wünsche offen lässt. Die Edelstahl-Applikationen sind wahlweise innen und außen möglich.



Modell E-319 R **FD** **PL**

T: KÖtherm 96 mit Seitenteilen RAL 9007  
F: RAL 7016 | Nutenfräsung nur außen  
G: Motivverglasung 1440  
Z: Handhabe 24004 | Hausnummer 22135  
Briefkasten 22969 | Klingel 22973

# Unterwegs und doch zuhause

## KOMPO-Doorbird - Video-Sprechanlage

Der KOMPO-Doorbird ist eine Video-Sprechanlage für das Einfamilienhaus. Die Gegenstelle zum Doorbird ist das Smartphone bzw. Tablet, hier werden iOS (iPhone) und Android unterstützt, diese Geräte sind nicht im Lieferumfang enthalten. Mit der kostenlosen Doorbird App ist es somit möglich, mit dem Gast über das Smartphone zu kommunizieren. Voraussetzungen sind ein stabiles WLAN oder ein LAN Kabel an der Haustür. Artikel-Nr. 14600

- Kamera mit Nachtsichtfunktion
- Edelstahlklingel
- Mikrophon
- Lautsprecher
- Bewegungs- und Dämmerungssensor



Stehle als Bedienmodul in Aluminium oder Edelstahl-Optik individuell bestückbar, z. B. Fingerprint, Doorbird usw.  
Hausnummer schwarz Artikel-Nr. 87001  
Hausnummer Makrolon weiß beleuchtet Artikel-Nr. 87005



### Modell E-332 EL **FD**

T: KÖtherm 96 mit Seitenteil, 0673 Silbergrau Feinstruktur  
F: Stehle und Streifen in Edelstahl-Optik eingelegt nur außen  
G: Seitenteil Motivverglasung 1485  
Z: Griffmulde 24489, Edelstahl-Optik | KOMPO-Qscan 14230  
KOMPO-Doorbird 14600 | Hausnummer schwarz 87001



### Modell E-332 EL **FD**

T: KÖtherm 96 mit Seitenteilen, 0374-7039 Quarzgrau Feinstruktur  
F: 0439 Palisander Feinstruktur | Stehle und Streifen in Edelstahl-Optik eingelegt nur außen  
G: Seitenteil Verglasung Float  
Z: Griffmulde 24489, Edelstahl-Optik | KOMPO-Qscan 14230 | KOMPO-Doorbird 14600



**Modell E-337 AR** FD

T: KÖtherm 96 mit Seitenteil, 0374-7039 Quarzgrau Feinstruktur  
 F: Stehle Alu 0439 Palisander Feinstruktur nur außen  
 G: Seitenteil Motivverglasung 1535  
 Z: Griffmulde 24489, 0374-7039 Quarzgrau Feinstruktur | KOMPO-Qscan 14230  
 KOMPO-Doorbird 14600 | Hausnummer schwarz 87001



Stehle Alu mit Griffmulde



**Modell E-337 AL** FD

T: KÖtherm 96 mit Seitenteil, RAL 9005  
 F: 0278 black lizard | Stehle Alu, RAL 9005 nur außen  
 G: Seitenteil Motivverglasung 1535  
 Z: Griffmulde 24489, 0679 Weinrot Feinstruktur | KOMPO-Qscan 14230 | KOMPO-Doorbird 14600 | Hausnummer schwarz 87001



**Modell E-332 EL** FD

T: KÖtherm 96 mit Seitenteil, 0374-7039 Quarzgrau Feinstruktur  
 F: 0439 Palisander Feinstruktur | Stehle und Streifen in Edelstahl-Optik eingelegt nur außen  
 G: Seitenteil Motivverglasung 1485  
 Z: Griffmulde 24489, Edelstahl-Optik | KOMPO-Qscan 14230  
 KOMPO-Doorbird 14600 | Hausnummer schwarz 87001



**Modell E-337 AL** FD

T: KÖtherm 96 mit Seitenteil, 0374-7039 Quarzgrau Feinstruktur  
 F: Stehle Alu, 0439 Palisander Feinstruktur nur außen  
 G: Seitenteil Motivverglasung 1535  
 Z: Griffmulde 24489, 0374-7039 Quarzgrau Feinstruktur  
 KOMPO-Qscan 14230 | KOMPO-Doorbird 14600  
 Hausnummer schwarz 87001



**Modell E-337 EL** FD

T: KÖtherm 96 mit Seitenteilen, 0785 Anthrazitgrau ultramatt  
 F: 0490 Beton Optik Feinstruktur | Stehle in Edelstahl-Optik eingelegt nur außen  
 G: Seitenteile Motivverglasung 1535  
 Z: Griffmulde 24489, Edelstahl-Optik | KOMPO-Qscan 14230  
 KOMPO-Doorbird 14600 | Hausnummer schwarz 87001

# Zeitlos und natürlich schön

## Naturstein Applikationen

Naturstein ist ein absolut zeitloses, natürliches Produkt, das sich innerhalb von Millionen Jahren entwickelt hat. Abweichungen in Farbgebung und Muster können daher vorkommen. Wir streben jedoch danach, Ihnen ein möglichst einheitliches Produkt zu liefern, das sich in Farbgebung und Struktur stark ähnelt. Alle natürlichen Steinoberflächen müssen trotz Imprägnierung oder Versiegelung regelmäßig feucht abgewischt werden. Verwenden Sie hierzu ein fusselfreies Tuch.

### Wichtiger Hinweis:

Säurereiniger können die Oberfläche des Steins beschädigen.



### Modell E-338 EL FD

**T:** KÖtherm 96 mit Seitenteilen, 0785 Anthrazitgrau ultramatt  
**F:** N0113 Naturstein Silver Grey | Stähle in Edelstahl-Optik eingelegt nur außen | Applikation und Lisenen aus Schwarzglas nur außen  
**G:** Seitenteil Motivverglasung 1557  
**Z:** Griffmulde 24489, Edelstahl-Optik | KOMPO-Qscan 14230 | KOMPO-Doorbird 14600 | Hausnummer schwarz 87001



N0113 Naturstein Silver Grey



N0115 Naturstein Galaxy Black



### Modell E-331 FD

**T:** KÖtherm 96, 0673 Silbergrau Feinstruktur  
**F:** N0115 Naturstein Galaxy Black | Glaslisenen schwarz nur außen  
**Z:** Griffmulde 24487, Schwarzglas



### Modell E-338 EL FD

**T:** KÖtherm 96, RAL 9007  
**F:** 0785 Anthrazitgrau ultramatt | N0113 Naturstein Silver Grey | Stähle in Edelstahl-Optik eingelegt nur außen | Applikation und Lisenen aus Schwarzglas nur außen  
**Z:** Griffmulde 24489, Edelstahl-Optik | KOMPO-Qscan 14230 | KOMPO-Doorbird 14600 | Hausnummer schwarz 87001

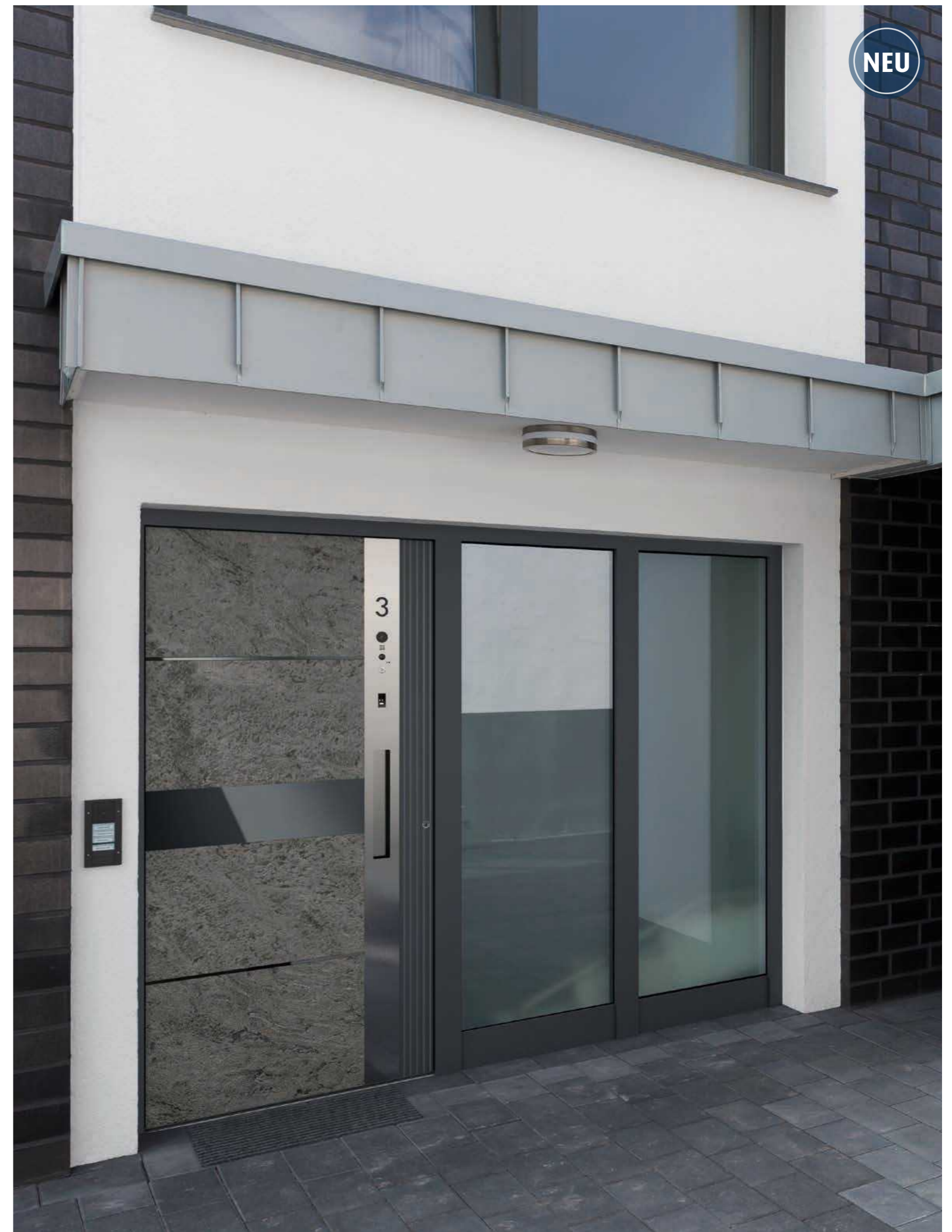

### Modell E-338 ER FD

**T:** KÖtherm 96 mit Seitenteilen, 0785 Anthrazitgrau ultramatt  
**F:** N0113 Naturstein Silver Grey | Stähle in Edelstahl-Optik eingelegt nur außen | Applikation und Lisenen aus Schwarzglas nur außen  
**G:** Seitenteile Float mattiert  
**Z:** Griffmulde 24489, Edelstahl-Optik | KOMPO-Qscan 14230 | KOMPO-Doorbird 14600 | Hausnummer schwarz 87001



NEU

**Modell E-331** FD

T: KÖtherm 96 mit Seitenteilen, 0673 Silbergrau Feinstruktur  
 F: RAL 9005/N0115 Naturstein Galaxy Black  
 Glaslisenen schwarz nur außen  
 G: Seitenteil Motivverglasung 1562  
 Z: Griffmulde 24488, Edelstahl-Optik



NEU

**Modell E-342** FD

T: KÖtherm 96 mit Seitenteil, RAL 7021  
 F: RAL 9007 | Applikation, N0113 Naturstein Silver Grey  
 G: Seitenteil Motivverglasung 1565 (bitte Nr. angeben)  
 Z: Handhabe 23151



NEU

**Modell E-342** FD

T: KÖtherm 96 mit Seitenteilen, RAL 7016  
 F: Applikation, N0113 Naturstein Silver Grey  
 G: Seitenteile Satinato  
 Z: Handhabe 24726



NEU

**Modell E-331** FD

T: KÖtherm 96 mit Seitenteilen, 0673 Silbergrau Feinstruktur  
 F: RAL 9005/N0115 Naturstein Galaxy Black | Glaslisenen schwarz nur außen  
 G: Seitenteile Float  
 Z: Griffmulde 24488, Edelstahl-Optik





**Modell E-328 L** FD

T: Blocktherm 111 mit Seitenteil, 0785 Anthrazitgrau ultramatt  
 F: 0810 Umbrabraun ultramatt/RAL 9005 | Nutenfräsung nur außen  
 G: Seitenteil Float  
 Z: Handhabe 24716



**Modell E-329 L** FD PL

T: KÖtherm 96, RAL 9007  
 F: 0673 Silbergrau Feinstruktur/RAL 9007  
 G: Motivverglasung 1559  
 Z: Handhabe 24716



**Modell E-329 L** FD PL

T: KÖtherm 96 mit Seitenteil, 0341 Highland Grün Metallic Feinstruktur  
 F: 0482 Beton Brettholz Feinstruktur  
 G: Füllung Motivverglasung 1559 Seitenteil Motivverglasung 1560  
 Z: Handhabe 24716

▼ **Modell E-329 L** FD PL  
 T: KÖtherm 96 mit Seitenteil, 0341 Highland Grün Metallic Feinstruktur  
 F: 0482 Beton Brettholz Feinstruktur  
 G: Füllung 798 Float mattiert mit klarem Rand Seitenteil Motivverglasung 1560 bitte Straße und Nr. angeben  
 Z: Handhabe 24716



**Modell E-328 L** FD

T: Blocktherm 111, RAL 7016  
 F: RAL 7016/RAL 9007 | Nutenfräsung nur außen  
 Z: Handhabe 24716

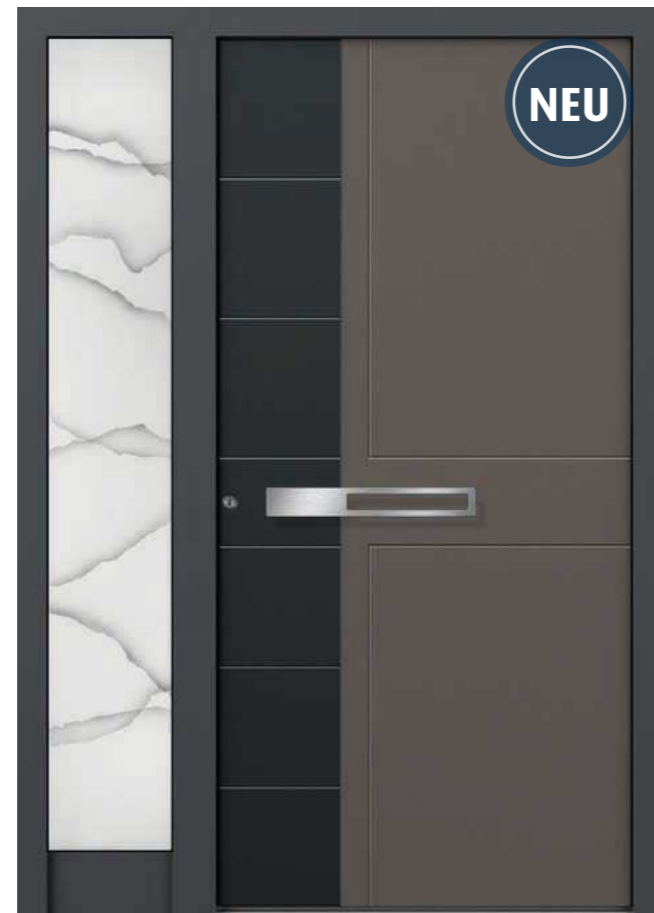

**Modell E-328 L** FD

T: Blocktherm 111 mit Seitenteil, 0785 Anthrazitgrau ultramatt  
 F: 0810 Umbrabraun ultramatt/RAL 9005 | Nutenfräsung nur außen  
 G: Seitenteil Motivverglasung 1558  
 Z: Handhabe 24716





NEU

**Modell E-334 L** FD

T: KÖtherm 96 mit Seitenteilen, RAL 9016  
 F: RAL 9016/0374-7039 Quarzgrau Feinstruktur  
 G: Seitenteil Master-Soft  
 Z: Handhabe 24726



NEU

**Modell E-334 R** FD

T: KÖtherm 96 mit Seitenteil, 0810 Umbrabraun ultramatt  
 F: 0810 Umbrabraun ultramatt/0800 Tiefbraun Feinstruktur  
 G: Seitenteil Master-Soft  
 Z: Handhabe 24726



NEU

**Modell E-330 R** FD

T: KÖtherm 96 mit Seitenteilen und breitem Pfosten, 0785 Anthrazitgrau ultramatt  
 F: RAL 9005 | Streifen in Edelstahl-Optik eingelegt nur außen  
 G: Seitenteile Float  
 Z: Handhabe 24154

**Modell E-334 L** FD

T: KÖtherm 96 mit Seitenteilen, RAL 7016  
 F: RAL 7016/RAL 9016  
 G: Seitenteile Master-Soft  
 Z: Handhabe 24726

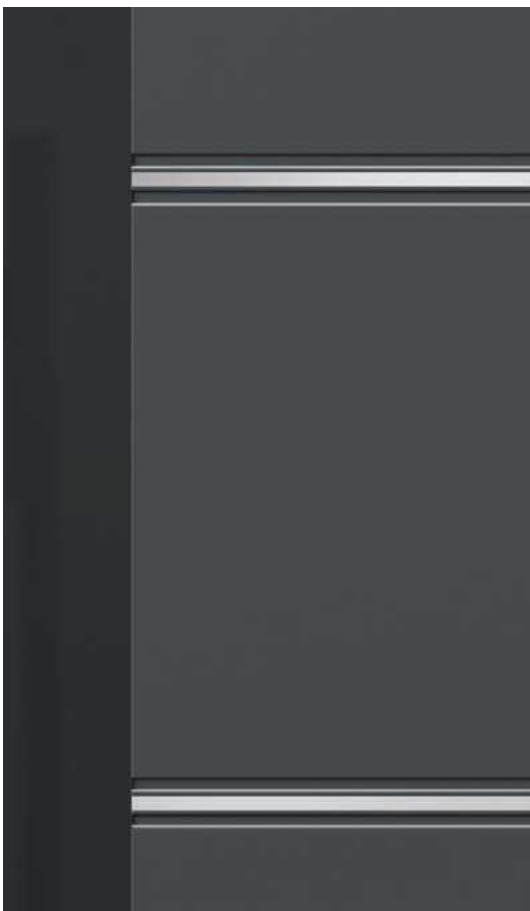

Doppelnut mit Streifen in Edelstahl-Optik



NEU

**Modell E-330 L** FD

T: KÖtherm 96 mit Seitenteilen, 0785 Anthrazitgrau ultramatt  
 F: 0785 Anthrazitgrau ultramatt/RAL 9005  
 G: Seitenteil Motivverglasung 1561  
 Z: Handhabe 24154



NEU



**Modell E-341 R** FD BF BL

T: KÖtherm 96, RAL 7016  
 F: Füllung mit integrierter Griffmulde  
 Streifen in Edelstahl-Optik eingelegt nur außen  
 G: Griffmulde Verglasung Float | Seitenteile Float  
 Nur in beidseitig flügelüberdeckender Ausführung möglich!



**Modell E-339** FD

T: KÖtherm 96 mit Seitenteil, RAL 7016  
 F: 0502 Stadlholz Cognac quer Feinstruktur | Nutenfräsung nur außen  
 G: Seitenteil Verglasung Float  
 Z: Handhabe 24716



**Modell E-341 L** FD BF BL

T: KÖtherm 96, 0673 Silbergrau Feinstruktur  
 F: Füllung mit integrierter Griffmulde | Streifen in  
 Edelstahl-Optik eingelegt nur außen  
 G: Griffmulde Verglasung Satinato  
 Nur in beidseitig flügelüberdeckender Ausführung  
 möglich!



**Modell E-341 L** FD BF BL

T: KÖtherm 96, 0810 Umbrabraun ultramatt  
 F: Füllung mit integrierter Griffmulde, 0484 Eiche  
 Brettholz Sand Feinstruktur | Streifen in Edel-  
 stahl-Optik eingelegt nur außen  
 G: Griffmulde Verglasung Satinato  
 Nur in beidseitig flügelüberdeckender Ausführung  
 möglich!



Verglaste integrierte Griffschale



**Modell E-339** FD

T: KÖtherm 96 mit Seitenteil, 0785 Anthrazitgrau ultramatt  
 F: 0501 Stadlholz quer Feinstruktur | Nutenfräsung nur außen  
 G: Seitenteil Verglasung Satinato  
 Z: Handhabe 24716



**Modell E-340** FD

T: BLOCKtherm 96 mit Seitenteil, RAL 9001  
 F: 0486 Brettholz Mokka Feinstruktur | Nutenfräsung nur außen  
 G: Seitenteil Motivverglasung 1544  
 Z: Handhabe 24150

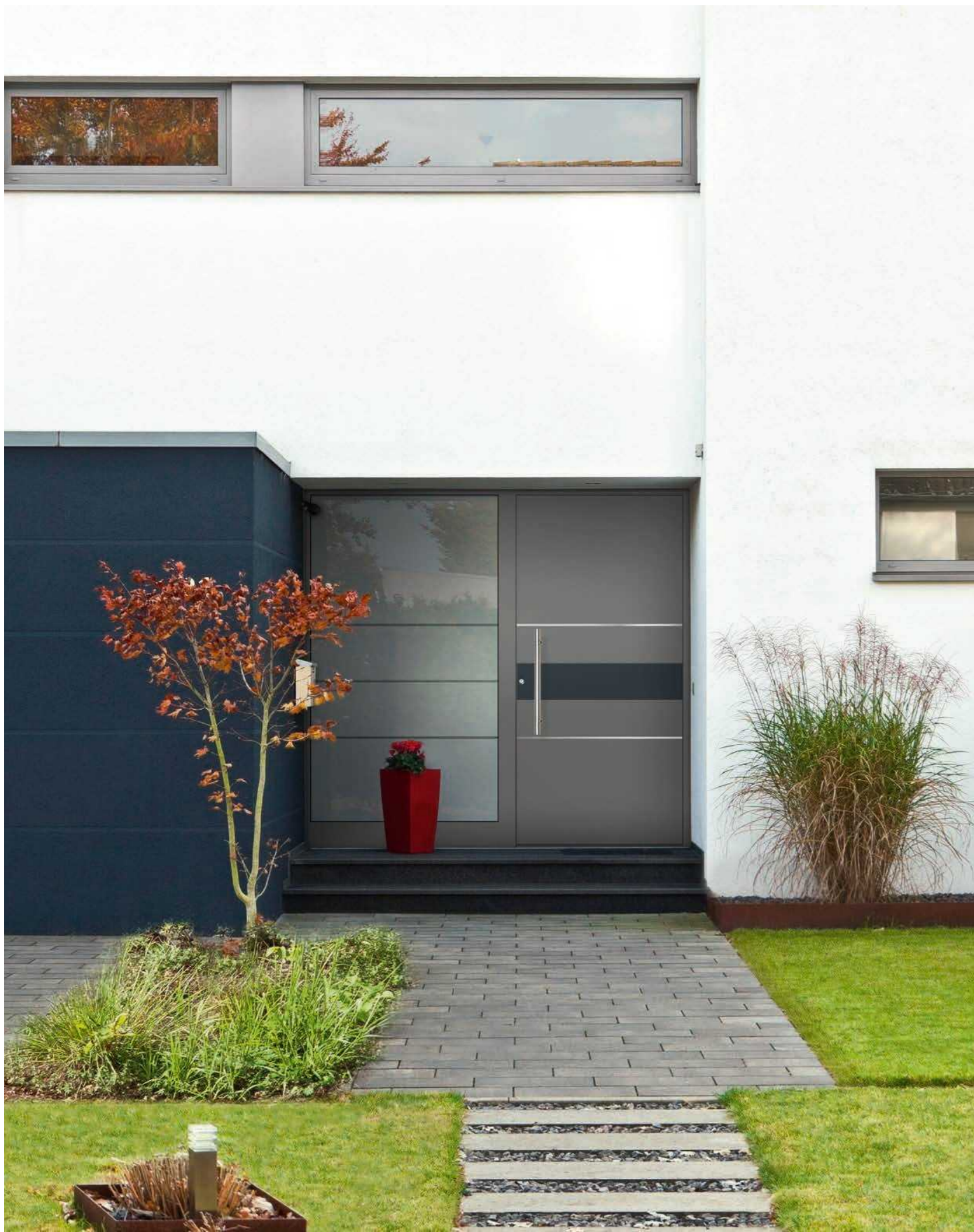

**Modell E-282** FD

T: KÖtherm 96 mit Seitenteil, RAL 9007  
 F: Aufdoppelung nur außen, RAL 7016 | Streifen in Edelstahl-Optik eingelegt nur außen  
 G: Seitenteil Motivverglasung 1524  
 Z: Handhabe 24465

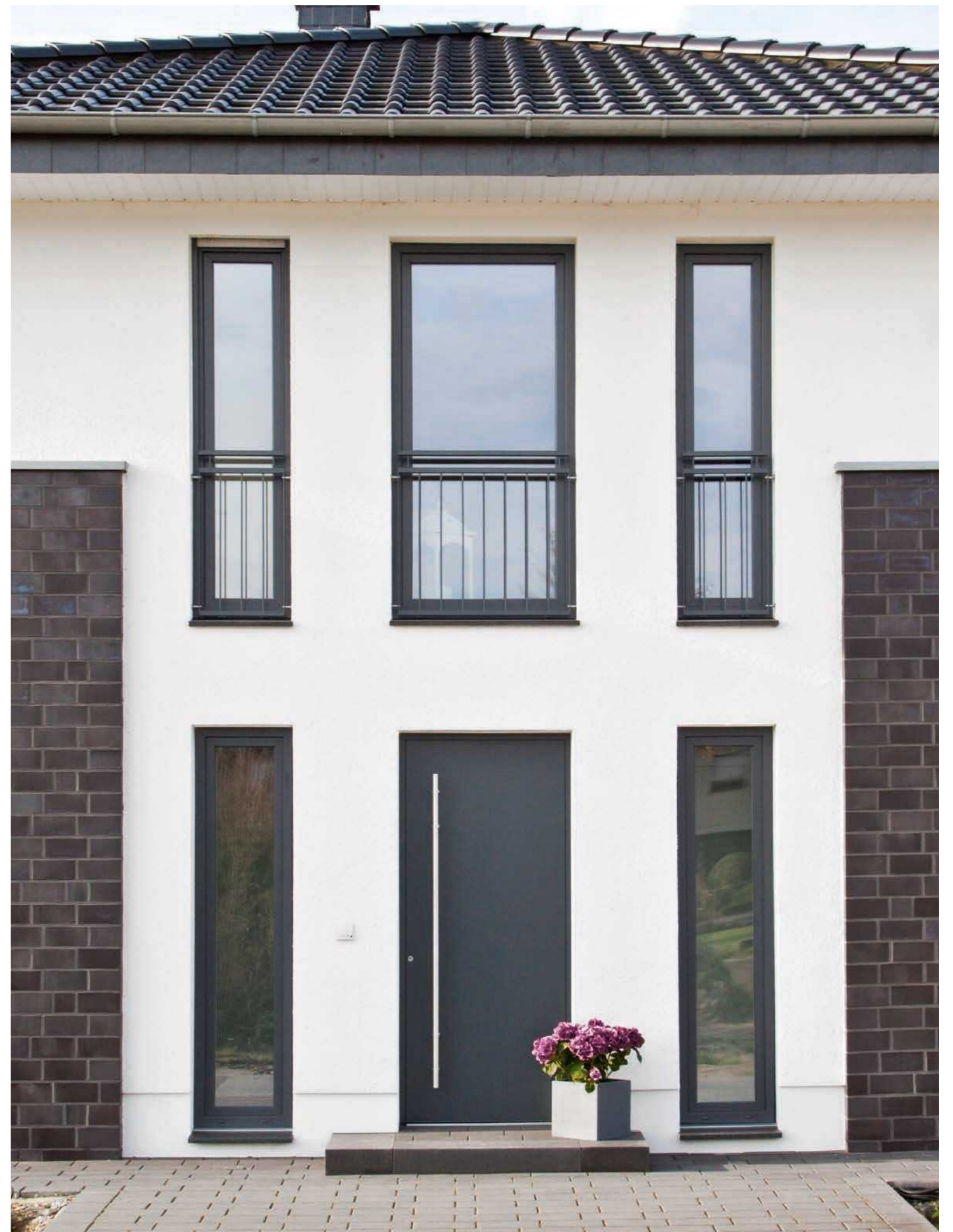

**KOMPotherm® Haustürfüllung geschlossen** FD

T: KÖtherm 96, RAL 7016  
 F: geschlossen  
 Z: Handhabe 23155



**Modell E-337 EL+R** FD

T: Kotherm 96 mit Seitenteil, RAL 7016  
F: Stehle in Edelstahl-Optik eingelegt nur außen  
Z: Griffmulde 24489, Edelstahl-Optik  
KOMPO-Qscan 14230 | KOMPO-Doorbird  
14600 | Hausnummer schwarz 87001

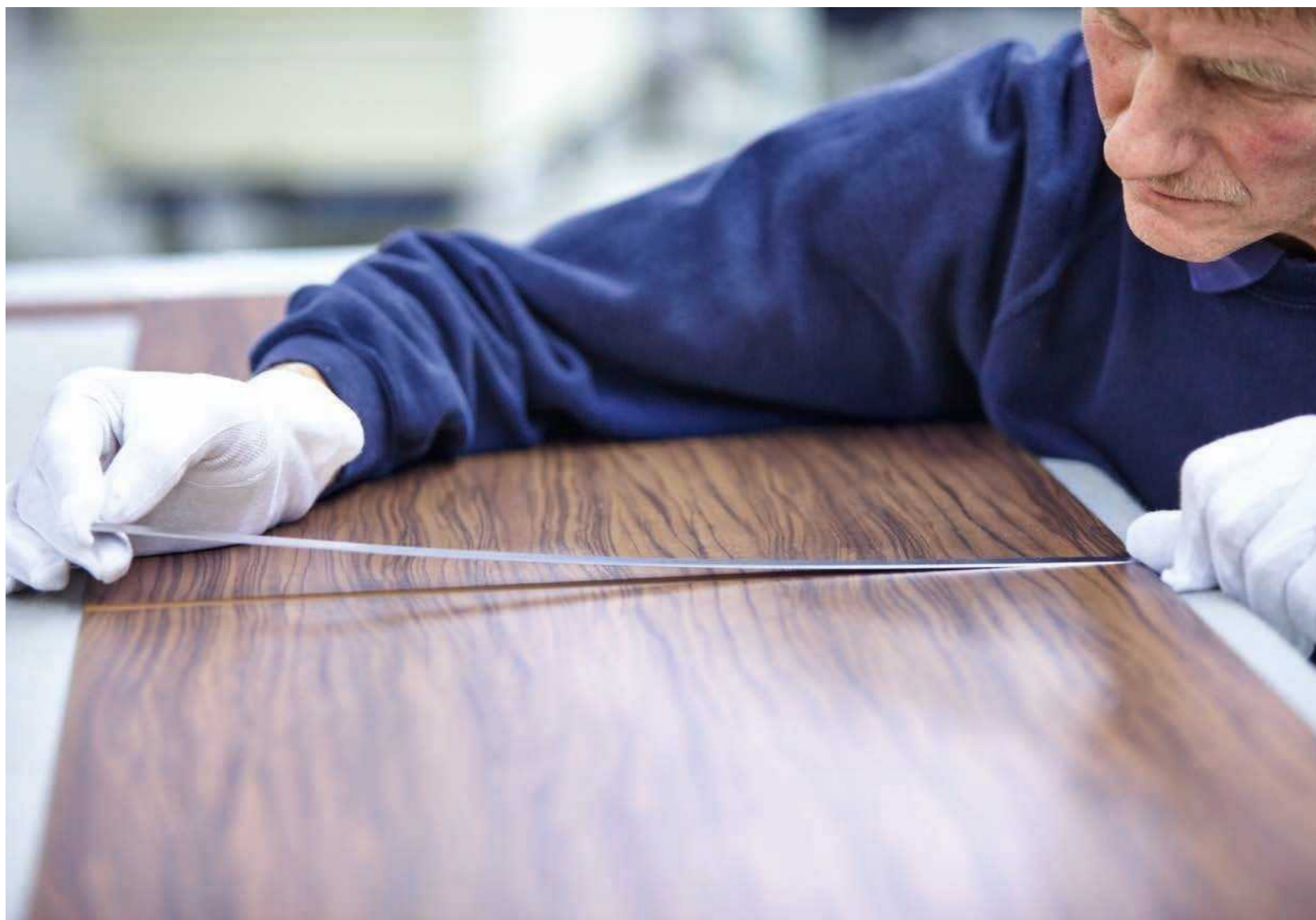

**Modell E-260** FD  
 T: KÖtherm 96, 0673 Silbergrau Feinstruktur  
 F: Streifen in Edelstahl-Optik eingelegt nur außen  
 Z: Handhabe 24607



**Modell E-260** FD  
 T: KÖtherm 96, 0673 Silbergrau Feinstruktur  
 F: Streifen in Edelstahl-Optik eingelegt nur außen  
 Z: Handhabe 24710



**Modell E-297** FD  
 T: KÖtherm 96, 0673 Silbergrau Feinstruktur  
 F: 0477 Olive quer Feinstruktur | Streifen in Edelstahl-Optik eingelegt nur außen  
 Z: Handhabe 23151



**Modell E-243** FD  
 T: KÖtherm 96 mit Seitenteilen, 0683-7016 Feinstruktur  
 F: Nutenfräsung nur außen  
 G: Motivverglasung 1443  
 Z: Handhabe 23150



**Modell E-248 L** FD

T: KÖtherm 96, 0575-9005 Tiefschwarz Feinstruktur  
 F: 0884 Marone dunkel Feinstruktur/0899 Kupfer Feinstruktur  
 Aufdoppelung 0278 Black Lizard nur außen  
 G: Motivverglasung 1523  
 Z: Handhabe 24478



**Modell E-248 L** FD

T: KÖtherm 96 mit Seitenteil, RAL 7016  
 F: RAL 7040, RAL 7037 | Aufdoppelung nur außen, RAL 7016  
 G: Verglasung Float  
 Z: Handhabe 24478



**Modell E-305** FD

T: KÖtherm 96 mit Seitenteil, RAL 9007  
 F: RAL 7016 | Aufdoppelung Mini-Sicke  
 eingelegt nur außen, RAL 9007  
 G: Motivverglasung 1514  
 Z: Handhabe 24153



Mini-Sicke E-305

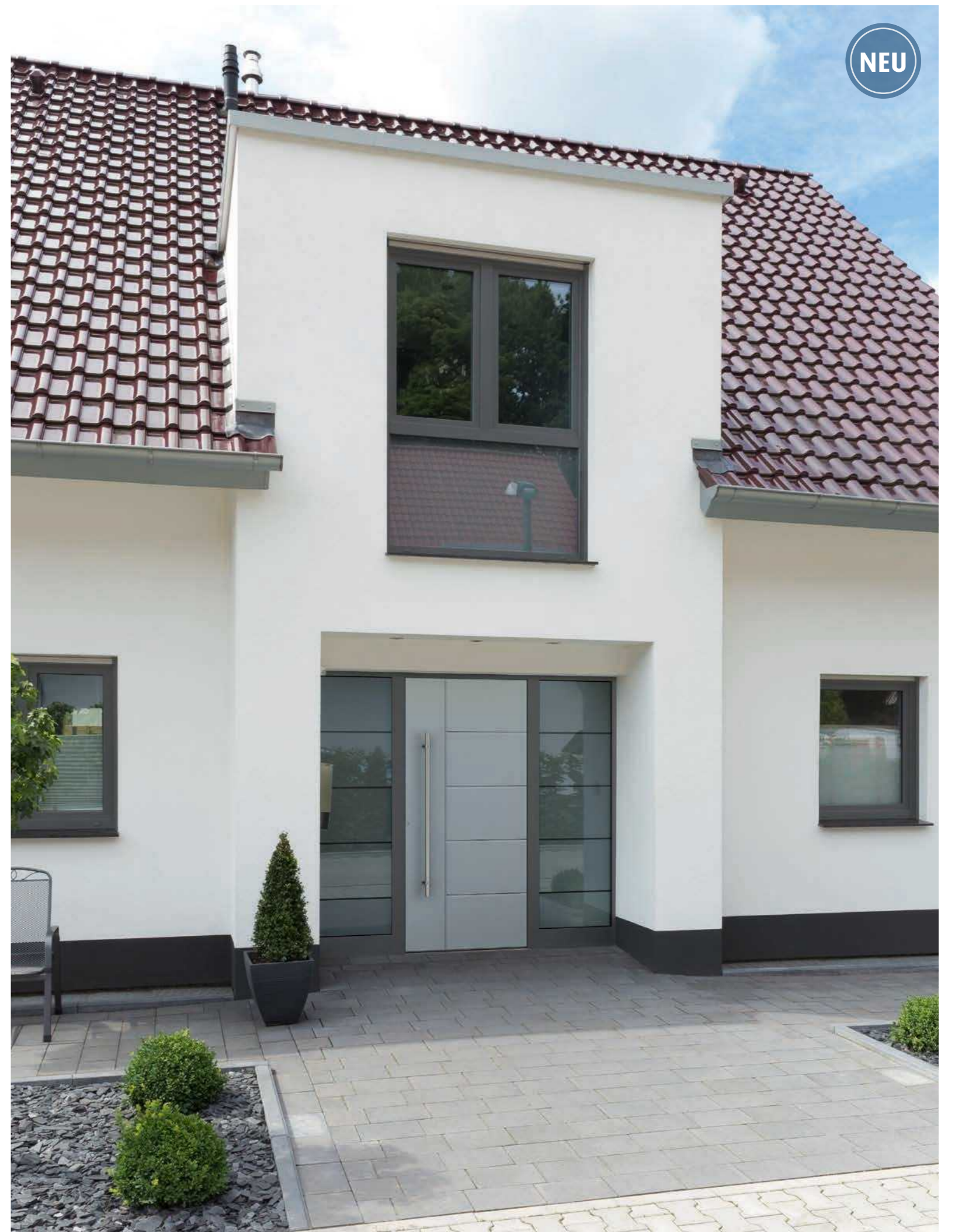

NEU

**Modell E-321 L** FD

T: KÖtherm 96 mit Seitenteilen, 0673 Silbergrau Feinstruktur  
 F: 0684-7040 Fenstergrau Feinstruktur | Nutzenfräsung nur außen  
 G: Motivverglasung 1444  
 Z: Handhabe 24712

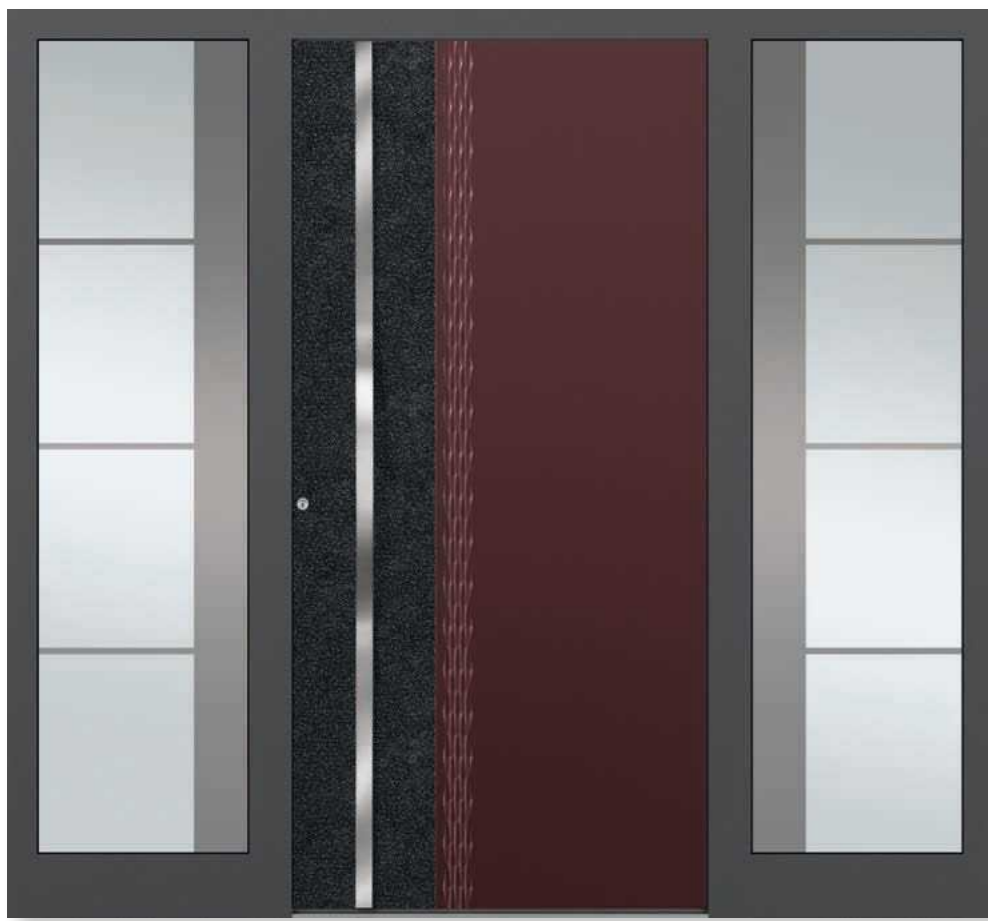

Wellenkontur E-313 L

**Modell E-313 L** FD

T: KÖtherm 96 mit Seitenteilen, 0673 Silbergrau Feinstruktur  
 F: 0278 black lizard/0795 Classic T5 mit Wellenkontur nur außen  
 G: Motivverglasung 1501 auf Screen  
 Z: Handhabe 24150



Wellenkontur E-302

**Modell E-302** FD

T: KÖtherm 96 mit Seitenteil, RAL 9016  
 F: Aufdoppelung mit Wellenkontur, RAL 7016 nur außen  
 G: Motivverglasung 1522  
 Z: Handhabe 24476

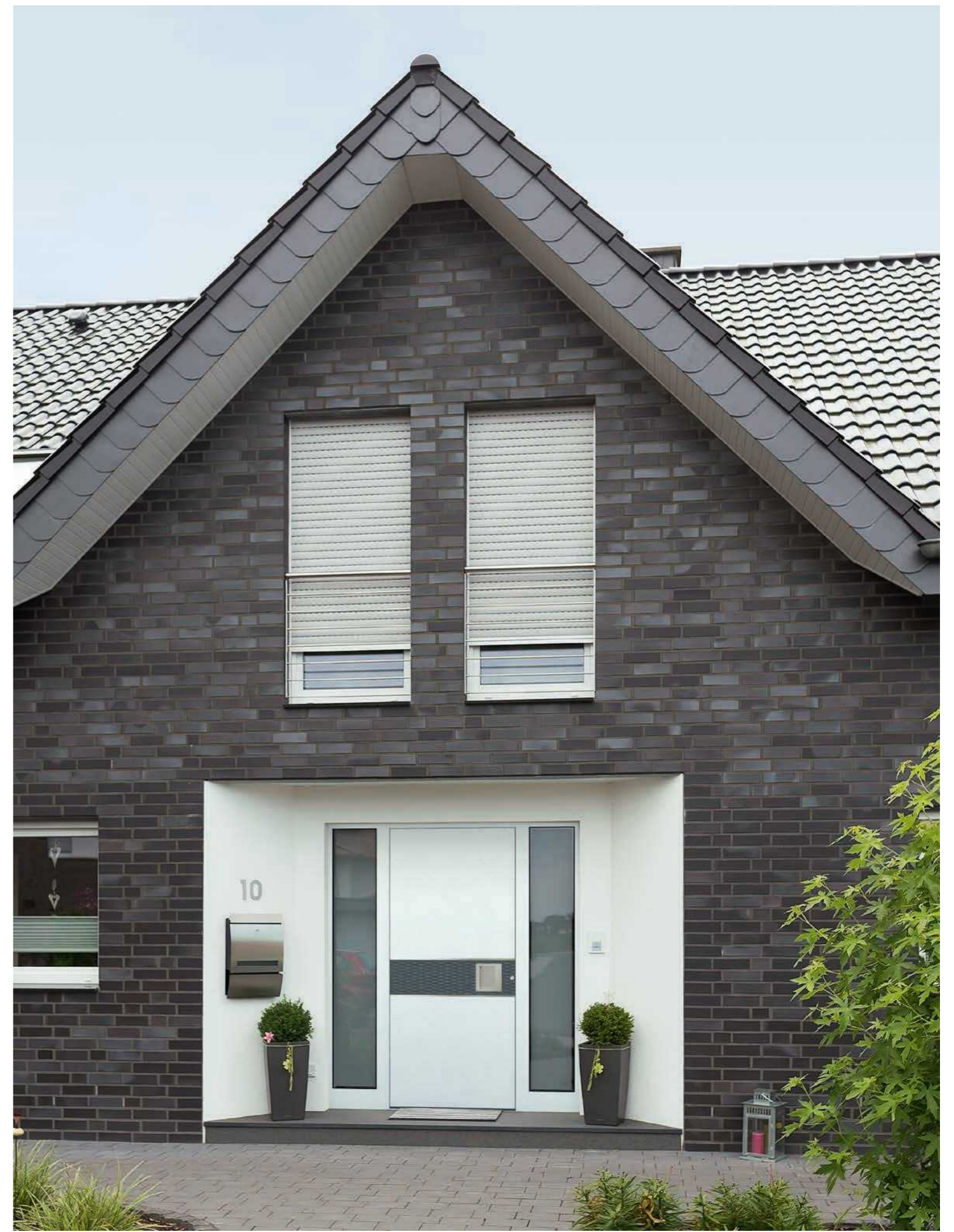

**Modell E-302** FD

T: KÖtherm 96 mit Seitenteilen, RAL 9016  
 F: Aufdoppelung mit Wellenkontur RAL 7016 nur außen  
 G: 798 Float mattiert mit klarem Rand  
 Z: Handhabe 24476





**Modell E-316** FD

T: BLOCKtherm, 0673 Silbergrau Feinstruktur  
 G: Motivverglasung 1538 auf Schwarzglas-Applikation  
 Z: Handhabe 24157



**Modell E-317 R** FD

T: KÖtherm 96 mit Seitenteil, 0399-9016 Feinstruktur  
 F: Aufdoppelung Schwarzglas-Applikation  
 G: Motivverglasung 1544  
 Z: Handhabe 24150

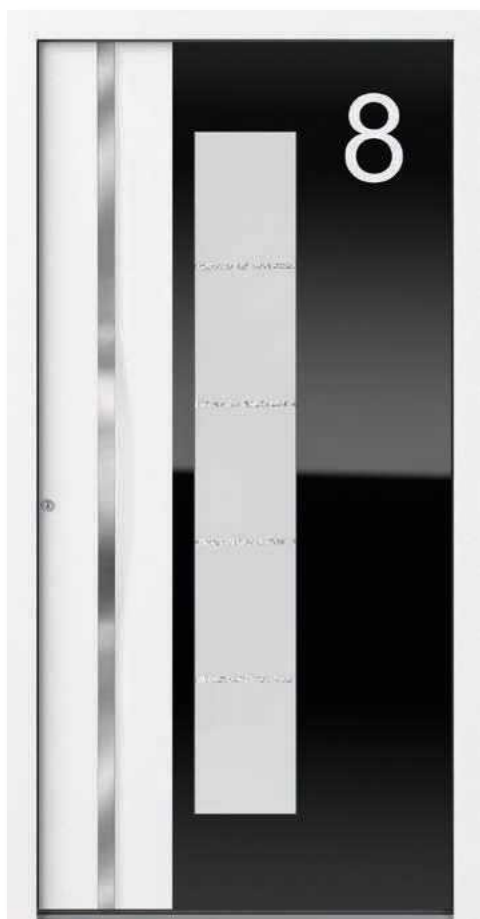

**Modell E-318 L** FD

T: BLOCKtherm, 0700-9016 supermatt  
 G: Motivverglasung 1542 auf Schwarzglas-Applikation  
 (bitte Nr. angeben)  
 Z: Handhabe 24150



**Modell E-317 R** FD

T: KÖtherm 96 mit Seitenteil, RAL 9007  
 F: Aufdoppelung Schwarzglas-Applikation  
 G: Motivverglasung 1544  
 Z: Handhabe 24150



Schwarzglas-Applikation  
 Handhabe 24150



**Modell E-317 L** FD

T: KÖtherm 96 mit Seitenteil und Oberlicht, RAL 7016  
 F: RAL 9007 | Aufdoppelung Schwarzglas-Applikation  
 G: Verglasung Float  
 Z: Handhabe 24150

# Neue Gestaltungsmöglichkeiten

## Lizard-Dekore

Bei unseren Lizard-Farben handelt es sich um eine besondere Art von Feinstruktur Oberflächen. Die Struktur wird durch spezielle Farbpigmente erzeugt. Der Strukturverlauf zeichnet sich durch seine Unregelmäßigkeit aus und ist nicht zu beeinflussen. Die jeweils kantennahen Bereiche von größeren Flächen haben eine etwas andere Musterausbildung im Vergleich zur mittigen Fläche. Dies ist für Lizard Oberflächen charakteristisch und lässt sich prozessbedingt nicht verhindern oder einschränken.

Jede Lizard beschichtete Oberfläche ist somit ein Unikat.



### Modell 3410 L **FD**

T: KÖtherm 96 mit Seitenteil, RAL 7016  
F: 0273 red lizard  
G: Motivverglasung 1444  
Z: Handhabe 24601



0278 black lizard



0285 anthrazit lizard



0280 gris lizard



0273 red lizard



0269 stone lizard



### Modell E-295 L **FD AG**

T: KÖtherm 96, RAL 9016  
F: Aufdoppelung und Nutenfräsung nur außen,  
0280 gris lizard  
G: Motivverglasung 1512  
Z: Handhabe 24578



### Modell 3600 **FD**

T: KÖtherm 96, RAL 9007  
F: 0285 anthrazit lizard  
G: Motivverglasung 1365  
Z: Handhabe 24650



### Modell E-265 A **FD BL**

T: BLOCKtherm, 0800 Tiefbraun Feinstruktur  
F: 0269 stone lizard | Aufdoppelung nur außen  
G: Motivverglasung 1535  
Z: Handhabe 24650

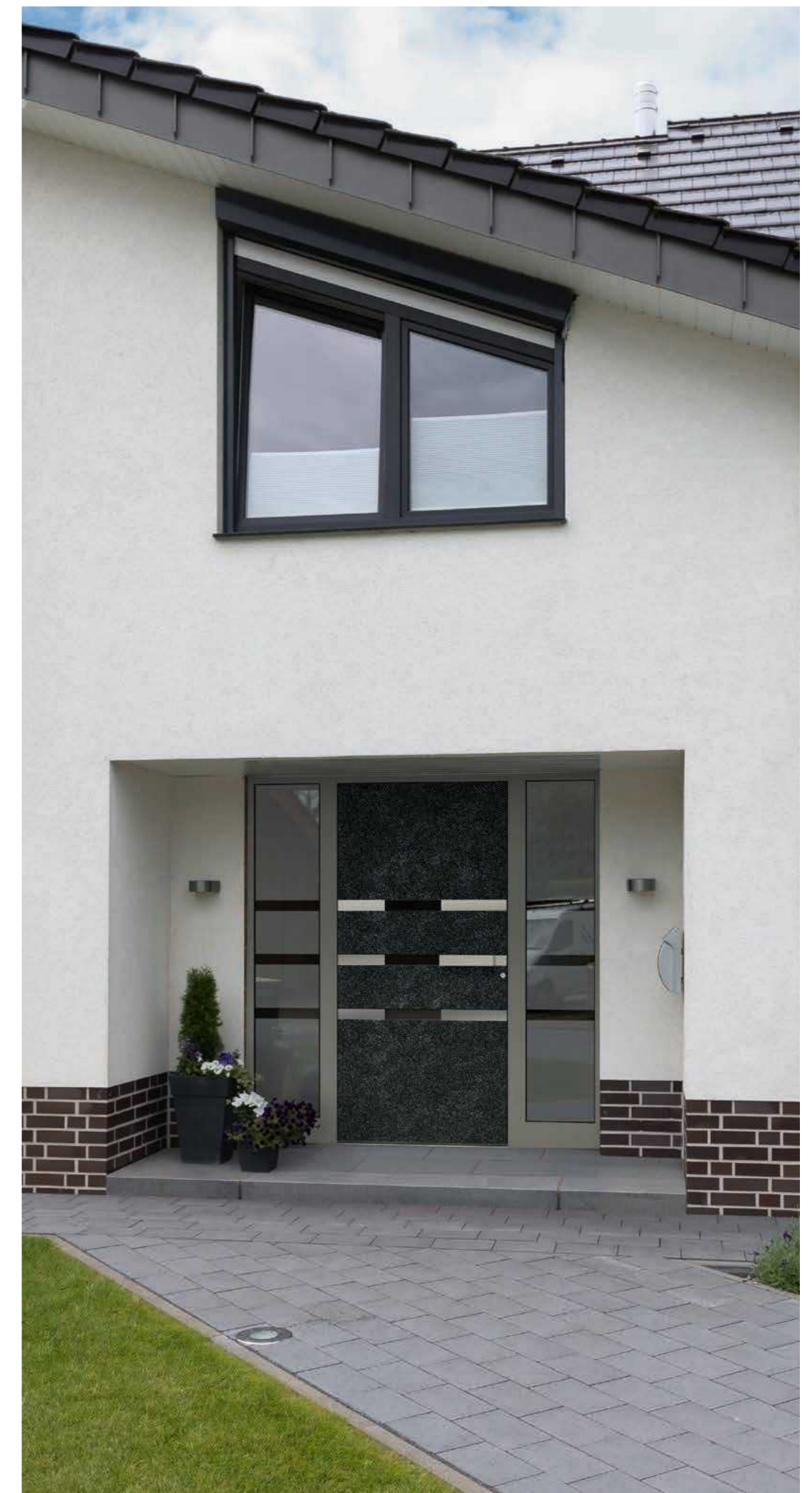

### Modell E-279 R **FD AG**

T: KÖtherm 96 mit Seitenteilen, RAL 9007  
F: 0278 black lizard | Streifen in Edelstahl-Optik eingelegt nur außen  
G: Motivverglasung 1545  
Z: Handhabe 22042



▲ **Modell E-260** FD

T: KÖtherm 96 mit Seitenteilen, 0673 Silbergrau Feinstruktur  
 F: Streifen in Edelstahl-Optik eingelegt nur außen  
 G: Motivverglasung 1444  
 Z: Handhabe 22158



**Modell E-282** FD

T: KÖtherm 96, RAL 9005  
 F: RAL 7016 | Aufdoppelung, RAL 9005 | Streifen  
 in Edelstahl-Optik eingelegt nur außen  
 Z: Handhabe 24620



**Modell E-297** FD

T: KÖtherm 96 mit Seitenteil, 0673 Silbergrau Feinstruktur  
 F: Streifen in Edelstahl-Optik eingelegt nur außen,  
 0482 Beton Brettholz quer Feinstruktur  
 G: Seitenteil Motivverglasung 1443  
 Z: Handhabe 23151



**Modell E-307** FD

T: BLOCKtherm, 0899 Kupfer Feinstruktur  
 F: 0483 Eiche Brettholz quer Feinstruktur/0899 Kupfer  
 Feinstruktur | Streifen in Edelstahl-Optik nur außen  
 G: Motivverglasung 1543  
 Z: Handhabe 22042



**KOMPotherm® Haustürfüllung geschlossen** FD

T: KÖtherm 96 mit Seitenteil, 0800 Tiefbraun Feinstruktur  
 F: 0487 Antik Bronze Feinstruktur  
 G: Motivverglasung 1444  
 Z: Handhabe 24462



**Modell E-247** FD

T: KÖtherm 96 mit Seitenteilen, 0673 Silbergrau Feinstruktur  
 F: 0482 Beton Brettholz quer Feinstruktur/RAL 9005 | Glasisenen schwarz nur außen  
 G: Motivverglasung 1524  
 Z: Handhabe 24625



**Modell E-260** FD

T: KÖtherm 96 mit Seitenteil, 0703 DB 0703 Eisenglimmer  
 F: Streifen in Edelstahl-Optik eingelegt nur außen  
 G: Motivverglasung 1444  
 Z: Handhabe 24712



**Modell E-32 R** FD

T: KÖtherm 96 mit Seitenteil, RAL 9016  
 F: RAL 9016/0278 black-lizard  
 G: Motivverglasung 1444  
 Z: Handhabe 14031

**Modell E-269 R** FD

T: KÖtherm 96 mit Seitenteilen, 0495 Granit Feinstruktur  
 F: Streifen in Edelstahl-Optik eingelegt nur außen  
 G: Motivverglasung 1443  
 Z: Handhabe 24577 | Kratzschutz 10072

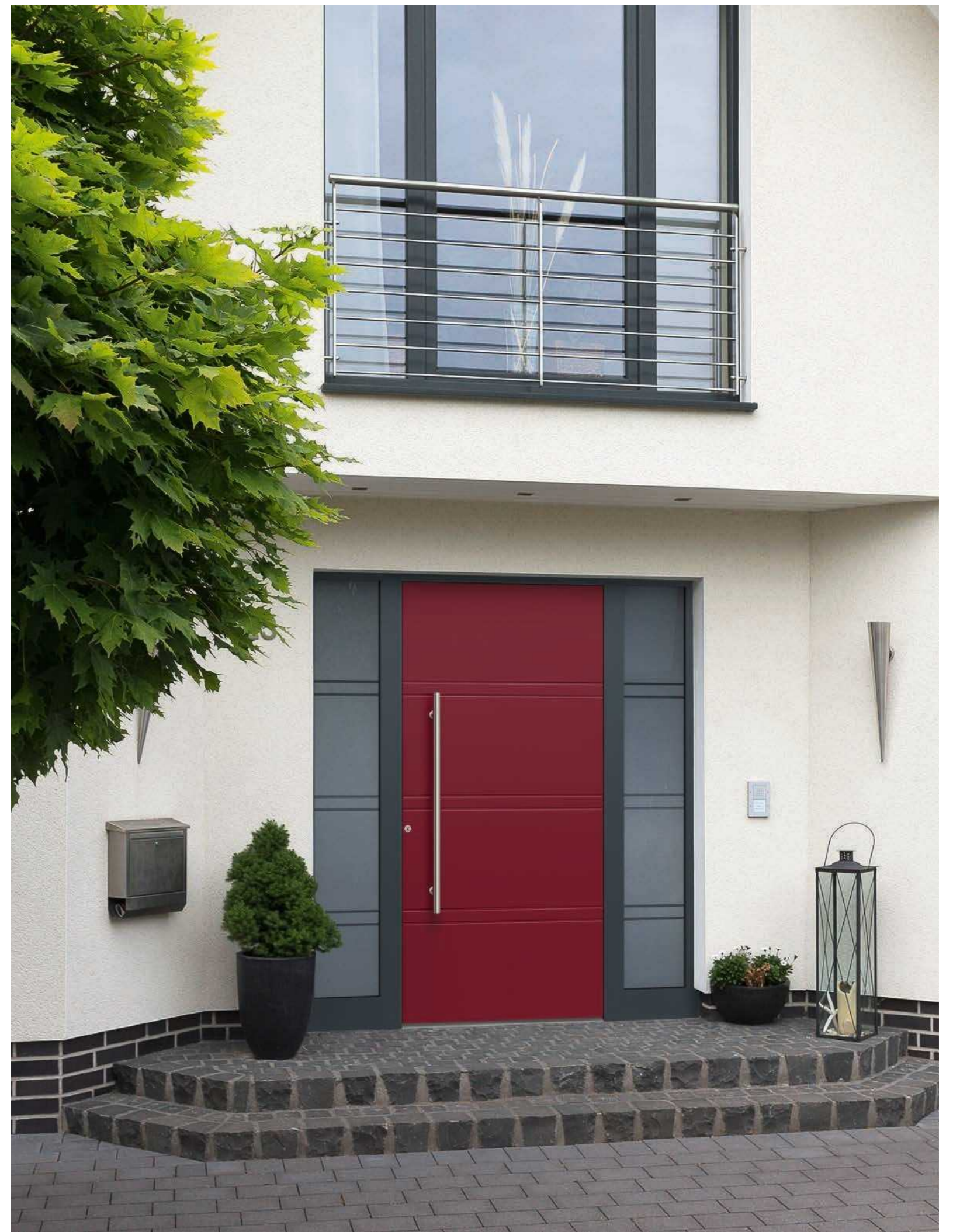

**Modell E-245** FD

T: KÖtherm 96 mit Seitenteilen, 0673 Silbergrau Feinstruktur  
 F: Nutenfräsung nur außen, RAL 3004  
 G: Motivverglasung 1533  
 Z: Handhabe 23151



▲ **Modell E-283** FD

T: KÖtherm 96 mit Seitenteilen, RAL 7016  
 F: Aufdoppelung nur außen, RAL 9007  
 G: Verglasung Satinato  
 Z: Handhabe 24478

▼ **Modell E-32 L** FD

T: SOFTtherm 111 mit Seitenteilen und Duoline-  
 Pfosten, RAL 9007  
 F: RAL 9007/7016 | Nutenfräsung innen und außen  
 G: Motivverglasung 1402  
 Z: Handhabe 22060



**Modell E-248 L** FD

T: KÖtherm 96 mit Seitenteilen, RAL 7016  
 F: RAL 7040/RAL 7037 | Aufdoppelung nur außen, RAL 7016  
 G: Motivverglasung 1523  
 Z: Handhabe 24478 | Doorbird 14600



Handhabe 24478  
Handhabe 24479 mit LED-Beleuchtung

◀ **Modell E-260** FD

- T:** KÖtherm 96 mit Seitenteil, 0673 Silbergrau Feinstruktur
- F:** 0477 Olive quer Feinstruktur | Streifen in Edelstahl-Optik eingelegt nur außen
- G:** Motivverglasung 1450 | bitte Straße und Nr. angeben
- Z:** Handhabe 23152



**Modell E-280** FD

- T:** KÖtherm 96, 0673 Silbergrau Feinstruktur
- F:** Aufdoppelung, 0439 Palisander quer Feinstruktur | Streifen in Edelstahl-Optik nur außen
- Z:** Handhabe 24004



**Modell E-283** FD

- T:** KÖtherm 96, 0800 Tiefbraun Feinstruktur
- F:** Aufdoppelung, 0479 Rost dunkel Feinstruktur
- Z:** Handhabe 24478



**Modell E-285** FD

- T:** KÖtherm 96, RAL 9001
- F:** Aufdoppelung, 0477 Olive quer Feinstruktur | Streifen in Edelstahl-Optik nur außen
- Z:** Handhabe 22042



**Modell E-283** FD

- T:** KÖtherm 96 mit Seitenteil, RAL 9007
- F:** Aufdoppelung nur außen, 0477 Olive quer Feinstruktur
- G:** Motivverglasung 1523
- Z:** Handhabe 24478



◀ **Modell E-283** FD

**T:** KÖtherm 96 mit Seitenteilen und Oberlicht, 0683-7016 Feinstruktur  
**F:** Aufdoppelung nur außen, 0430 Golden Oak quer Feinstruktur  
**G:** Motivverglasung 1523  
**Z:** Handhabe 23152, KOMPO-Scan mit Sperrbügel 14035



**Modell E-280** FD

**T:** KÖtherm 96, 0673 Silbergrau Feinstruktur  
**F:** Aufdoppelung, 0439 Palisander quer Feinstruktur  
**Z:** Handhabe 24620

**Modell E-283** FD

**T:** KÖtherm 96, 0800 Tiefbraun Feinstruktur  
**F:** Aufdoppelung, 0479 Rost dunkel Feinstruktur  
**Z:** Handhabe 24601

**Modell E-262** FD PL

**T:** KÖtherm 96, 0800 Tiefbraun Feinstruktur  
**F:** Aufdoppelung nur außen, 0432 Nussbaum Feinstruktur  
**G:** Motivverglasung 1516  
**Z:** Handhabe 24460

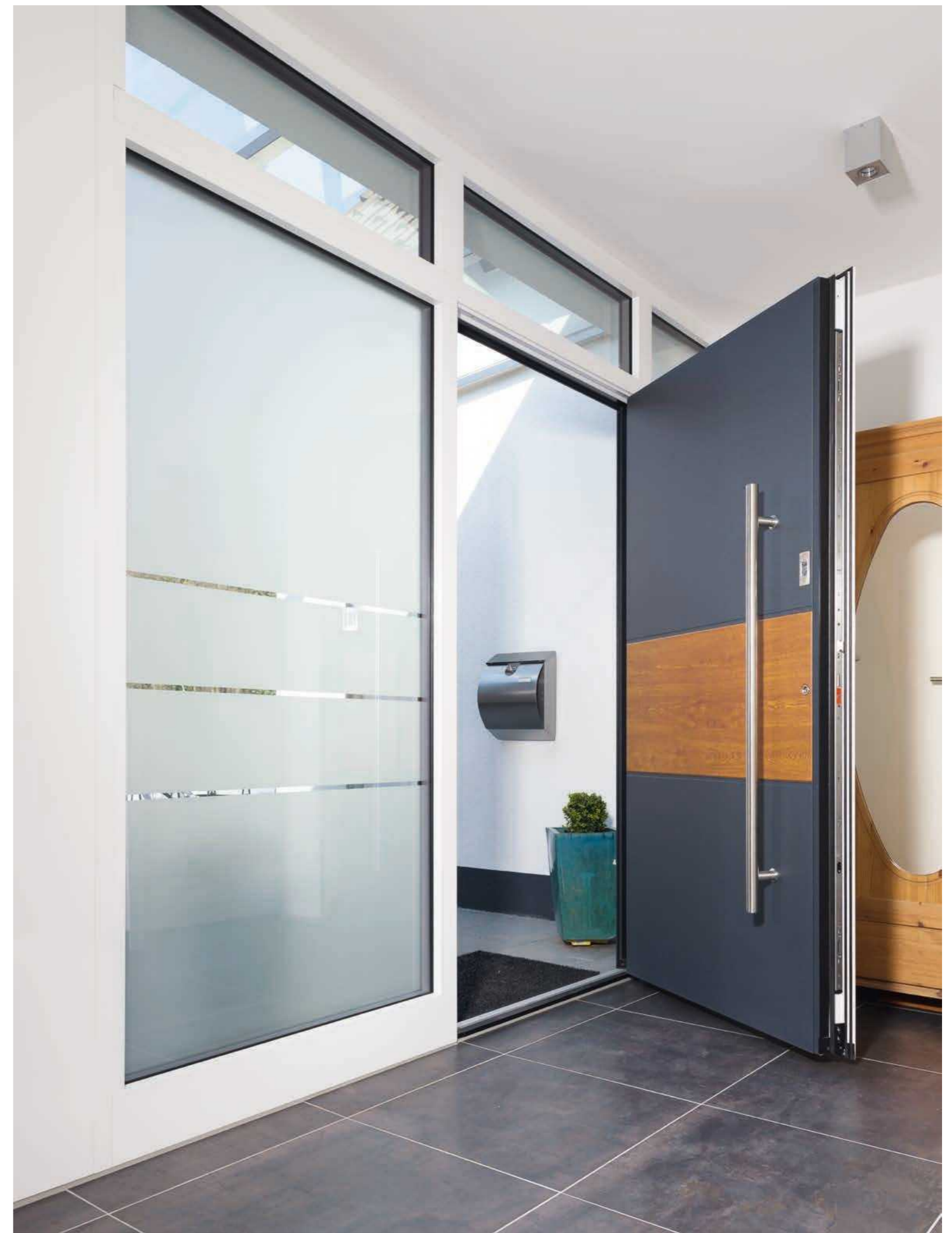

**Innenansicht Modell E-283** FD

**T:** KÖtherm 96 mit Seitenteilen und Oberlicht, 0683-7016 Feinstruktur  
**F:** Aufdoppelung nur außen, 0430 Golden Oak quer Feinstruktur  
**G:** Motivverglasung 1523  
**Z:** Handhabe 23152, KOMPO-Scan mit Sperrbügel 14035



**Modell E-280** FD

T: KÖtherm 96, RAL 7016  
 F: Aufdoppelung nur außen, 0438 Kirsche quer Feinstruktur  
 Streifen in Edelstahl-Optik eingelegt nur außen  
 G: Seitenteil Motivverglasung 1511  
 Z: Handhabe 24477 mit LED



**Modell E-246** FD

T: KÖtherm 96, 0393-9007 Feinstruktur  
 F: Aufdoppelung, 0439 Palisander quer Feinstruktur  
 0575-9005 Feinstruktur nur außen  
 Z: Handhabe 24625



**Modell E-282** FD

T: KÖtherm 96 mit Seitenteil, RAL 9007  
 F: RAL 9006 | Aufdoppelung, RAL 9005  
 Streifen in Edelstahl-Optik eingelegt nur außen  
 G: Seitenteil Motivverglasung 1524  
 Z: Handhabe 24476



**Modell E-247 L** FD

T: BLOCKtherm mit Seitenteil, RAL 9005  
 F: 0482 Beton Brettholz quer Feinstruktur | Aufdoppelung,  
 RAL 9005 | Glasisenen schwarz nur außen  
 G: Motivverglasung 1541 | Hausnummer LED beleuchtet  
 (bitte Nr. angeben)  
 Z: Handhabe 24625

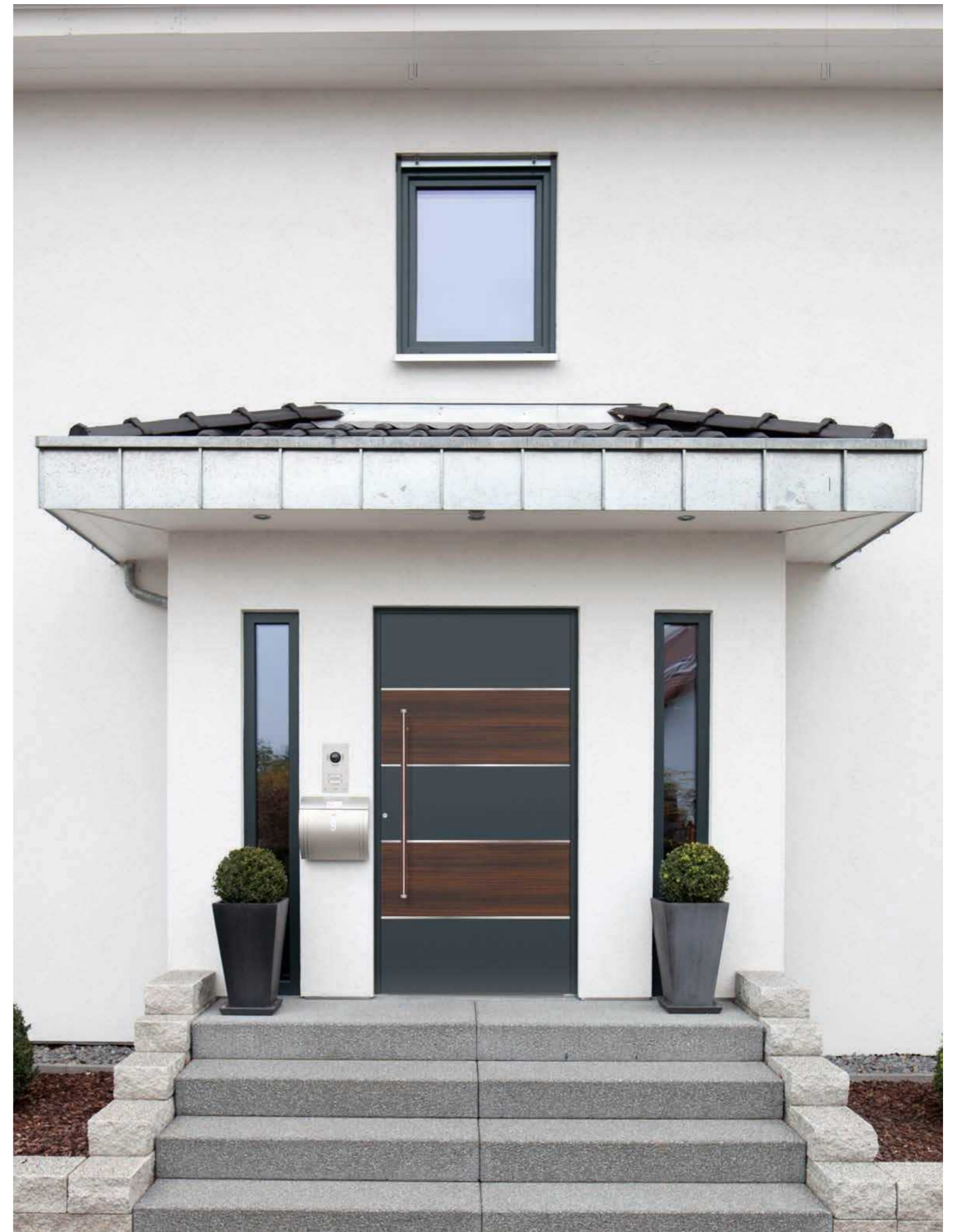

**Modell E-286** FD

T: KÖtherm 96, 0683-7016 Feinstruktur  
 F: Aufdoppelung, 0439 Palisander quer Feinstruktur | Streifen in Edelstahl-Optik eingelegt nur außen  
 Z: Handhabe 24464





▲ **Modell E-246** FD

T: KÖtherm 96 mit Seitenteil, 0673 Silbergrau Feinstuktur  
 F: Aufdoppelung, 0439 Palisander quer Feinstruktur / RAL 9005 außen  
 G: Verglasung Satinato  
 Z: Handhabe 24625

▼ **Modell E-313 R** FD

T: KÖtherm 96 mit Seitenteilen, RAL 7016  
 F: RAL 7016 / RAL 4007, mit Wellenkontur nur außen  
 G: Verglasung 798 Float mattiert mit klarem Rand  
 Z: Handhabe 24150



**Modell E-279 R** FD AG

T: KÖtherm 96 mit Seitenteilen, RAL 7016  
 F: Streifen in Edelstahl-Optik eingelegt nur außen  
 G: Motivverglasung 1545  
 Z: Handhabe 22042



**Modell E-291 L** FD PL

T: KÖtherm 96, RAL 9007  
 F: RAL 5002 | Streifen in Edelstahl-Optik eingelegt nur außen  
 G: Motivverglasung 1475  
 Z: Handhabe 24003



**Modell E-292** FD PL

T: KÖtherm 96 mit Seitenteil, 0673 Silbergrau Feinstruktur  
 F: 0483 Eiche Brett Holz quer Feinstruktur | Nutenfräsgung nur außen  
 G: Motivverglasung 1443  
 Z: Handhabe 23151

▲ **Modell E-291 L** FD PL

T: KÖtherm 96, RAL 9007  
 F: Streifen in Edelstahl-Optik eingelegt nur außen  
 G: Motivverglasung 1475  
 Z: Handhabe 24710  
 V: Legeda, RAL 9007, Glas klar

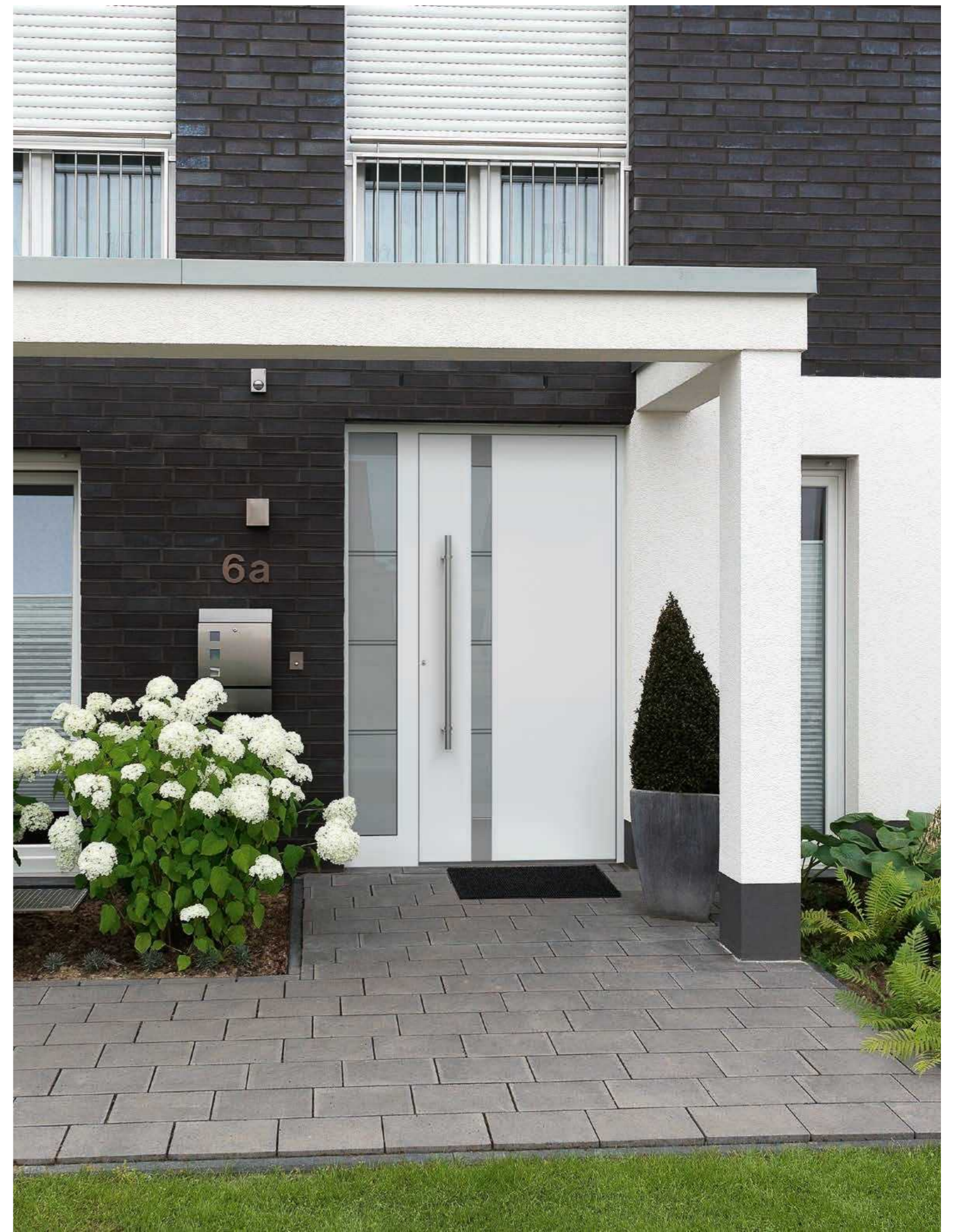

**Modell E-264 AL** FD BL

T: KÖtherm 96 mit Seitenteil, RAL 9016  
 F: Aufdoppelung nur außen, RAL 9007  
 G: Motivverglasung 1475  
 Z: Handhabe 24710



**Modell E-268** FD

T: KÖtherm 96 mit Seitenteilen, RAL 9005  
 F: RAL 9016 | Aufdoppelung, RAL 9005 mit Streifen  
 in Edelstahl-Optik eingelegt nur außen  
 G: Motivverglasung 1539  
 Z: Handhabe 24625



Detail Modell E-315 L



**Modell E-229 L** FD PL

T: KÖtherm 96, 0673 Silbergrau Feinstruktur  
 F: Aufdoppelung nur außen, 0432 Nussbaum  
 Feinstruktur  
 G: Motivverglasung 1141  
 Z: Handhabe 24462



**Modell E-275 L** FD PL

T: KÖtherm 96 mit Seitenteil, RAL 9007  
 F: RAL 9007/0432 Nussbaum Feinstruktur Nutenfräsung nur außen  
 G: Verglasung 798 Float mattiert mit klarem Rand  
 Z: Handhabe 24573 (Einlage RAL 9007)



**Modell E-315 L** FD PL

T: KÖtherm 96 mit Seitenteilen, RAL 9007  
 F: 0347 Manganese | Nuten- und Pünktchenfräsung nur außen  
 G: Seitenteile Motivverglasung 1540 | Füllungsverglasung vollflächig mattiert  
 Z: Handhabe 24159



**Modell E-319 L** FD PL

T: KÖtherm 96 mit Seitenteil, RAL 7016  
 F: Nutenfräsung nur außen  
 G: Motivverglasung 1440  
 Z: Handhabe 24710

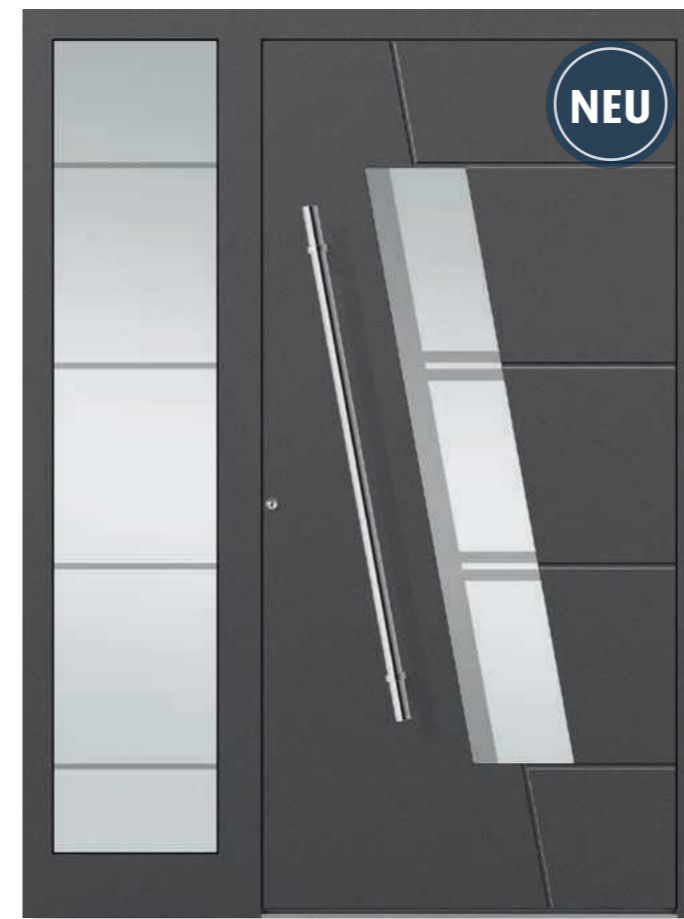

**Modell E-320 L** FD PL

T: KÖtherm 96 mit Seitenteil, 0673 Silbergrau Feinstruktur  
 F: Nutenfräsung nur außen  
 G: Motivverglasung 1552  
 Z: Handhabe 24712



Innenansicht

**Modell E-320 L** FD PL

T: KÖtherm 96, RAL 9016  
 F: Nutenfräsung nur außen  
 G: Motivverglasung 1552  
 Z: Handhabe 24712



**Modell E-319 R** FD PL

T: KÖtherm 96 mit Seitenteil, RAL 7016  
 F: Nutenfräsung nur außen  
 G: Motivverglasung 1440  
 Z: Handhabe 24710



Innenansicht im Profilsystem KÖtherm 96 mit verdecktliegenden Türbändern



Nur bei KÖtherm Serie möglich. Gegen Mehrpreis erhältlich.





**Modell E-326 L** FD PL

T: KÖtherm 96 mit Seitenteil, 0673 Silbergrau Feinstuktur  
 F: 0495 Granit Optik Feinstuktur  
 G: Verglasung Satinato  
 Z: Handhabe 24710 | Eingangsmodul 10233, 0673 Silbergrau Feinstuktur  
 V: Zugeda, 0673 Silbergrau Feinstuktur | Glas klar | LED-Beleuchtung

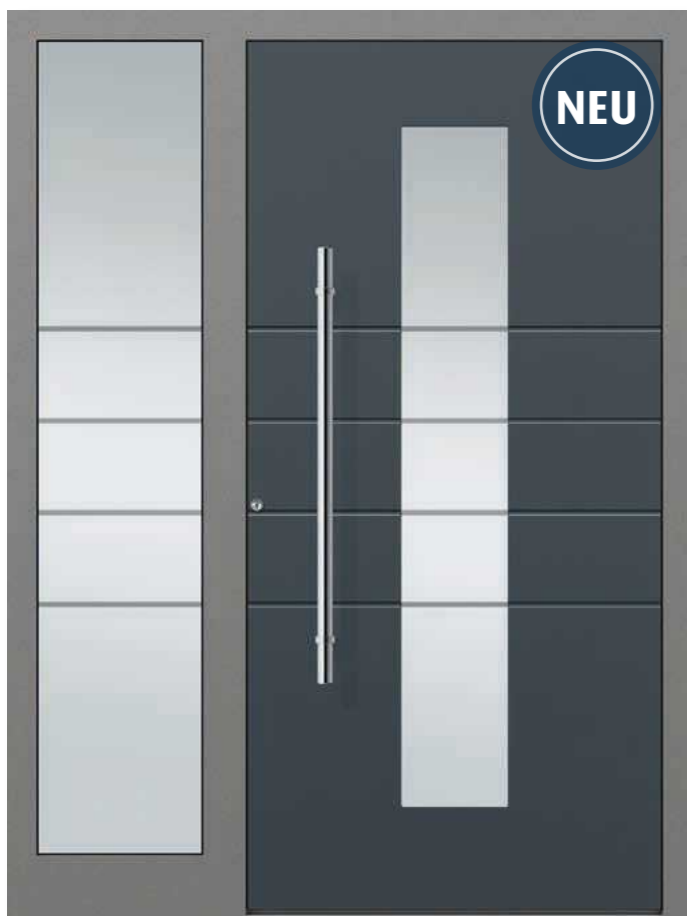

**Modell E-322** FD PL

T: KÖtherm 96 mit Seitenteil, RAL 9007  
 F: RAL 7016, Nutenfräsung nur außen  
 G: Motivverglasung 1555  
 Z: Handhabe 24710



**Modell E-324 L** FD PL

T: KÖtherm 96 mit Seitenteil, RAL 9007  
 F: RAL 3004, Nutenfräsung nur außen  
 G: Motivverglasung 1554  
 Z: Handhabe 24712

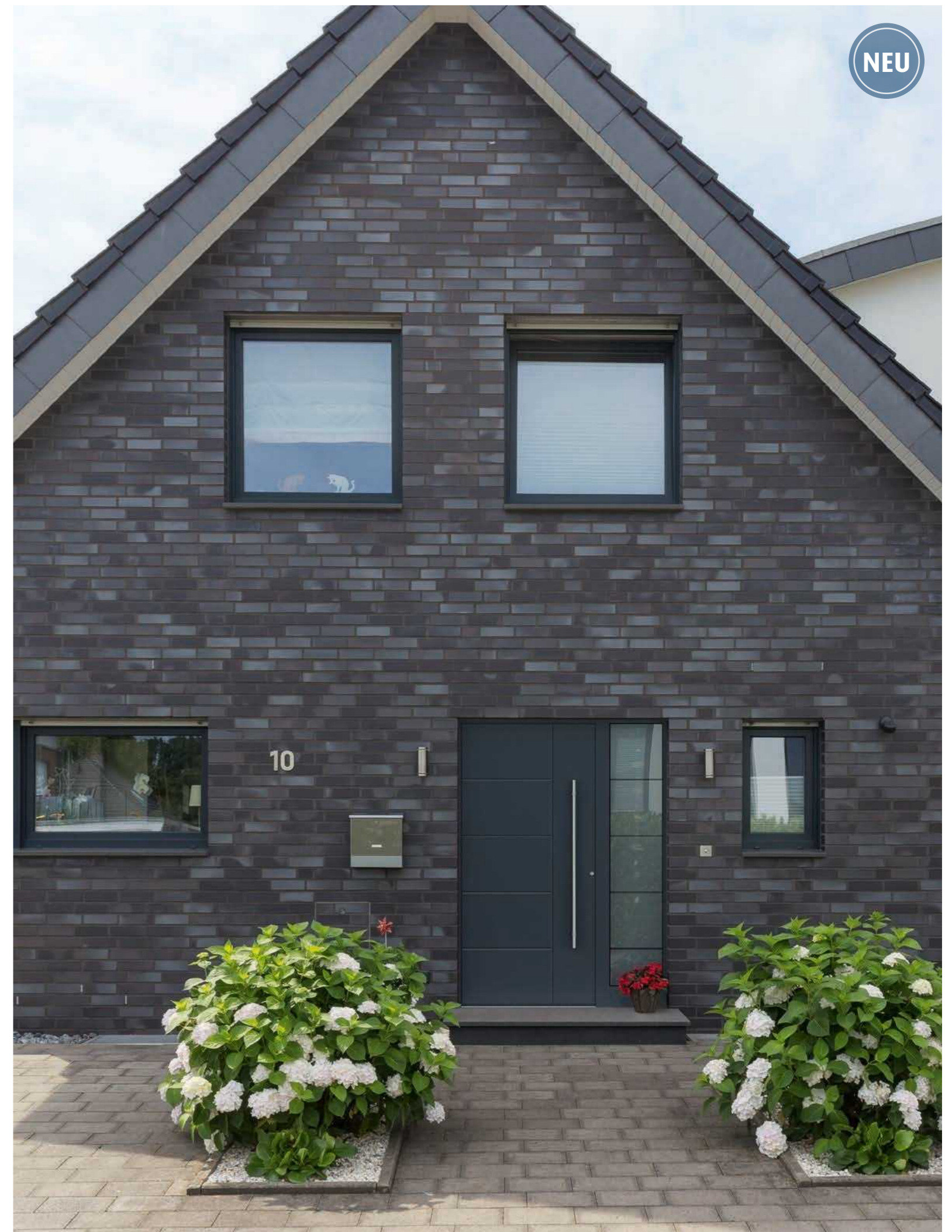

**Modell E-321 R** FD

T: KÖtherm 96 mit Seitenteil, RAL 7016  
 F: Nutenfräsung nur außen  
 G: Motivverglasung 1444  
 Z: Handhabe 24712



▲ ▼ **Modell E-151 (inkl. Innenansicht)** **FD**

T: KO-Hightherm mit Seitenteil | breiter Blendrahmen 80 mm, RAL 9016  
 F: Sonderanfertigung innen ohne Zierrahmen | beidseitig flügelüberdeckend  
 G: Motivverglasung 1440 | Seitenteil 1251 zusätzlich mit klarem Rand  
 Z: Handhabe 24003 | Innendrücker 17068 | verdecktliegende Türbänder 21150

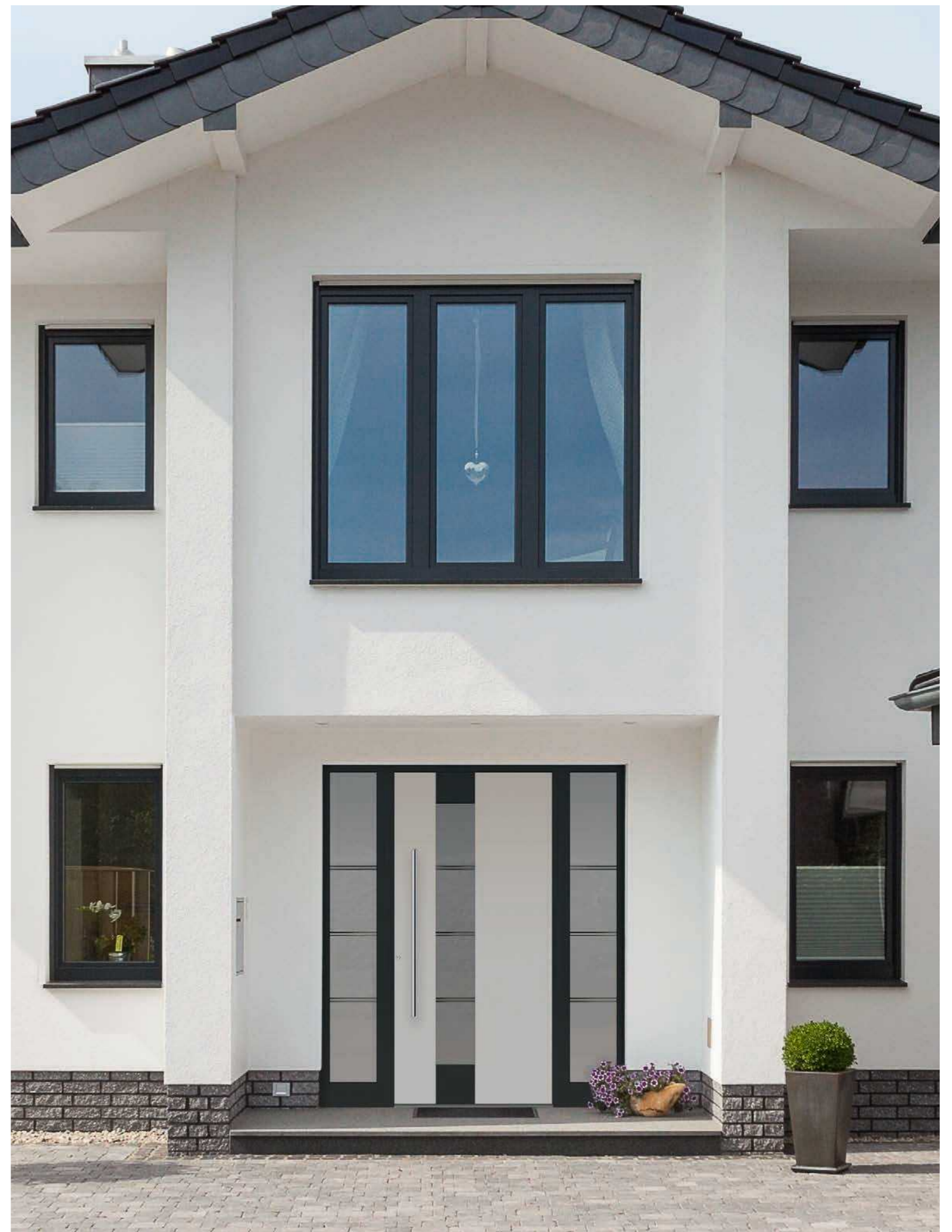

**Modell E-265 AL** **FD** **BL**

T: KÖtherm 96 mit Seitenteilen, 0673 Silbergrau Feinstruktur  
 F: RAL 9016 | Aufdoppelung, 0673 Silbergrau Feinstruktur  
 G: Motivverglasung 1475  
 Z: Handhabe 23151



**Modell E-265 A** FD BL

T: KÖtherm 96 mit Seitenteilen, RAL 9016  
 F: Aufdoppelung, RAL 9007  
 G: Motivverglasung 1475  
 Z: Handhabe 24710



**Modell E-265 AL** FD PL

T: KÖtherm 96 mit Seitenteil, RAL 9016  
 F: Aufdoppelung 0795 Classic T5 nur außen  
 G: Motivverglasung 1568 mit LED, Seitenteil VSG mattiert  
 Z: Handhabe 23151



**Modell E-265 AL** FD BL

T: KÖtherm 96, RAL 9001  
 F: Aufdoppelung, 0485 Altholz Feinstruktur nur außen  
 G: Motivverglasung 1535  
 Z: Handhabe 24155



**Modell E-265 AR** FD BL

T: KÖtherm 96, 0673 Silbergrau Feinstruktur  
 F: Aufdoppelung nur außen, RAL 9016  
 G: Motivverglasung 1476  
 Z: Handhabe 23151



**Modell E-265 E** FD BL

T: KÖtherm 96, 0673 Silbergrau Feinstruktur  
 F: Applikationen in Edelstahl-Optik nur außen  
 G: Motivverglasung 1474  
 Z: Handhabe 22060

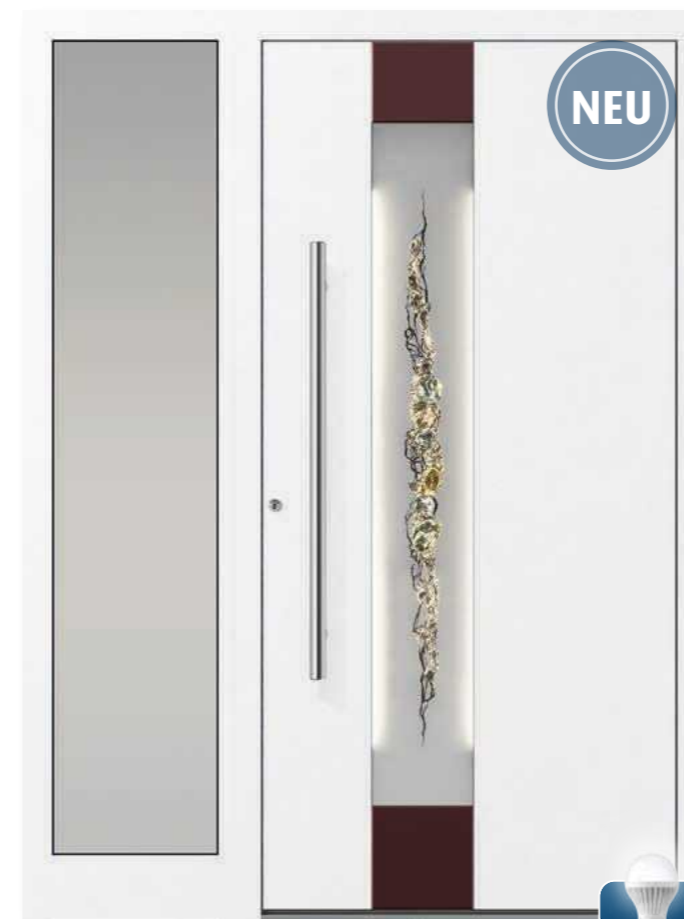

**Modell E-265 AL** FD PL

T: KÖtherm 96 mit Seitenteil, RAL 9016  
 F: Aufdoppelung 0795 Classic T5 nur außen  
 G: Motivverglasung 1568 mit LED, Seitenteil VSG mattiert  
 Z: Handhabe 23151



**Modell E-327 L** FD PL

T: BLOCKtherm 111 mit Seitenteil, 0785 Anthrazit-grau ultramatt  
 F: Aufdoppelung 0278 Black Lizard/0785 Anthrazit-grau ultramatt/0810 Umbrabraun ultramatt Nutenfräsung nur außen  
 G: Motivverglasung 1556  
 Z: Handhabe 24157



**Modell E-178 L** FD PL

T: KÖtherm 96, 0393-9007 Feinstruktur  
 F: 0393-9007/0477 Olive Feinstruktur  
 Nutenfräsung nur außen  
 G: Motivverglasung 1518 mit LED-Beleuchtung  
 Z: Handhabe 24640



**Modell E-178 L** FD PL

T: KÖtherm 96, 0397-9010 Feinstruktur  
 F: 0397-9010 Feinstruktur/0673 Silbergrau Feinstruktur I Nutenfräsung nur außen  
 G: Motivverglasung 1518 mit LED-Beleuchtung  
 Z: Handhabe 24466



**Modell E-178 L** FD PL

T: KÖtherm 96, 0397-9010 Reinweiß Feinstruktur  
 F: 0397-9010 Reinweiß/0673 Silbergrau Feinstruktur  
 Nutenfräsung nur außen  
 G: Motivverglasung 1498  
 Z: Handhabe 22913



**Modell E-151** FD PL

T: SOFTtherm 111, 0673 Silbergrau Feinstruktur  
 G: Motivverglasung 1283 mit LED-Beleuchtung  
 Z: Handhabe 23150



**Modell E-178 L** FD PL

T: KÖtherm 96 mit Seitenteil 0393-9007 Feinstruktur  
 F: 0393-9007/0683-7016 Feinstruktur I Nutenfräsung nur außen  
 G: Motivverglasung 1518 mit LED-Beleuchtung  
 Z: Handhabe 14680

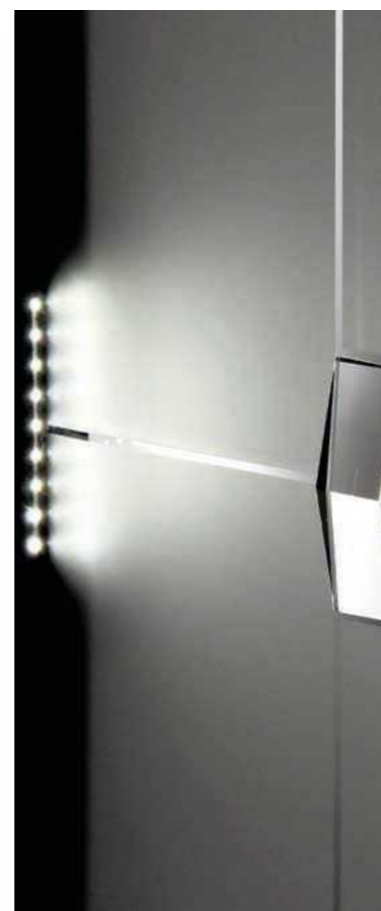

Motivverglasung 1518 mit LED-Beleuchtung  
 Motivverglasung 1519 ohne LED-Beleuchtung

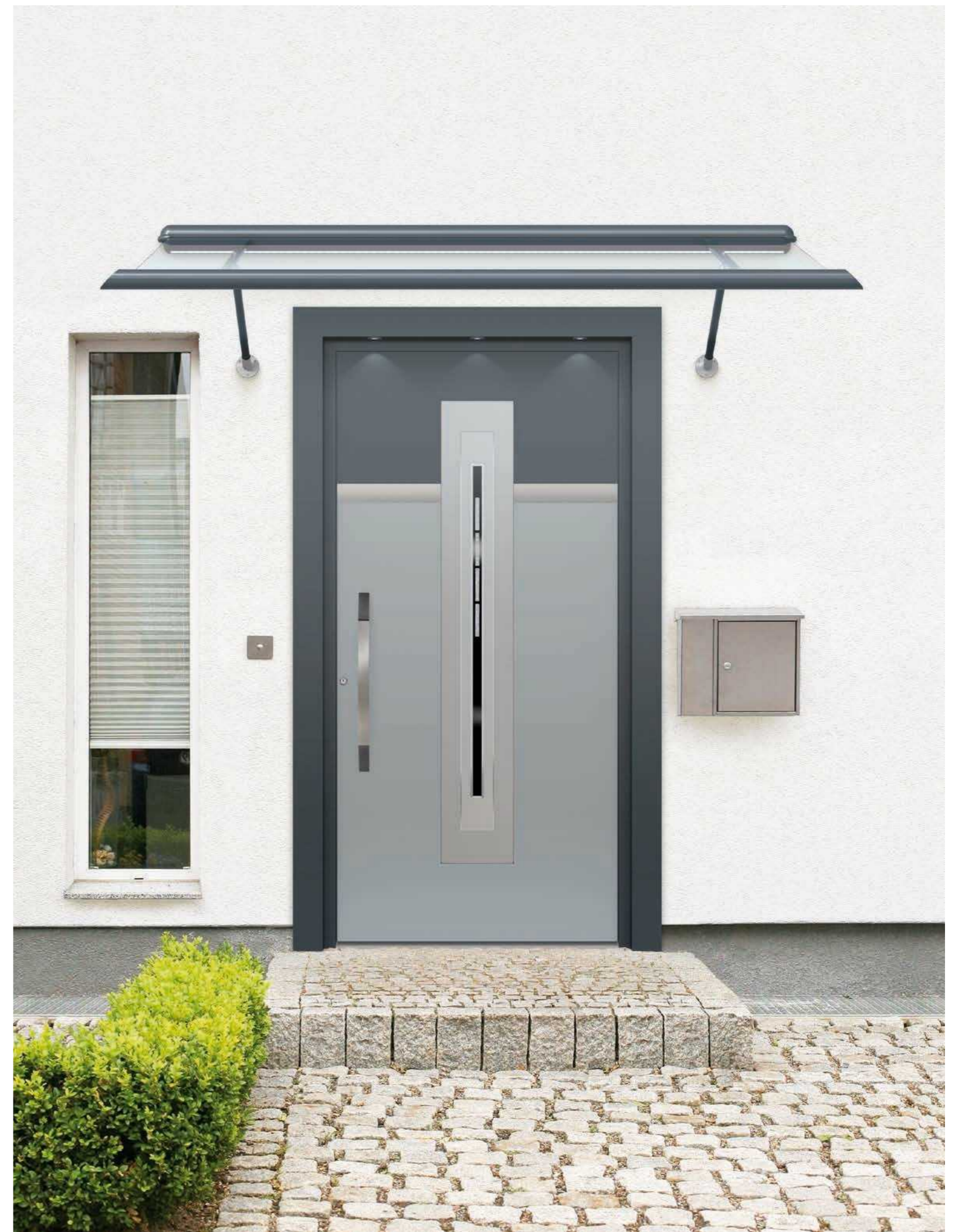

**Modell E-123** FD PL

T: KÖtherm 96, RAL 7016  
 F: Aufdoppelung, RAL 7040 I Applikationen in Edelstahl-Optik nur außen  
 G: Motivverglasung 1366  
 Z: Handhabe 24422

V: Legeda, RAL 7016 I Verglasung klar I LED-Beleuchtung  
 L: Laibung Typ 100, RAL 7016 I LED-Einbauspot







◀ **Modell E-113 R** FD PL

**T:** KO 80 HD Rundbogen Sonderanfertigung mit Seitenteilen, 0673 Silbergrau Feinstruktur  
**F:** Applikationen in Edelstahl-Optik nur außen, Sonder-Nutenfräsung außen  
**G:** Motivverglasung 1396  
**Z:** Handhabe 23152 | Schlüsselkratzschutz 10072  
 Sonder-Trittschutz 10076

▼ **Modell E-265 AR** FD BL

**T:** KÖtherm 96, 0684-7040 Fenstergrau Feinstruktur  
**F:** Aufdoppelung nur außen, 0683-7016 Anthrazitgrau Feinstruktur  
**G:** Motivverglasung 1476  
**Z:** Handhabe 24710  
**V:** Zulegro, 0684-7040 Fenstergrau Feinstruktur, Maß 3200x800 mm, Verglasung 10 mm VSG klar, LED-Beleuchtung

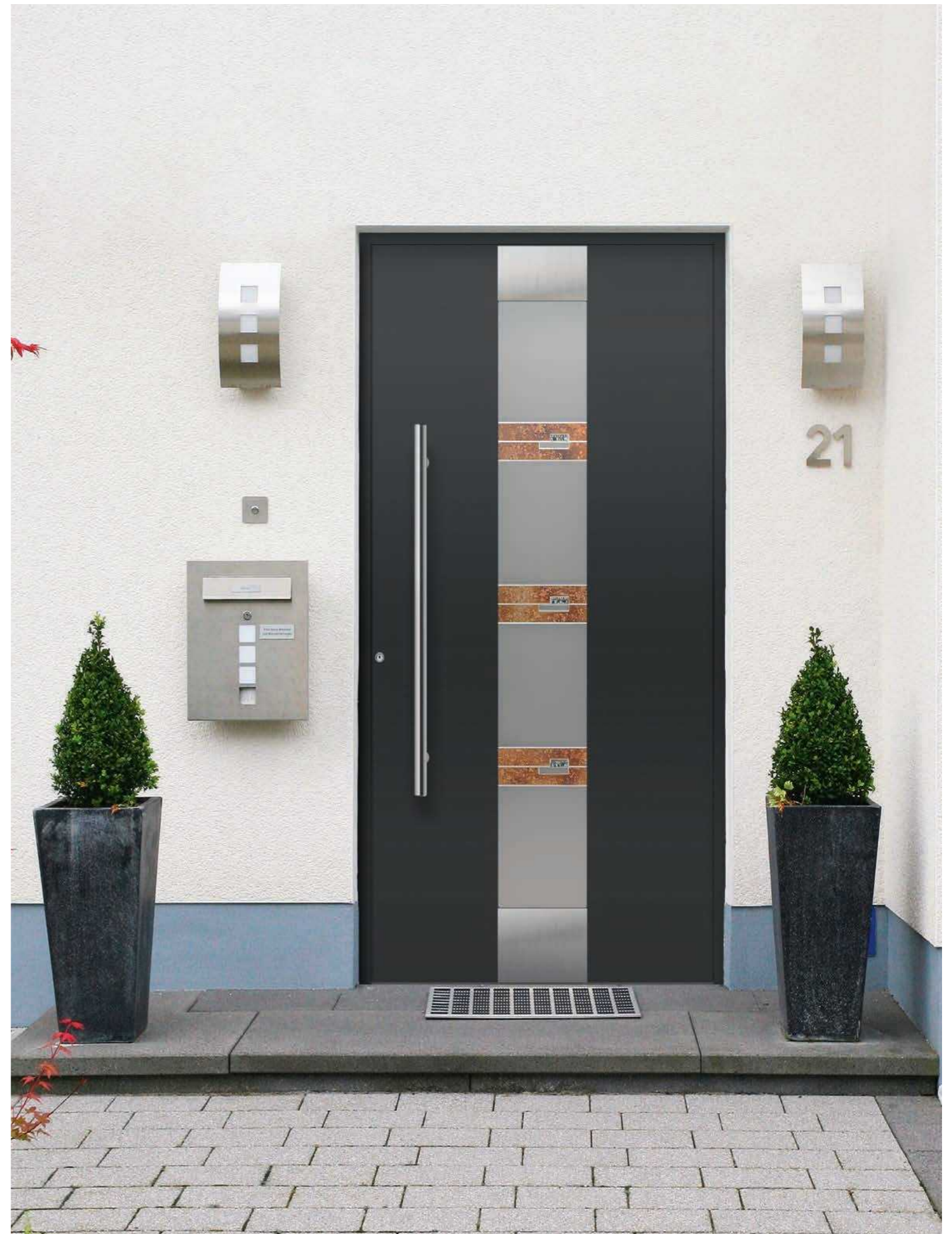
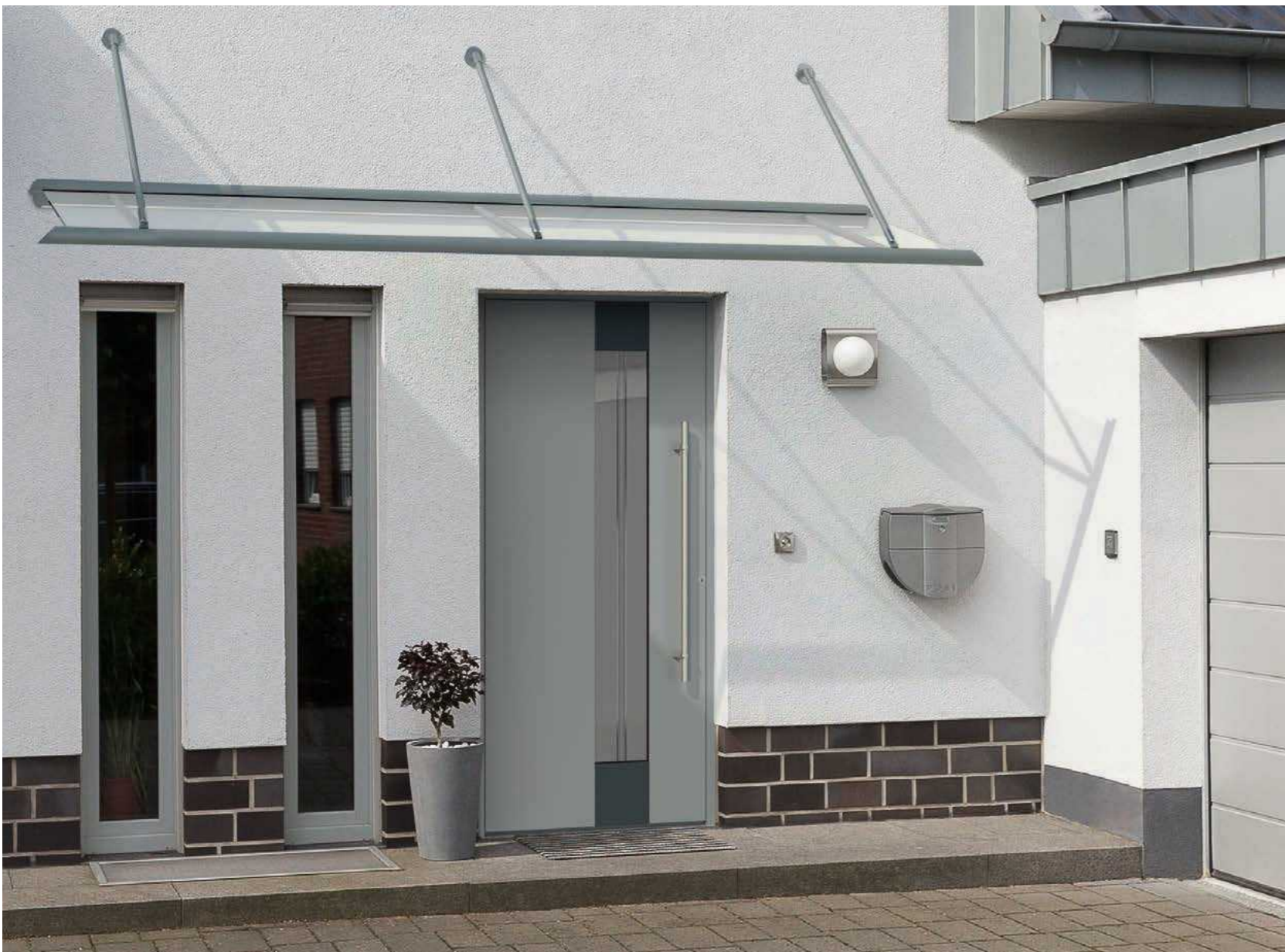

**Modell E-113** FD PL

**T:** KÖtherm 96, RAL 9005  
**F:** Applikationen in Edelstahl-Optik nur außen  
**G:** Motivverglasung 1461  
**Z:** Handhabe 23151



**Modell E-274** FD PL

T: KÖtherm 96 mit Seitenteil, 0397-9010 Reinweiß Feinstruktur  
 F: 0397-9010 Reinweiß Feinstruktur/0899 Kupfer Metallic Feinstruktur  
 Nutenfäsung nur außen  
 G: Motivverglasung 1363  
 Z: Handhabe 24465



▼ **Modell E-32 L** FD

T: KÖtherm 96, RAL 9005  
 F: RAL 5005/RAL 9005  
 Z: Handhabe 24661



**Modell E-29** FD PL

T: KÖtherm 96 mit Seitenteilen, RAL 7040  
 F: RAL 3004 | Aufdoppelung RAL 7040 Nutenfäsung nur außen  
 G: Motivverglasung 1549  
 Z: Handhabe 24006



**Modell E-284 L** FD PL

T: KÖtherm 96, 703 DB703 Eisenglimmer  
 F: Nutenfräsung nur außen  
 G: Motivverglasung 1503  
 Z: Handhabe 14670 (Digitaler Türspion)



**Modell E-290 L** FD PL

T: KÖtherm 96, 0673 Silbergrau Feinstruktur  
 F: Streifen in Edelstahl-Optik eingelegt nur außen  
 G: Verglasung 798 Float mattiert mit klarem Rand  
 Z: Handhabe 24712



**Modell E-290 L** FD PL

T: KÖtherm 96, 0794 Classic T2  
 F: 0795 Classic T5 | Streifen in Edelstahl-Optik eingelegt nur außen  
 G: Motivverglasung 1531  
 Z: Handhabe 14680 (Digitaler Türspion)



**Modell E-299** FD PL

T: KÖtherm 96 mit Seitenteil, 0673 Silbergrau Feinstruktur  
 F: 0487 Antik Bronze Feinstruktur | Streifen in Edelstahl-Optik eingelegt nur außen  
 G: Motivverglasung 1443  
 Z: Handhabe 23151

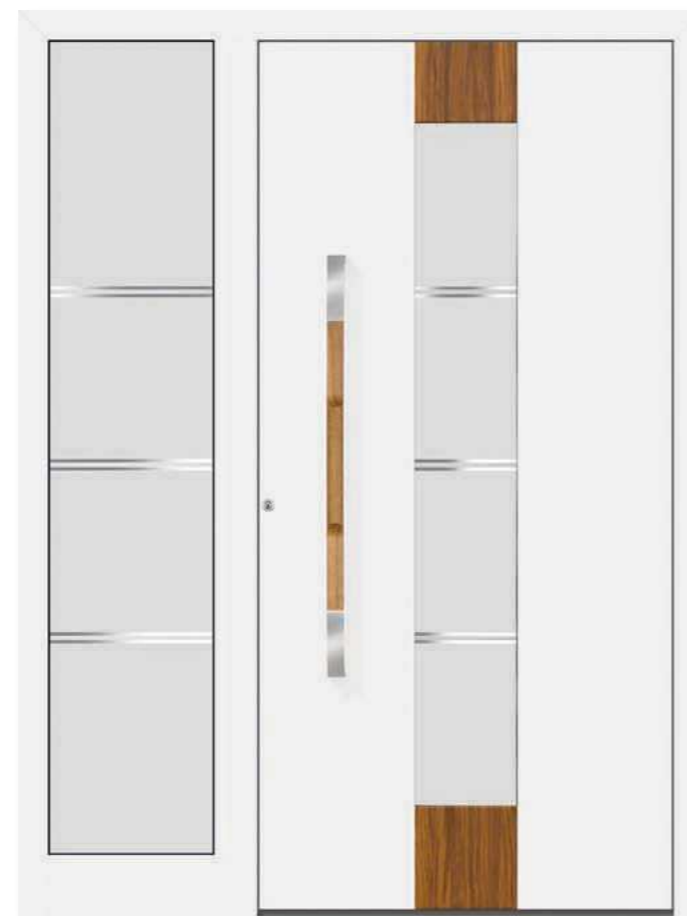

**Modell E-265 A** FD BL

T: KÖtherm 96 mit Seitenteil, RAL 9016  
 F: Aufdoppelung 0477 Olive Feinstruktur nur außen  
 G: Motivverglasung 1475  
 Z: Handhabe 24472

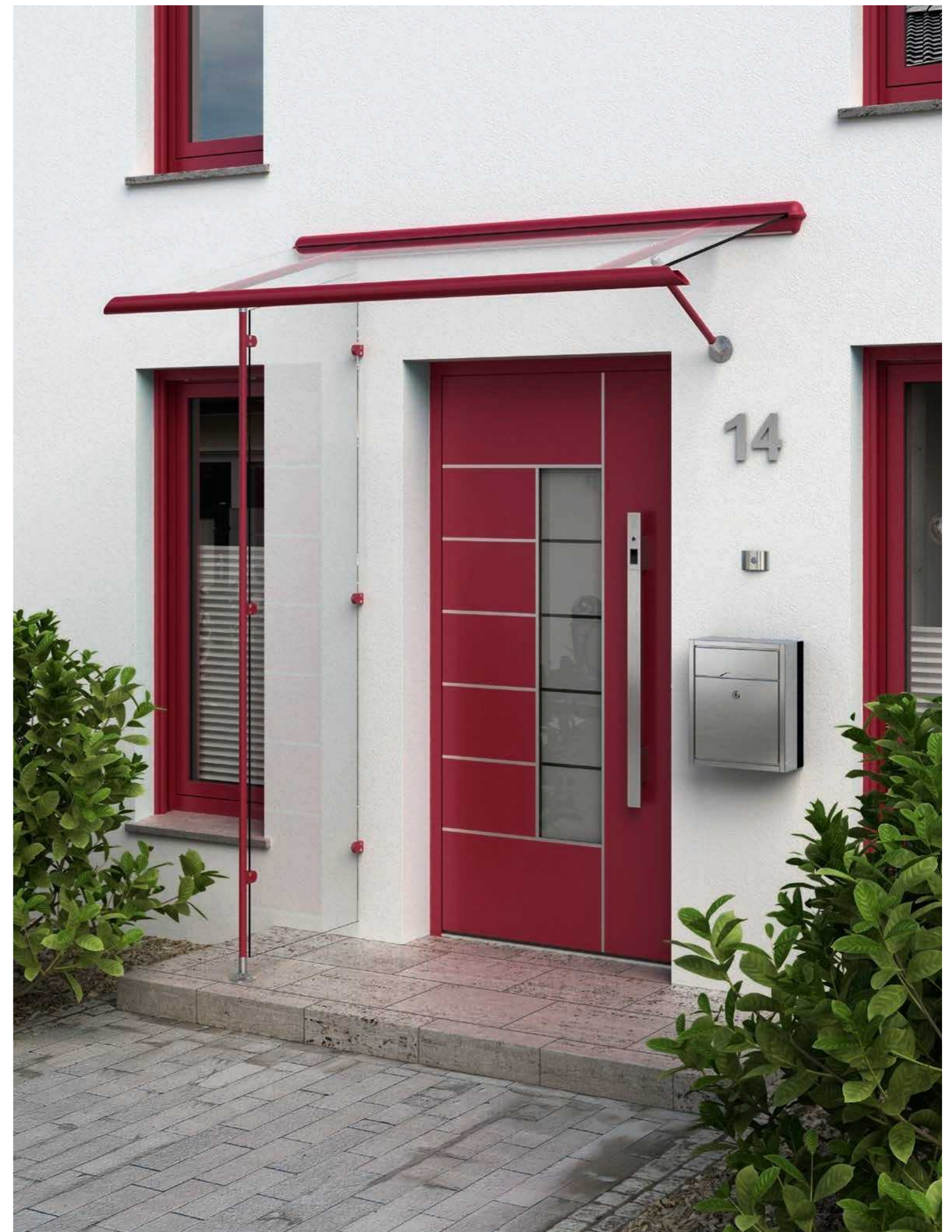

**Modell E-290 R** FD PL

T: KÖtherm 96, RAL 3004  
 F: Streifen in Edelstahl-Optik eingelegt nur außen  
 G: Motivverglasung 1531  
 Z: Handhabe 24649 | Hausnummer 22135 | Klingel 22928 | Briefkasten 22969  
 V: Legeda, RAL 3004 | Glas klar | LED-Beleuchtung | mit Seitenblende Typ W, Glas klar

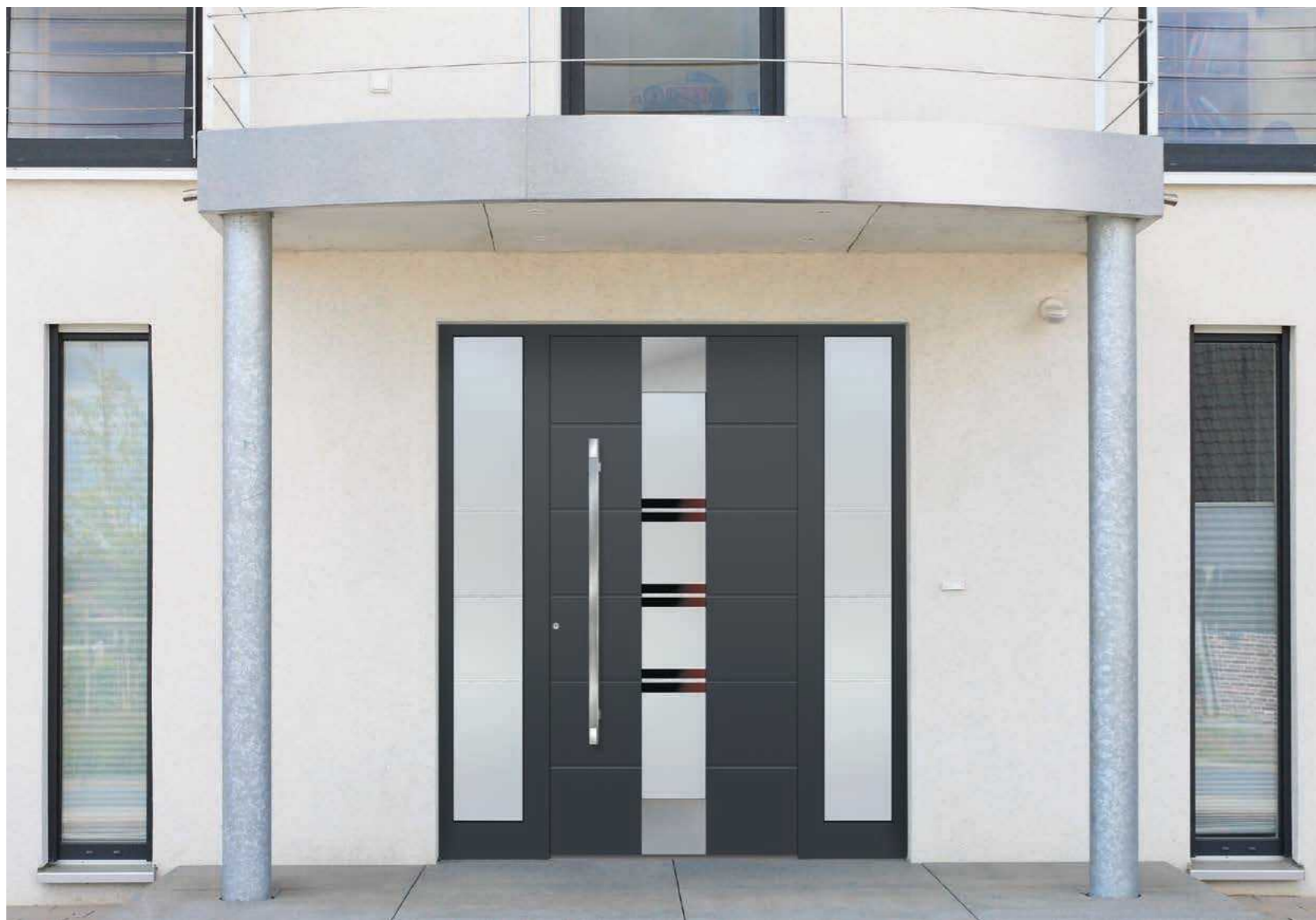

▲ **Modell E-236** FD PL

T: KÖtherm 96 mit Seitenteilen, RAL 7016  
 F: Nutenfräsung nur außen  
 Applikationen in Edelstahl-Optik nur außen  
 G: Motivverglasung 1395  
 Z: Handhabe 22060

▼ **Modell E-236** FD PL

T: KÖtherm 96 mit Seitenteilen,  
 0899 Kupfer Metallic Feinstruktur  
 F: Nutenfräsung nur außen  
 Applikationen in Edelstahl-Optik nur außen  
 G: Motivverglasung 1436  
 Z: Handhabe 22060

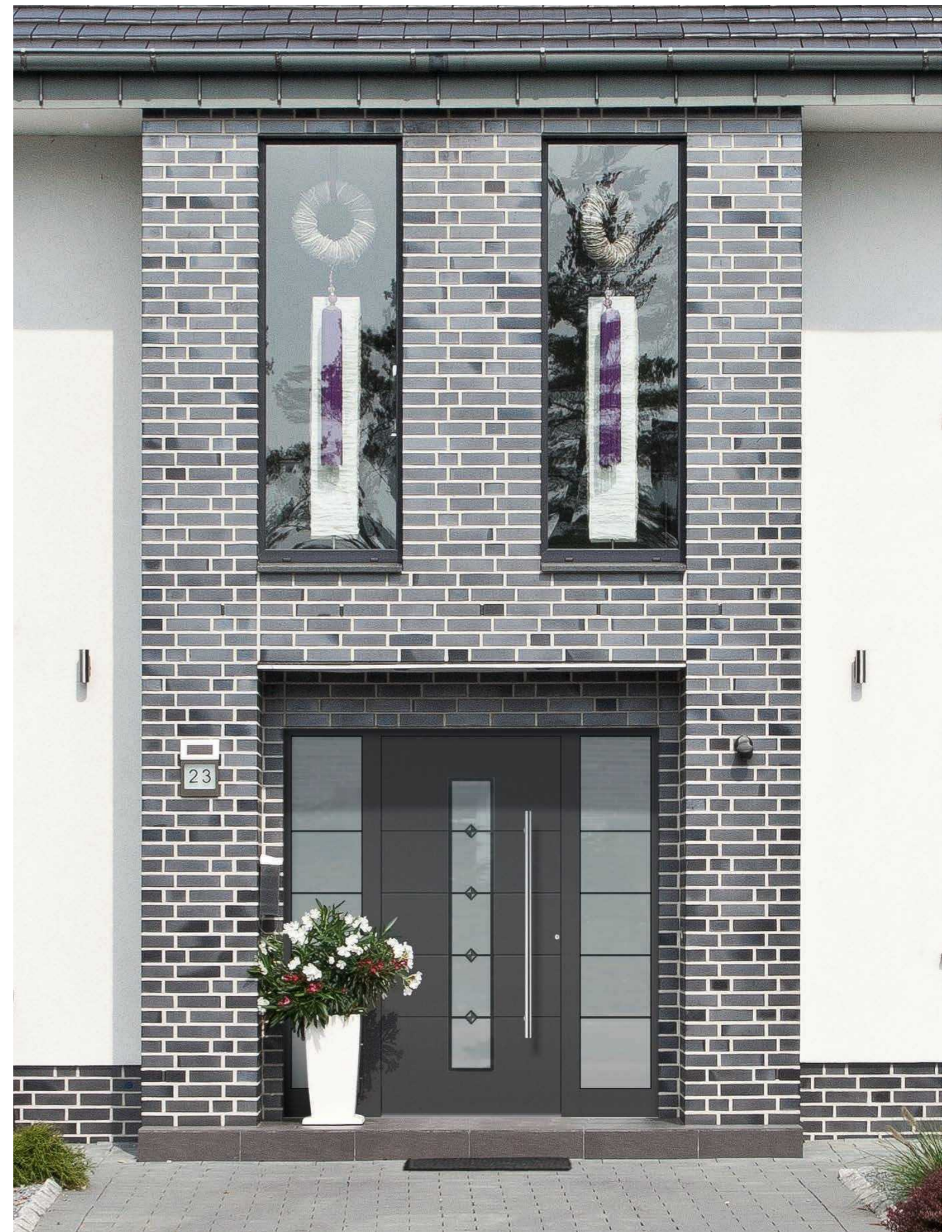

**Modell E-149** FD PL

T: KÖtherm 96 mit Seitenteilen, 0673 Silbergrau Feinstruktur  
 F: Nutenfräsung nur außen  
 G: Motivverglasung 1251  
 Z: Handhabe 23152



▲ **Modell E-178 L** FD PL

T: KÖtherm 96, RAL 9016  
 F: RAL 9016/5011 | Nutenfräsung nur außen  
 G: Motivverglasung 1086  
 Z: Handhabe 22109

▼ **Modell E-178 R** FD PL

T: SOFTtherm 111 mit Seitenteilen und  
 DUOtherm-Pfosten, RAL 9005  
 F: RAL 9005/9016 | Nutenfräsung nur außen  
 G: Motivverglasung 1343  
 Z: Handhabe 22060



**Modell E-19** FD PL

T: KÖtherm 96 mit Seitenteil, RAL 7016  
 F: Applikationen in Edelstahl-Optik nur außen  
 G: Verglasung 798 Float mattiert mit klarem Rand  
 Z: Handhabe 23152

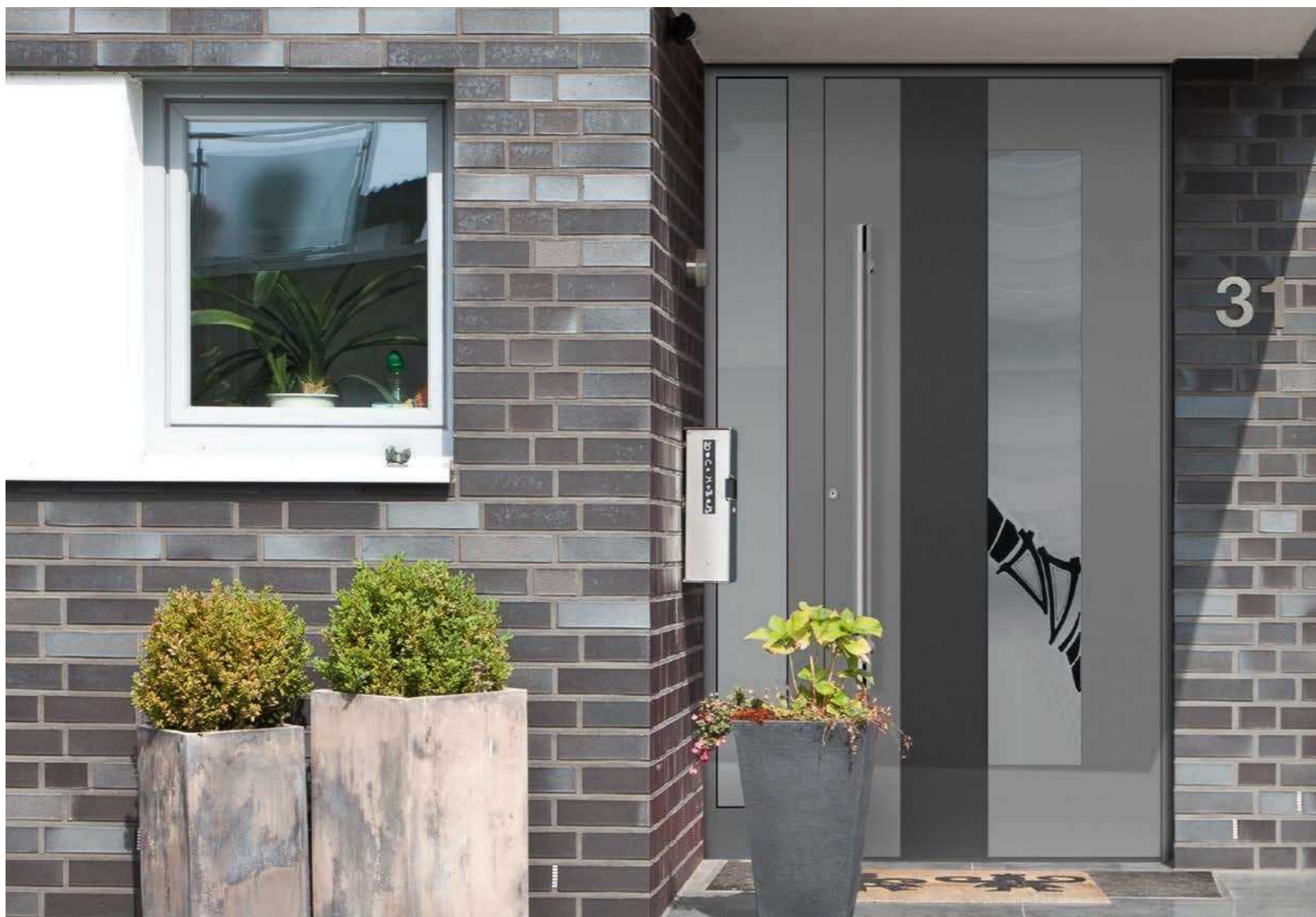

**Modell E-90 L** **FD** **PL**  
 T: SOFTtherm 111, 0305 Sand Metallic Feinstruktur  
 F: Applikationen in Edelstahl-Optik nur außen  
 Nutenfräsung nur außen  
 G: Motivverglasung 1146  
 Z: Handhabe 22921



**Modell E-34 L** **FD** **PL**  
 T: SOFTtherm 111, RAL 7040  
 F: RAL 7040, RAL 7015  
 G: Motivverglasung 1034  
 Z: Handhabe 22158

**▲ Modell E-48 L** **FD** **PL**  
 T: KÖtherm 96 mit Seitenteil,  
 0782 P2 Eisenglimmereffekt  
 F: Aufdoppelung, 703 DB703 Eisenglimmer  
 G: Motivverglasung 1101  
 Z: Handhabe 22921



Motivverglasung 1034

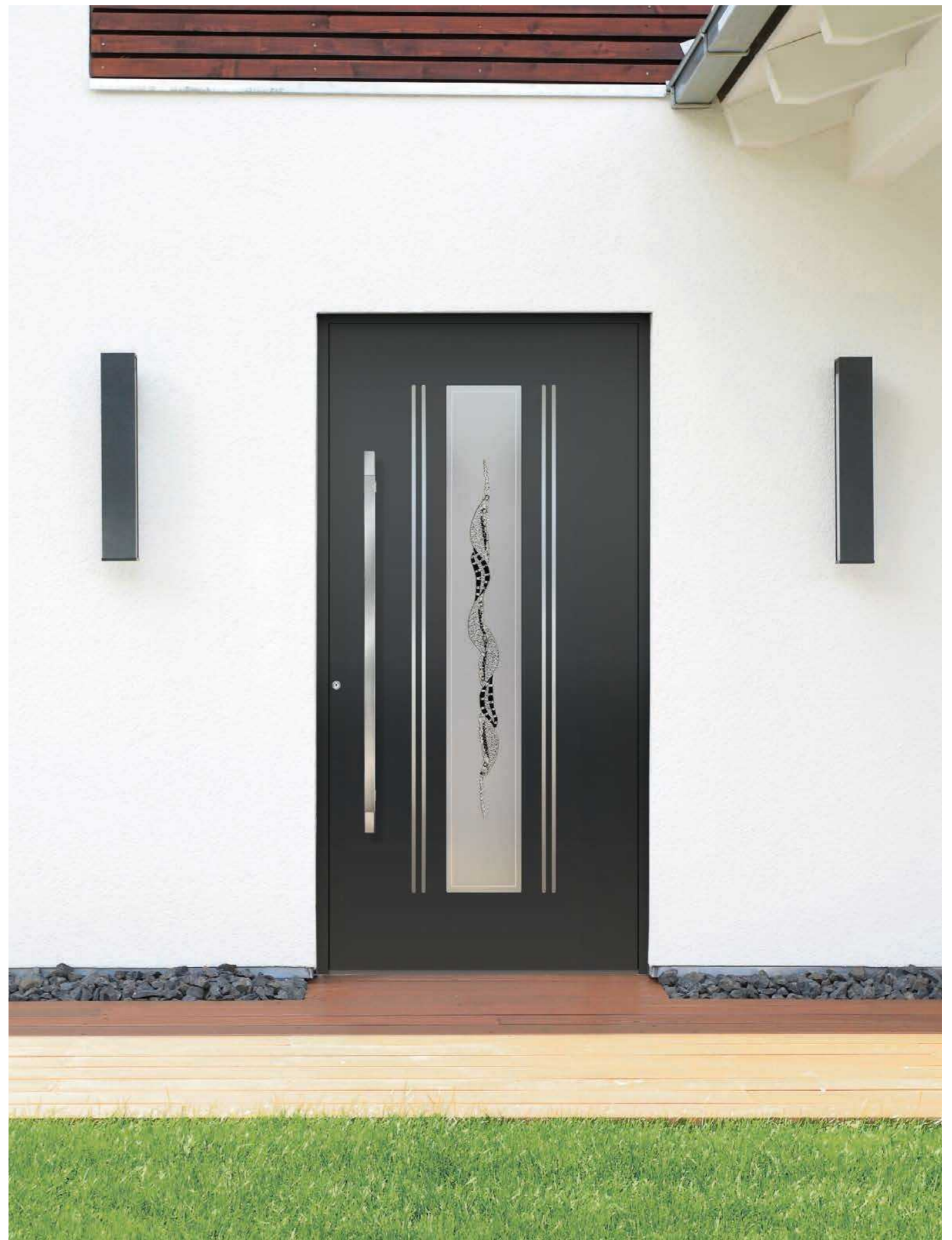

**Modell E-256** **FD** **PL**  
 T: KÖtherm 96, RAL 9005  
 F: Streifen in Edelstahl-Optik eingelegt nur außen  
 G: Motivverglasung 1463  
 Z: Handhabe 22060



**Modell E-192 L** FD PL

T: SOFTtherm 111, RAL 7031  
 F: Aufdoppelung, RAL 7016  
 G: Motivverglasung 1364  
 Z: Handhabe 23151

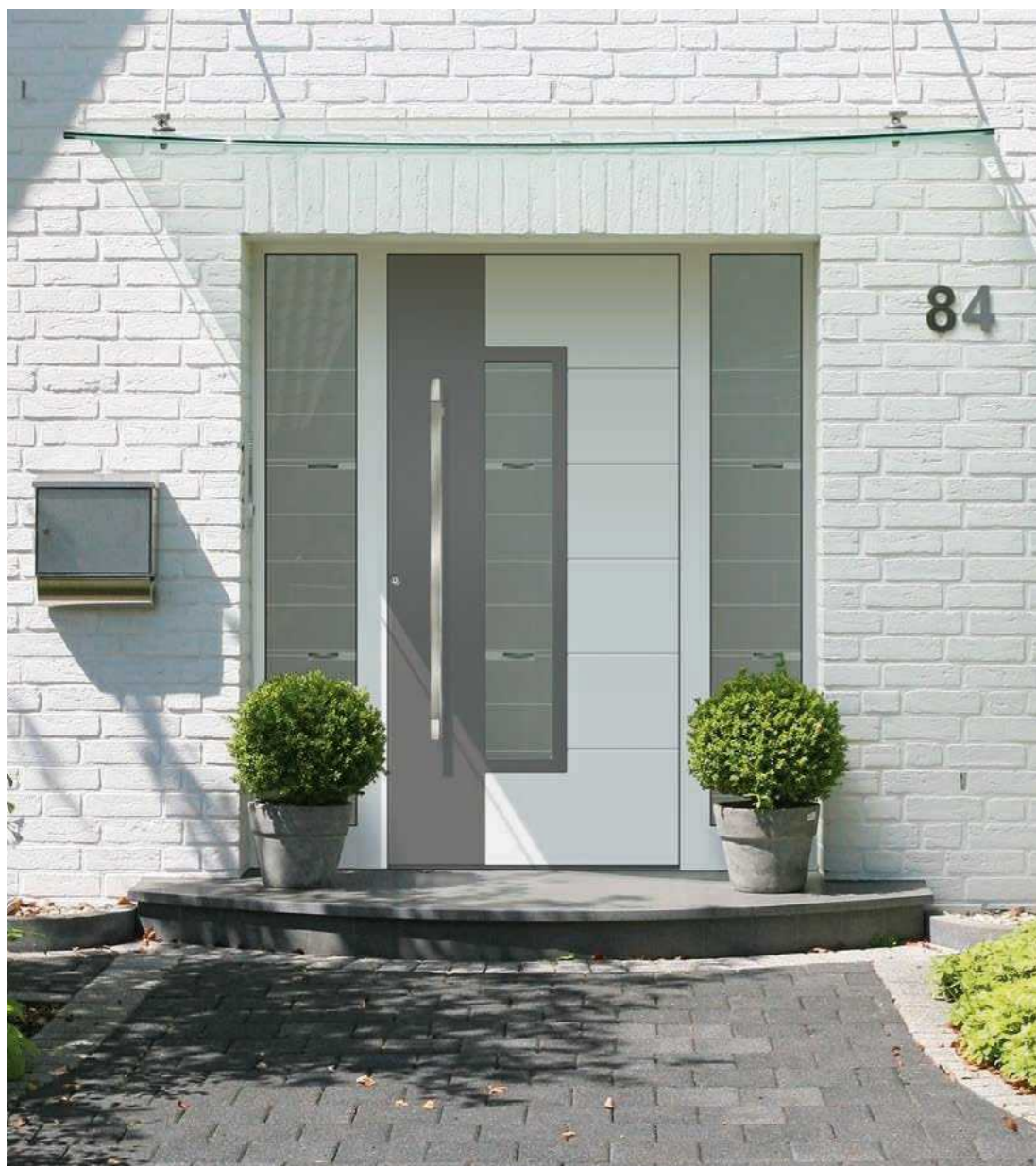

▲ **Modell E-70 L** FD PL

T: SOFTtherm 111 mit Seitenteil und DUOtherm-Pfosten, 0851 Metallic Feinstruktur  
 F: Applikationen in Edelstahl-Optik nur außen  
 Nutenfräsung nur außen  
 G: Motivverglasung 1415  
 Z: Handhabe 23152

◀ **Modell E-225 L** FD PL

T: KÖtherm 96 mit Seitenteilen, RAL 9016  
 F: Aufdoppelung, RAL 9007 | Nutenfräsung nur außen  
 G: Motivverglasung 1400  
 Seitenteile Motivverglasung 1400 2x links  
 Z: Handhabe 22060

Motivverglasung 1438 mit LED-Beleuchtung



**Modell E-192 R** FD PL

T: KÖtherm 96 mit Seitenteilen, RAL 9016  
 F: Aufdoppelung, RAL 9005  
 G: Motivverglasung 1438 mit LED-Beleuchtung  
 Z: Handhabe 23155 | Klingel 22927

L: Laibung 10881 Typ 50, RAL 9005  
 V: Zulegro, RAL 9016 | Glas klar |  
 LED-Beleuchtung





**Modell E-266 EL** FD BL

T: KÖtherm 96, RAL 9005  
 F: Applikationen in Edelstahl-Optik nur außen  
 G: Motivverglasung 1476  
 Z: Handhabe 23151



**Modell E-204 L** FD PL

T: KÖtherm 96, RAL 9007  
 F: RAL 9007/0673 Silbergrau Feinstruktur  
 G: Motivverglasung 1464  
 Z: Handhabe 22921



**Modell E-266 AL** FD BL

T: KÖtherm 96, RAL 9016  
 F: Aufdoppelung nur außen, RAL 3004  
 G: Motivverglasung 1475  
 Z: Handhabe 23151



Motivverglasung 1357

◀ **Modell E-204 L** FD PL

T: KÖtherm 96, RAL 7031  
 F: RAL 9016/7031 | Nutenfräsung nur außen  
 G: Motivverglasung 1357  
 Z: Handhabe 22921

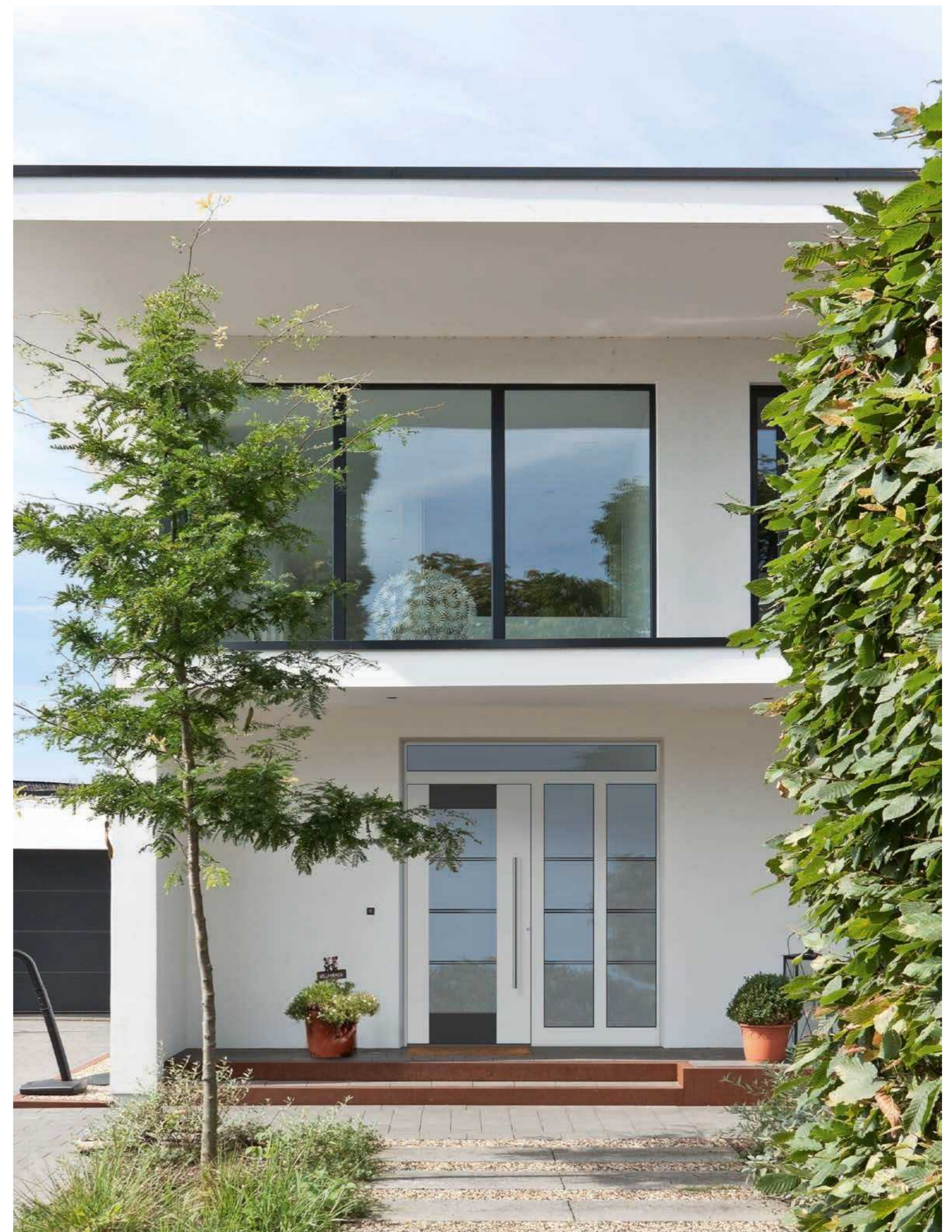

**Modell E-266 AR** FD BL

T: KÖtherm 96 mit Seitenteilen und Oberlicht, RAL 9016  
 F: Aufdoppelung nur außen, 0673 Silbergrau Feinstruktur  
 G: Motivverglasung 1475  
 Z: Handhabe 23151



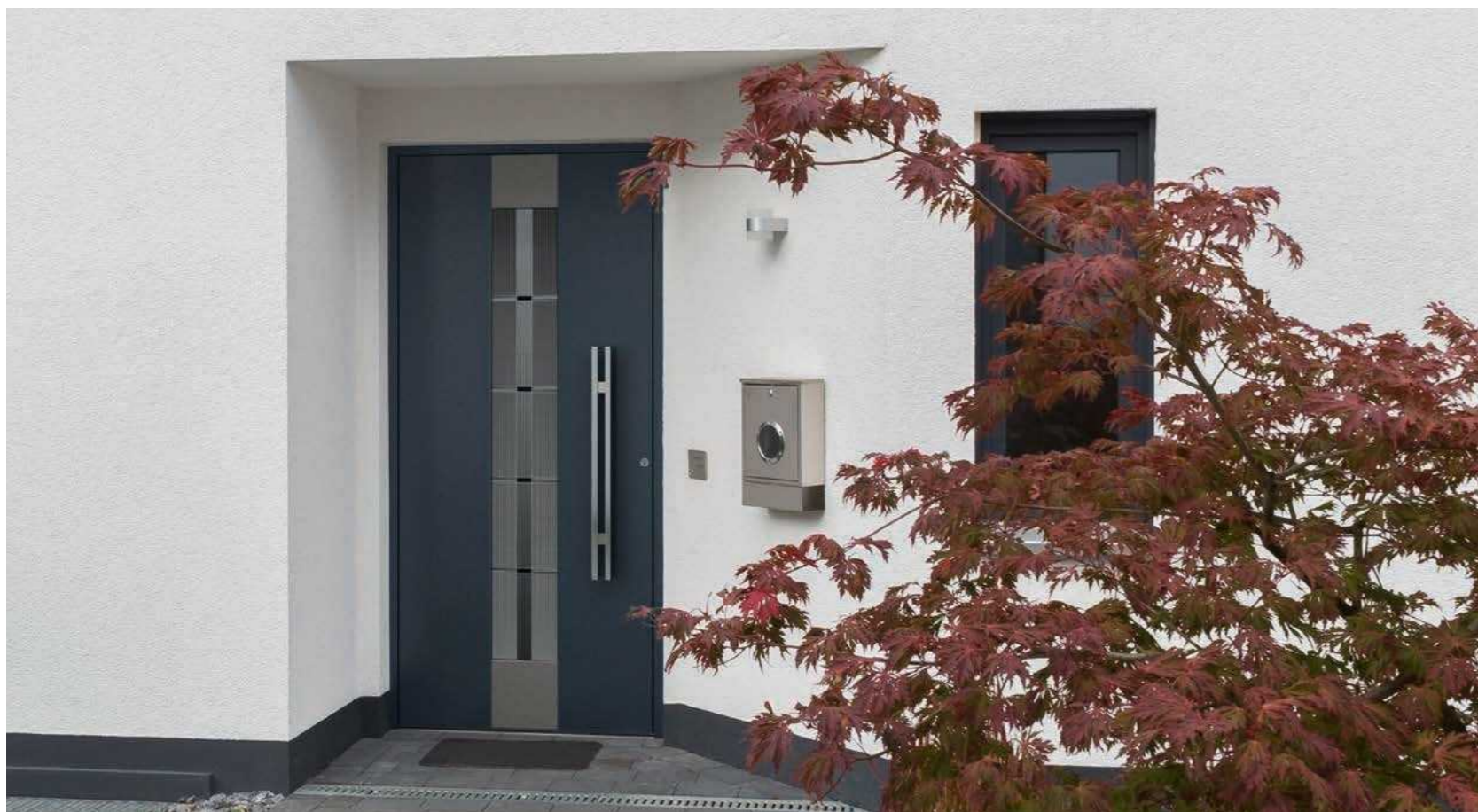

**Modell E-265 A** FD PL

T: KÖtherm 96, 0349 Bleu Feinstruktur  
 F: Aufdoppelung nur außen, 0671 DB701 Feinstruktur  
 G: Motivverglasung 1567  
 Z: Handhabe 24156



**Modell E-265 A** FD PL

T: BLOCKtherm, 0349 Bleu Feinstruktur  
 F: Aufdoppelung nur außen, 0671 DB701 Feinstruktur  
 G: Motivverglasung 1567  
 Z: Handhabe 24156

**Modell E-204 R** FD PL

T: DUÖtherm 111 mit Seitenteil, 0883 Marone mittel Metallic Feinstruktur  
 F: 0883 Marone mittel Metallic Feinstruktur/RAL 9001  
 G: Motivverglasung 1566 | Seitenteilverglasung VSG vollmattiert  
 Z: Handhabe 22921



**Modell E-310** FD AG

T: KÖtherm 96 mit Seitenteilen, RAL 9016  
 F: Nuten nur außen  
 G: Motivverglasung 1440  
 Z: Handhabe 24710



**Modell E-266 AR** FD BL

T: KÖtherm 96 mit Seitenteilen, 0673 Silbergrau Feinstruktur  
 F: Aufdoppelung nur außen, RAL 9016  
 G: Motivverglasung 798  
 Z: Handhabe 24710



**Modell E-293** FD PL

T: KÖtherm 96 mit Seitenteil, 0673 Silbergrau Feinstruktur  
 F: Nutenfräsung nur außen, 0684-7040 Fenstergrau Feinstruktur  
 G: Motivverglasung 1443  
 Z: Handhabe 23151



**Modell E-300** FD PL

T: KÖtherm 96 mit Seitenteil, 0794 Classic T2  
 F: 0795 Classic T5 | Streifen in Edelstahl-Optik eingelegt nur außen  
 G: Motivverglasung 1443  
 Z: Handhabe 23151

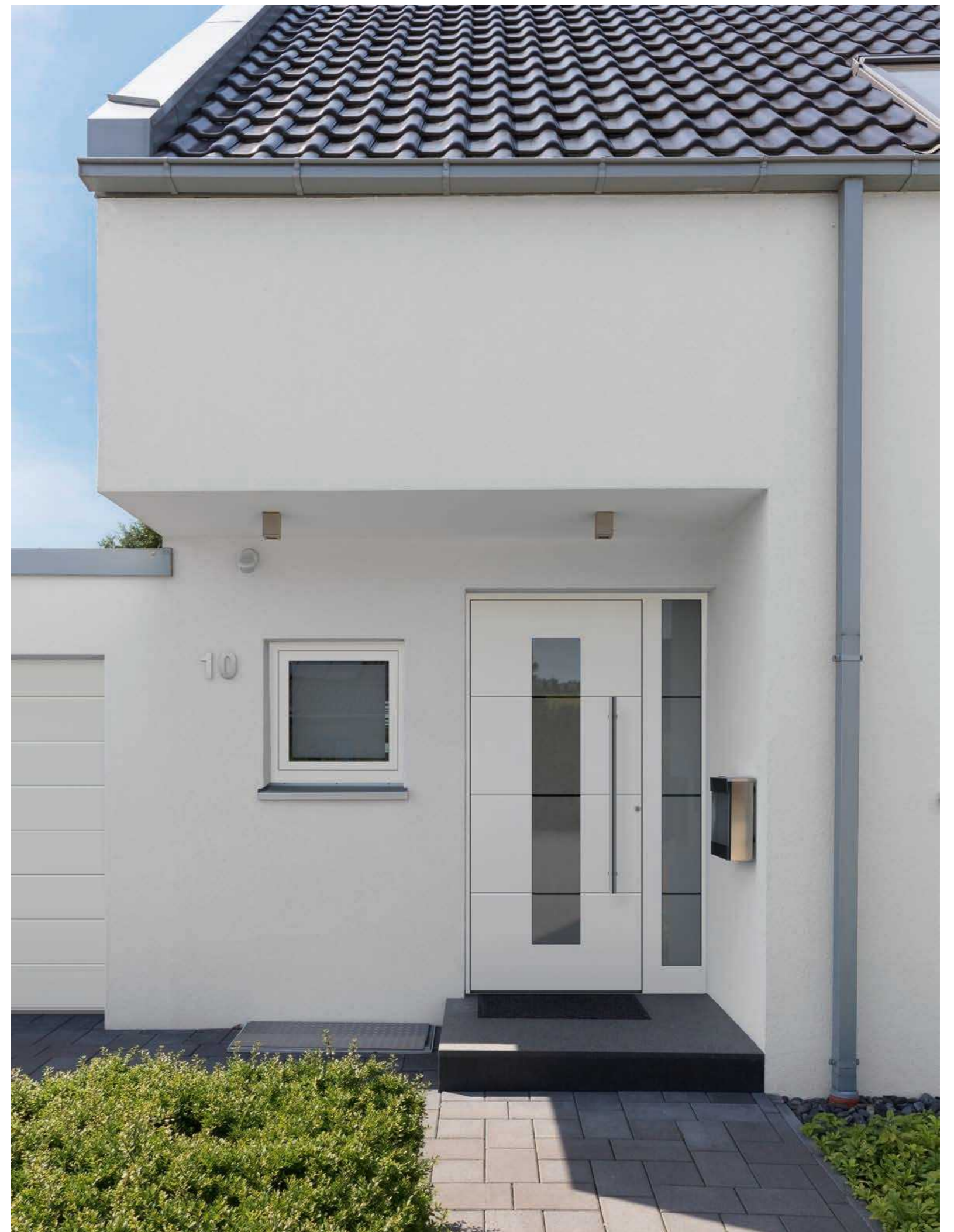

**Modell E-293** FD PL

T: KÖtherm 96 mit Seitenteil, RAL 9016  
 F: Nutenfräsung nur außen  
 G: Motivverglasung 1443  
 Z: Handhabe 24710

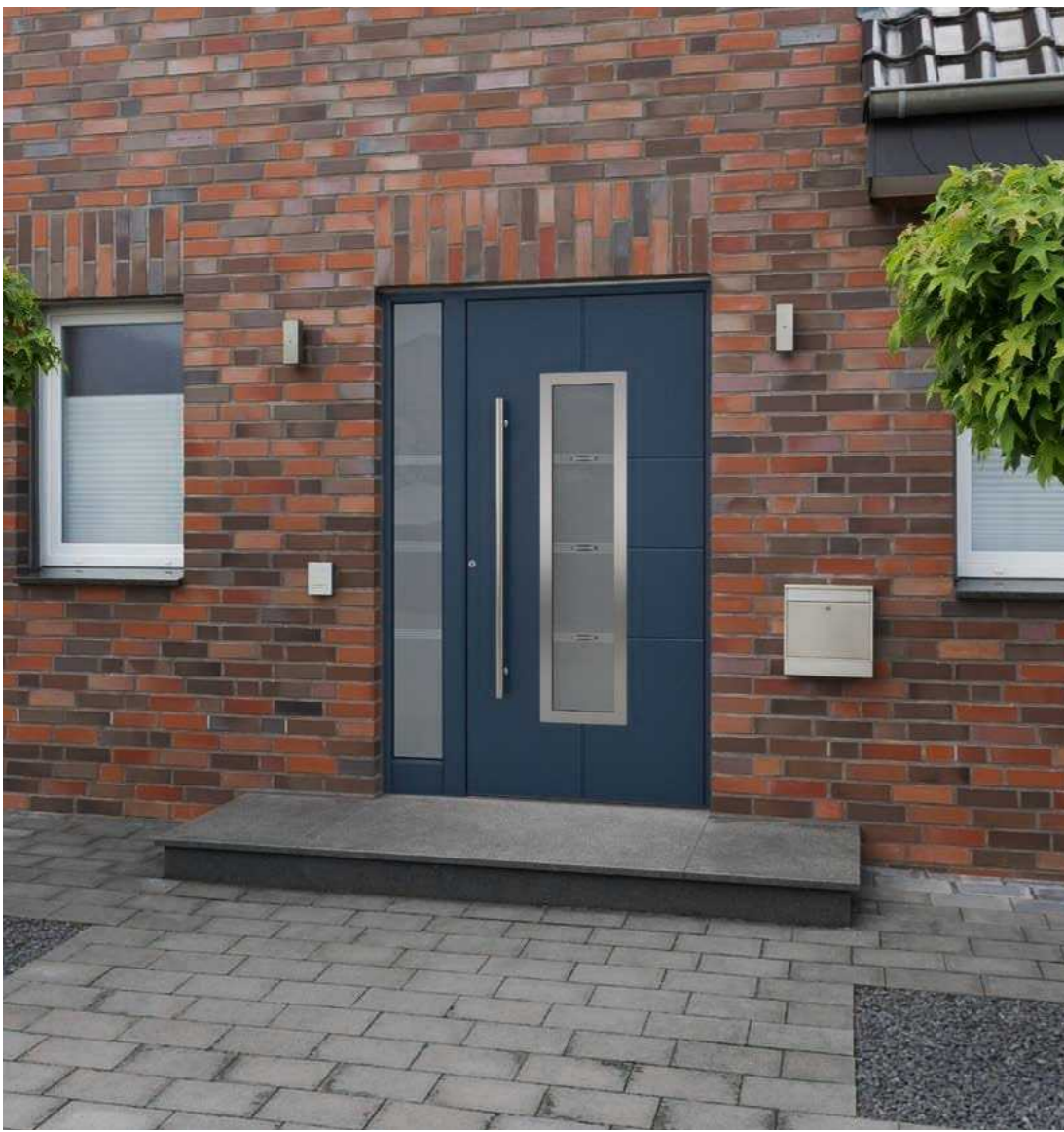

◀ **Modell E-70 L** FD PL

**T:** SOFTtherm 111 mit Seitenteil und DUOtherm-Pfosten, 0851 Metallic Feinstruktur  
**F:** Applikationen in Edelstahl-Optik nur außen  
 Nutenfräsung nur außen  
**G:** Motivverglasung 1415  
**Z:** Handhabe 23152

▼ **Modell E-250 L** FD PL

**T:** KÖtherm 96 mit Seitenteilen, RAL 9006  
**F:** Nutenfräsung nur außen  
**G:** Motivverglasung 1448  
**Z:** Handhabe 22109

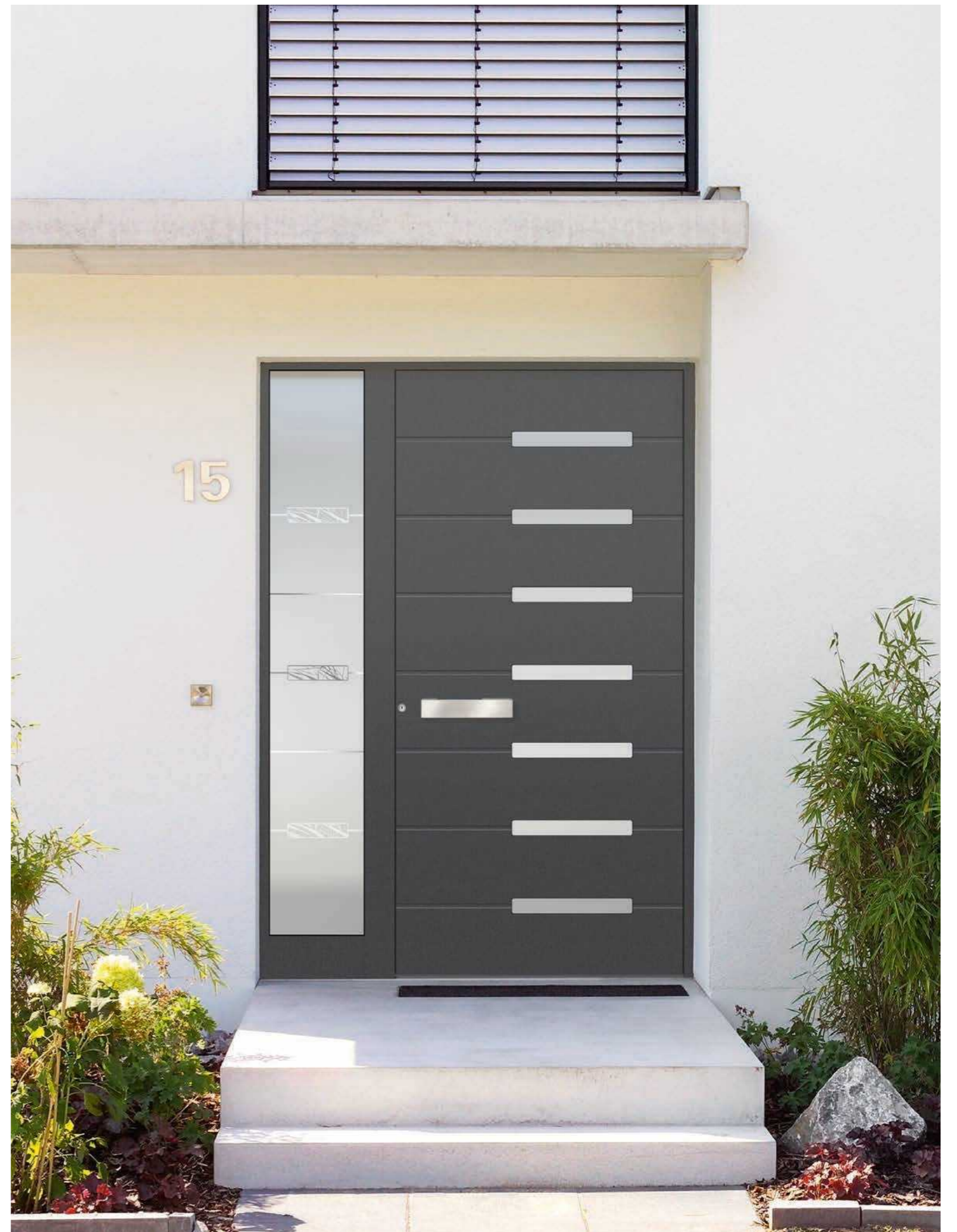

**Modell E-140 L** FD

**T:** KÖtherm 96 mit Seitenteil, 0703 DB 0703 Eisenglimmer  
**F:** Nutenfräsung nur außen  
**G:** Float mattiert | Seitenteil Motivverglasung 1397  
**Z:** Handhabe 22042



Modell E-279 **FD AG**

T: KÖtherm 96 mit Seitenteil und Oberlicht, RAL 7016  
 F: Streifen in Edelstahl-Optik eingelegt nur außen  
 G: Verglasung Float  
 Z: Handhabe 22042

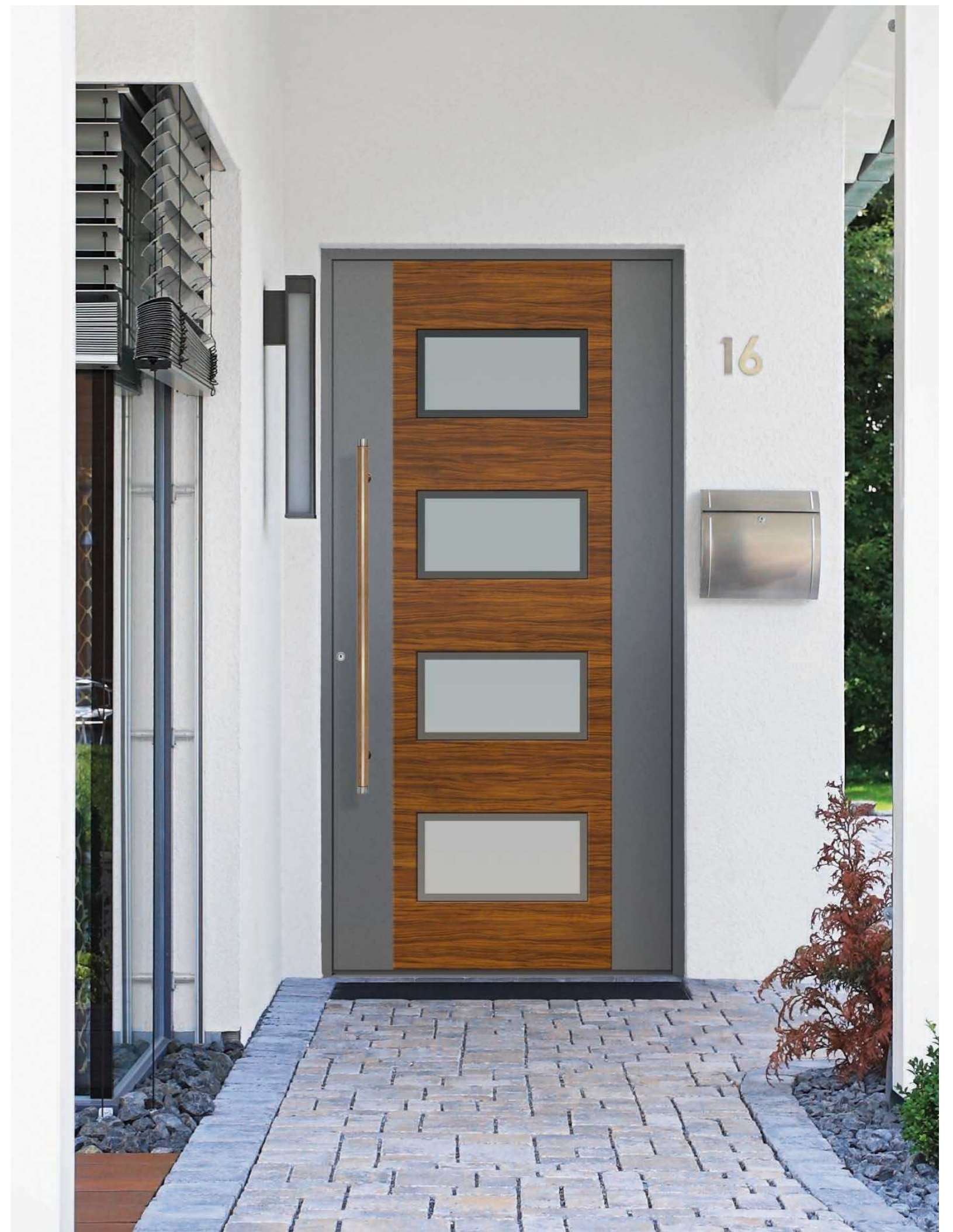

Modell E-215 **FD PL**

T: KÖtherm 96, RAL 9007  
 F: Aufdoppelung, 0477 Olive quer Feinstruktur  
 G: Verglasung 798 Float mattiert mit klarem Rand  
 Z: Handhabe 24463

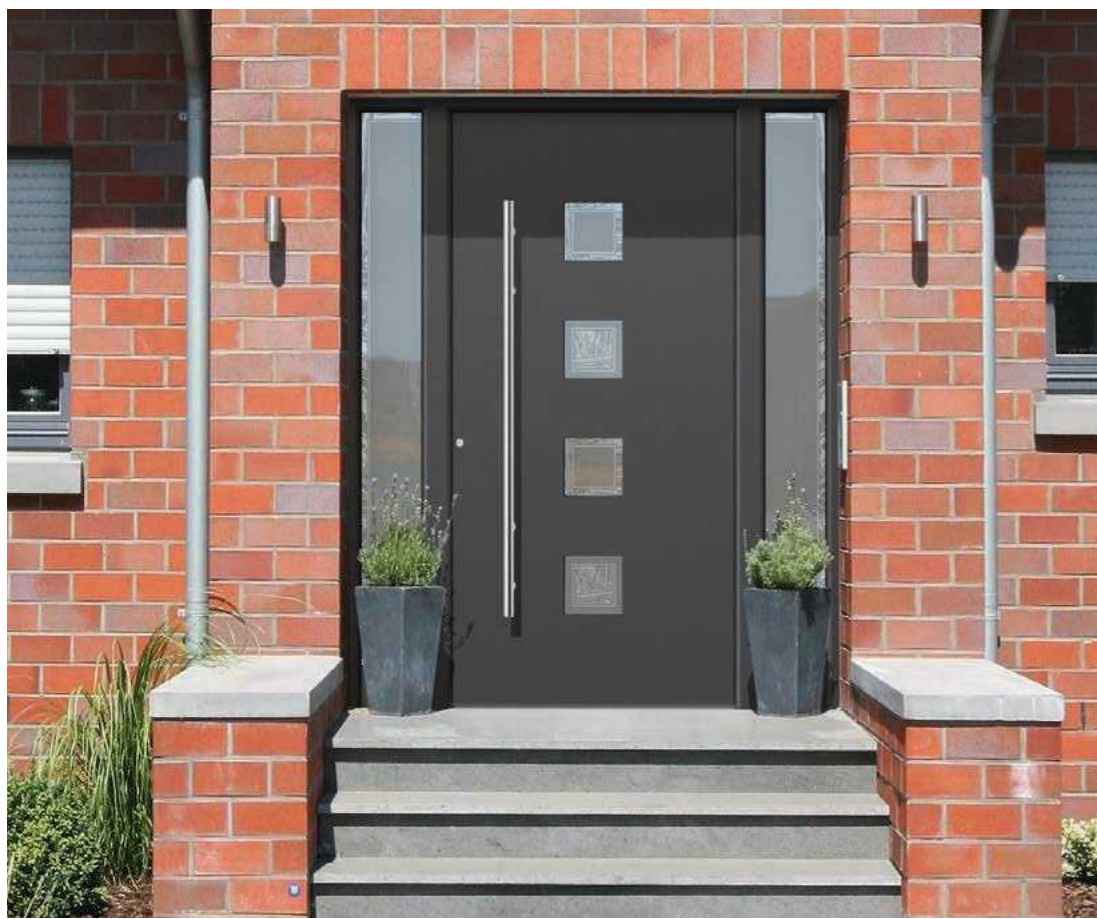

**Modell E-223** FD PL

T: SOFTtherm 111 mit Seitenteilen und DUOtherm-Pfosten, 0673 Silbergrau Feinstruktur  
 G: Motivverglasung 1414  
 Z: Handhabe 23153



**Modell E-251** FD PL

T: KÖtherm 96, 0673 Silbergrau Feinstruktur  
 F: Nutenfräsung nur außen  
 G: Motivverglasung 1449  
 Z: Handhabe 22109

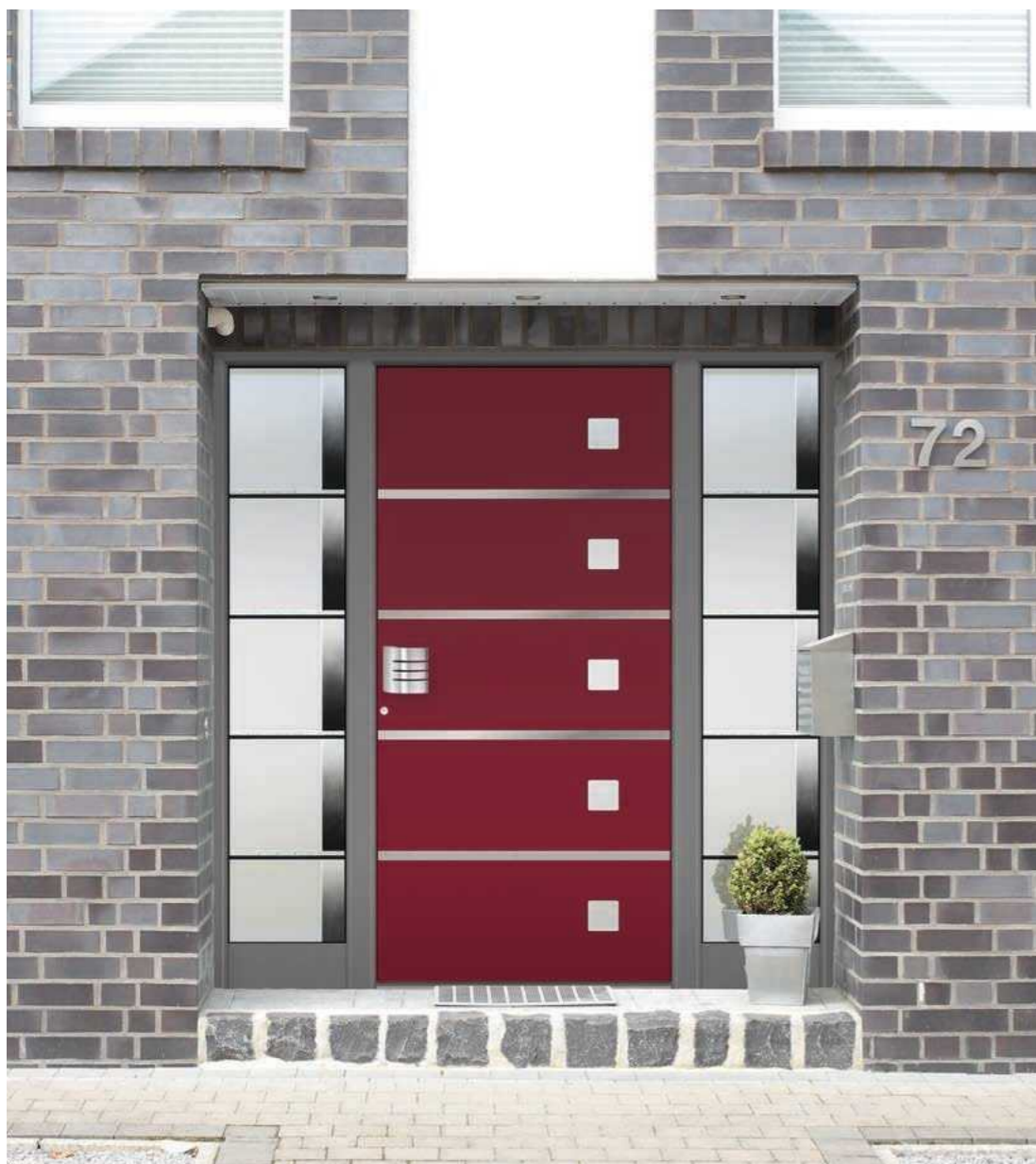

Handhabe 22029

**Modell E-122 L** FD

T: SOFTtherm 111 mit Seitenteilen und DUOtherm-Pfosten, RAL 9007  
 F: RAL 3004 | Applikationen in Edelstahl-Optik nur außen  
 G: Float mattiert | Seitenteile Motivverglasung 1399 2x links  
 Z: Handhabe 22029

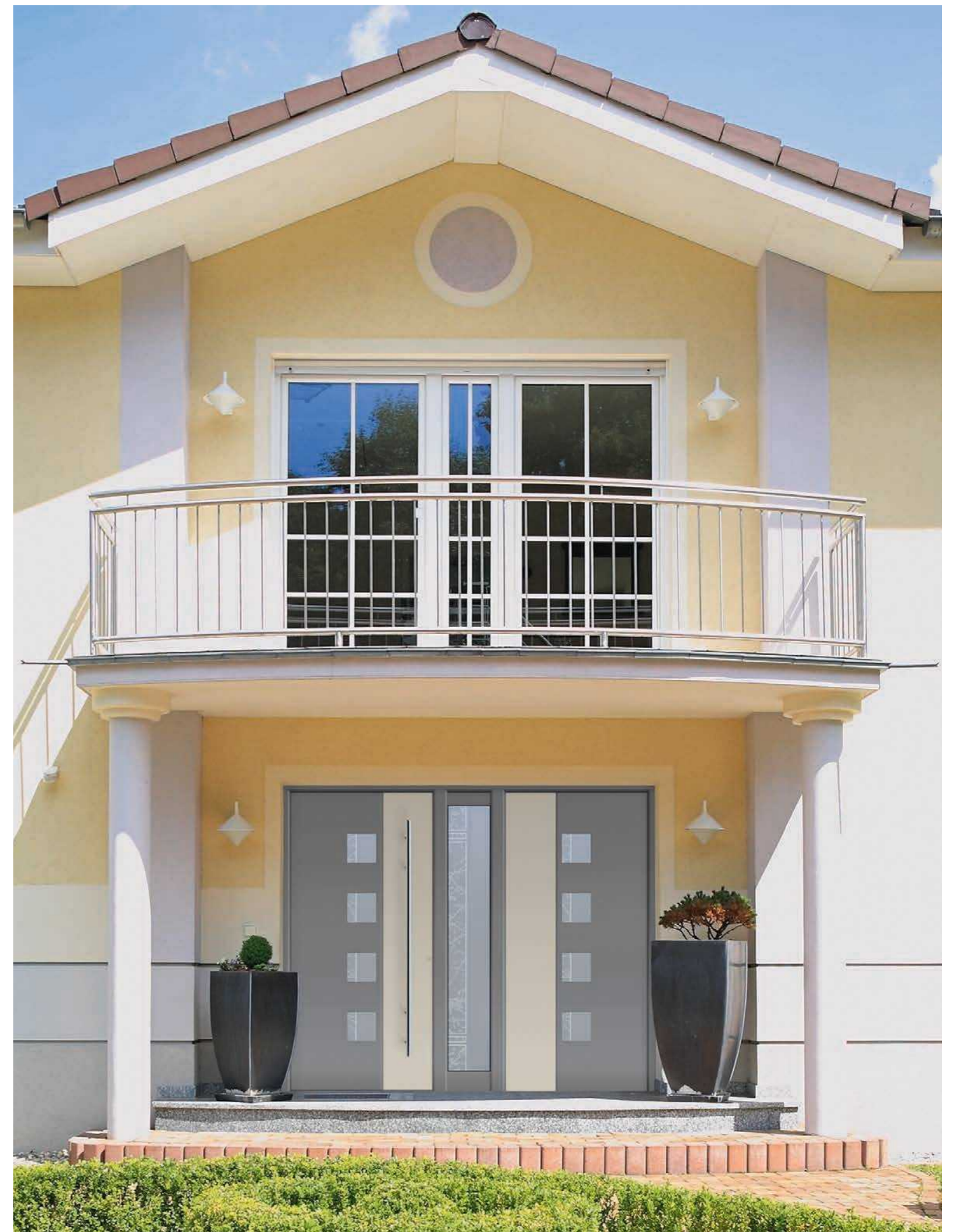

**Modell E-33 L+R** FD PL

T: SOFTtherm 111 mit Seitenteilen und DUOtherm-Pfosten, RAL 9007  
 F: RAL 9007/1015  
 G: Motivverglasung 1404  
 Z: Handhabe 22158



**Modell E-33 L** FD PL

T: KÖtherm 96, 0347 Manganese  
 F: 0347 Manganese/0439 Palisander Feinstruktur  
 G: Motivverglasung 1405  
 Z: Handhabe 22921

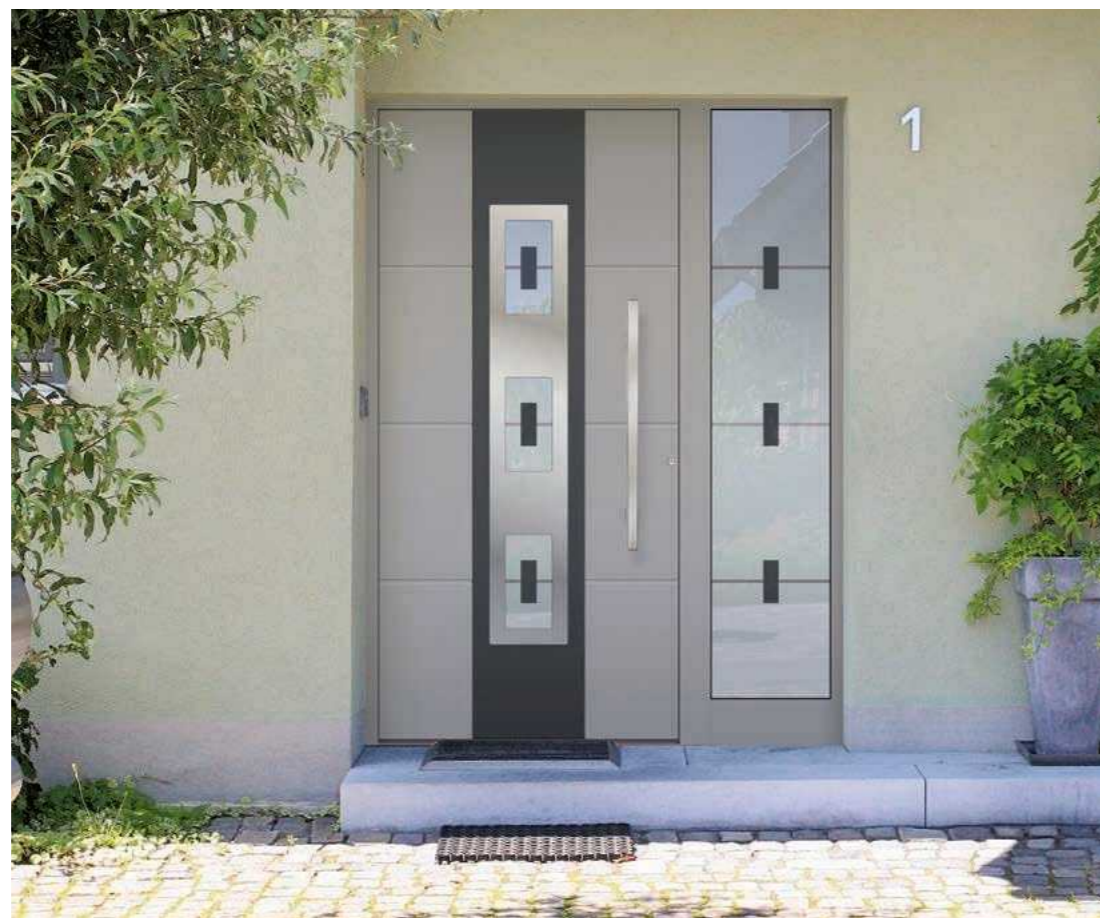

▲ **Modell E-221** FD PL

T: KÖtherm 96 mit Seitenteil, RAL 7040  
 F: Aufdoppelung, RAL 7016 | Applikationen in  
 Edelstahl-Optik | Nutenfräsung nur außen  
 G: Motivverglasung 1369  
 Z: Handhabe 24003

▼ **Modell E-33 L (Innenansicht)** PL

T: KÖtherm 96 mit Seitenteilen, RAL 7016  
 F: eingesetzt  
 G: Motivverglasung 1405  
 Z: Innendrücker 17069 | Rosette 17085  
 Standard Türbänder



**Modell E-33 L** FD PL

T: KÖtherm 96 mit Seitenteilen, RAL 7016  
 F: RAL 7016, RAL 7040  
 G: Motivverglasung 1405  
 Z: Handhabe 22158



**Modell E-149** FD PL

T: KÖtherm 96 mit Seitenteil, RAL 9007  
 F: RAL 3004 | Nutenfräsung nur außen  
 G: Motivverglasung 1440  
 Z: Handhabe 24710

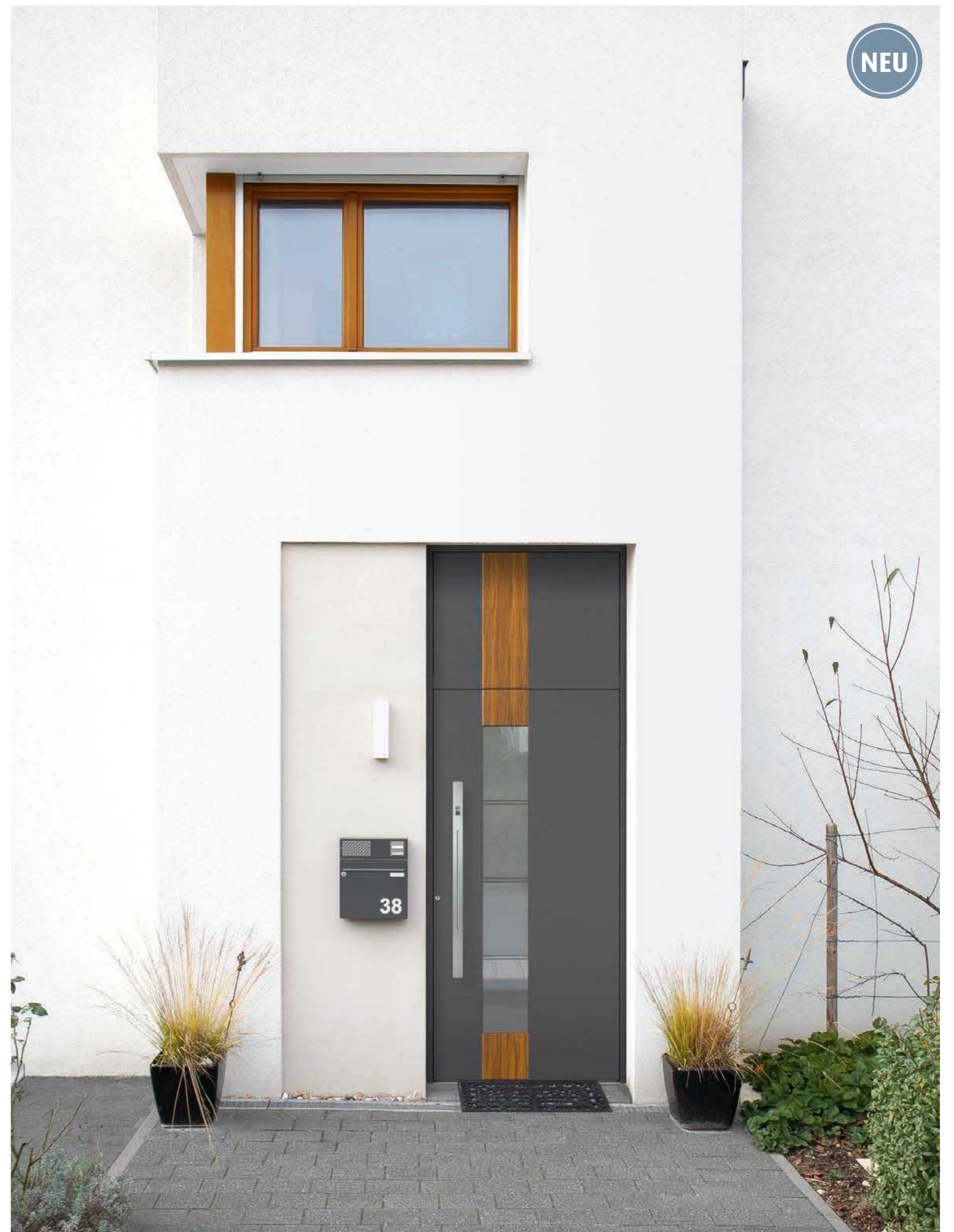

**Modell E-265 AL** FD AG

T: KÖtherm 96 mit Oberlicht, 0673 Silbergrau Feinstruktur  
 F: Aufdoppelung nur außen, 0477 Olive Feinstruktur  
 G: Motivverglasung 1475  
 Z: Handhabe 24650

NEU

KOMPÖtherm®

E-Design

Modelltüren

Chagall

Türen

van Gogh

Rembrandt

Rubens

Matisse

Holzdekor

Vordächer

Technik & Co.



**Modell E-143 L** FD EG

T: SOFTtherm 111 mit Seitenteil und DUOtherm-Pfosten, RAL 9007  
 F: Applikationen in Edelstahl-Optik innen und außen  
 Nutenfräsung nur außen  
 G: Motivverglasung 1253  
 Z: Handhabe 24578



▲ **Modell E-12 A** FD EG

T: KÖtherm 96 mit Seitenteil, RAL 7016  
 F: Applikationen in Edelstahl-Optik innen und außen  
 G: Motivverglasung 1505 (Bitte Nr. angeben)  
 Z: Handhabe 22109

◀ **Modell E-227 L (Innenansicht)** FD PL

T: KÖtherm 96 mit Seitenteil, RAL 7024  
 F: PLUSline-Zierrahmen innen  
 G: Motivverglasung 1247  
 Z: Innendrücker 17066 | Rosette 17083  
 Standard-Türbänder



Motivverglasung 1247

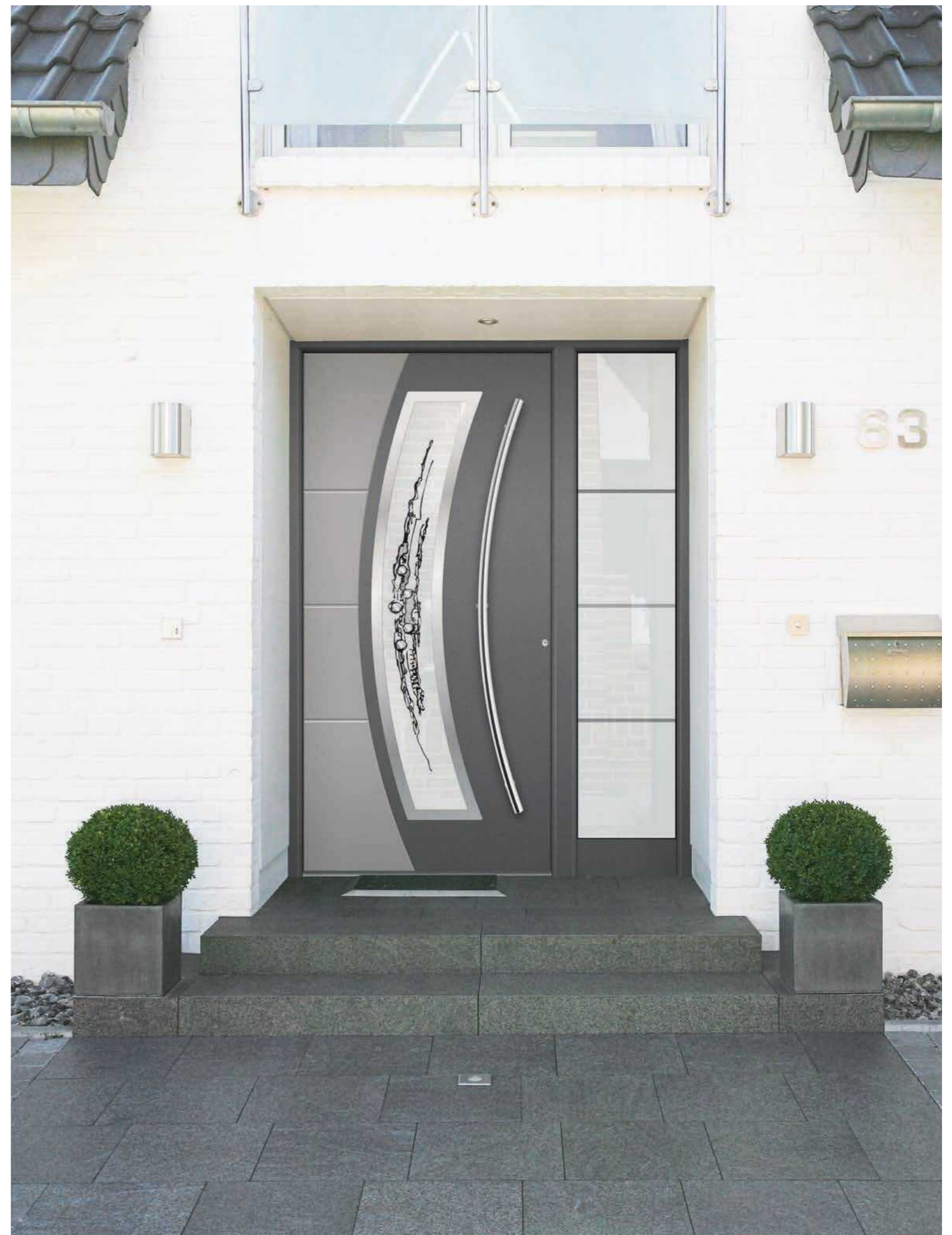

**Modell E-227 R** FD PL

T: SOFTtherm 111 mit Seitenteil und DUOtherm-Pfosten, 0703 DB 0703 Eisenglimmer  
 F: Aufdoppelung, 0671 DB 0701 Feinstruktur | Applikationen in Edelstahl-Optik nur außen | Nutenfräsung nur außen  
 G: Motivverglasung 1247  
 Z: Handhabe 24578





**Modell E-144 R** **FD** **AG**

T: KÖtherm 96 mit Seitenteil, RAL 9016  
 F: RAL 9016/9007 | Nutenfräsung nur außen  
 G: Verglasung 798 Float mattiert mit klarem Rand  
 Z: Handhabe 24712



**Modell E-115 L** **FD** **EG**

T: SOFTtherm 111, 0341 Highland Grün Metallic  
 Feinstruktur  
 F: Applikationen in Edelstahl-Optik innen und außen  
 G: Motivverglasung 1221  
 Z: Handhabe 23157



Detailsicht E-333



**Modell E-333 L** **FD** **AG**

T: KÖtherm 96 mit Seitenteil, 0347 Manganese  
 F: 0347 Manganese | Aufdoppelung, 0439 Palisander  
 Feinstruktur | Applikation in Edelstahl-Optik nur außen  
 G: Motivverglasung 1564  
 Z: Handhabe 24577



**Modell E-333 L** **FD** **AG**

T: KÖtherm 96 mit Seitenteil, 0347 Manganese  
 F: 0347 Manganese | Aufdoppelung, 0439 Palisander Feinstruktur | Applikation in Edelstahl-Optik nur außen  
 G: Verglasung Float mattiert  
 Z: Handhabe 24577

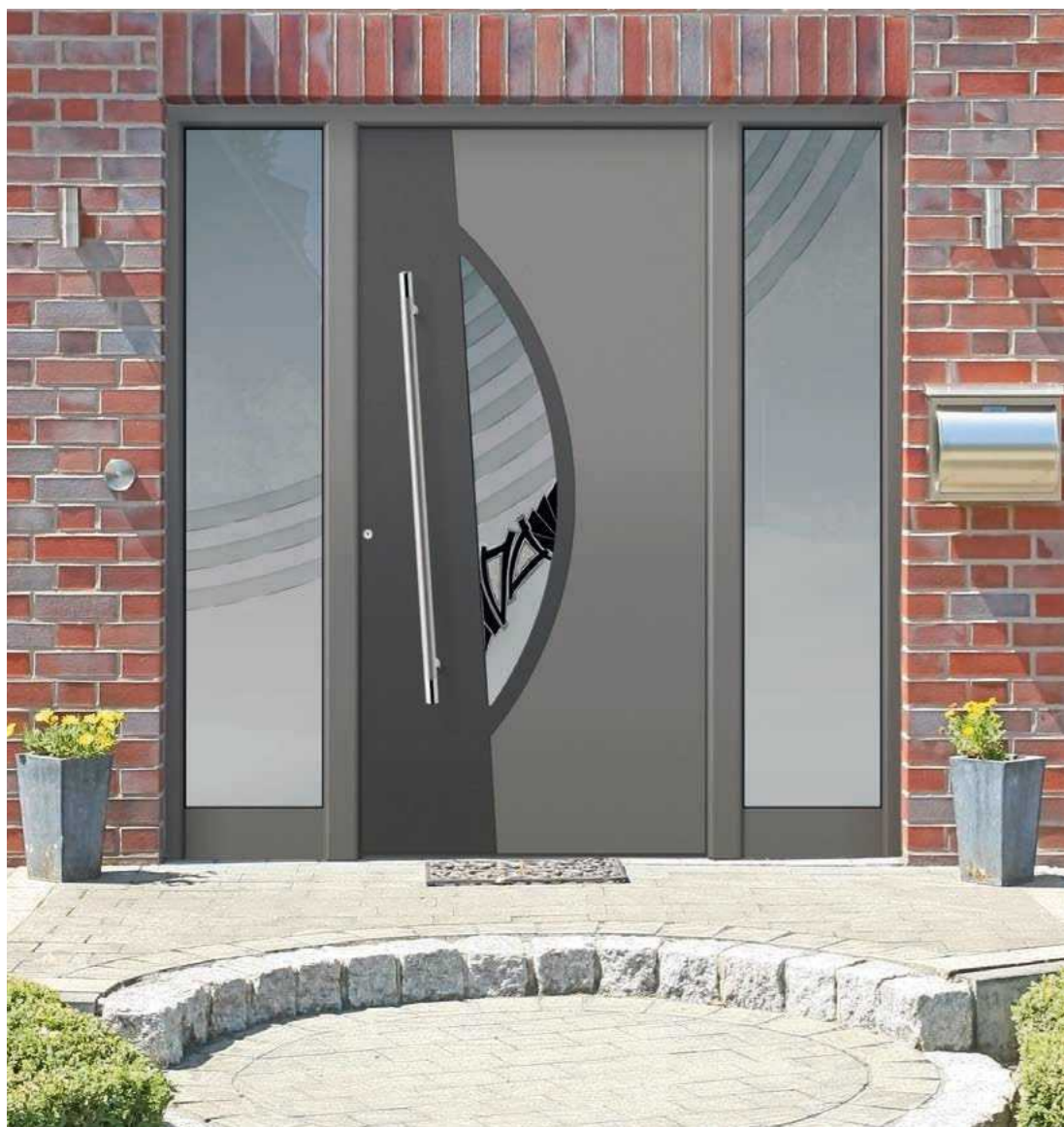

Motivverglasung 1148

◀ **Modell E-59 L** FD AG

T: SOFTtherm 111 mit Seitenteilen und DUOtherm-Pfosten, RAL 9007  
 F: Aufdoppelung, 703 DB703 Eisenglimmer  
 G: Motivverglasung 1148  
 Z: Handhabe 22921

▼ **Modell E-59 R** FD AG

T: SOFTtherm 111 mit Seitenteilen und DUOtherm-Pfosten, RAL 9016  
 F: Applikationen in Edelstahl-Optik nur außen  
 G: Motivverglasung 1148  
 Z: Handhabe 22921

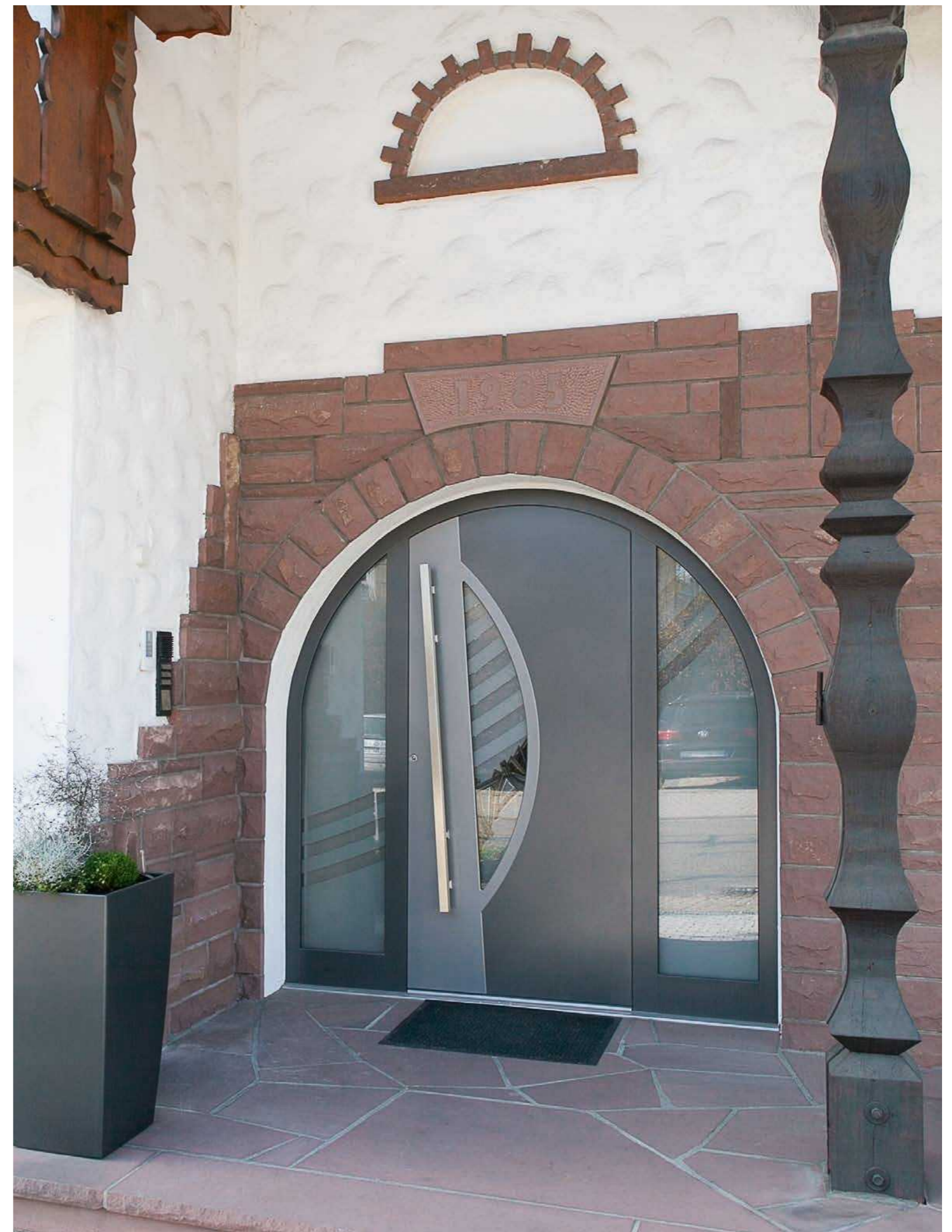
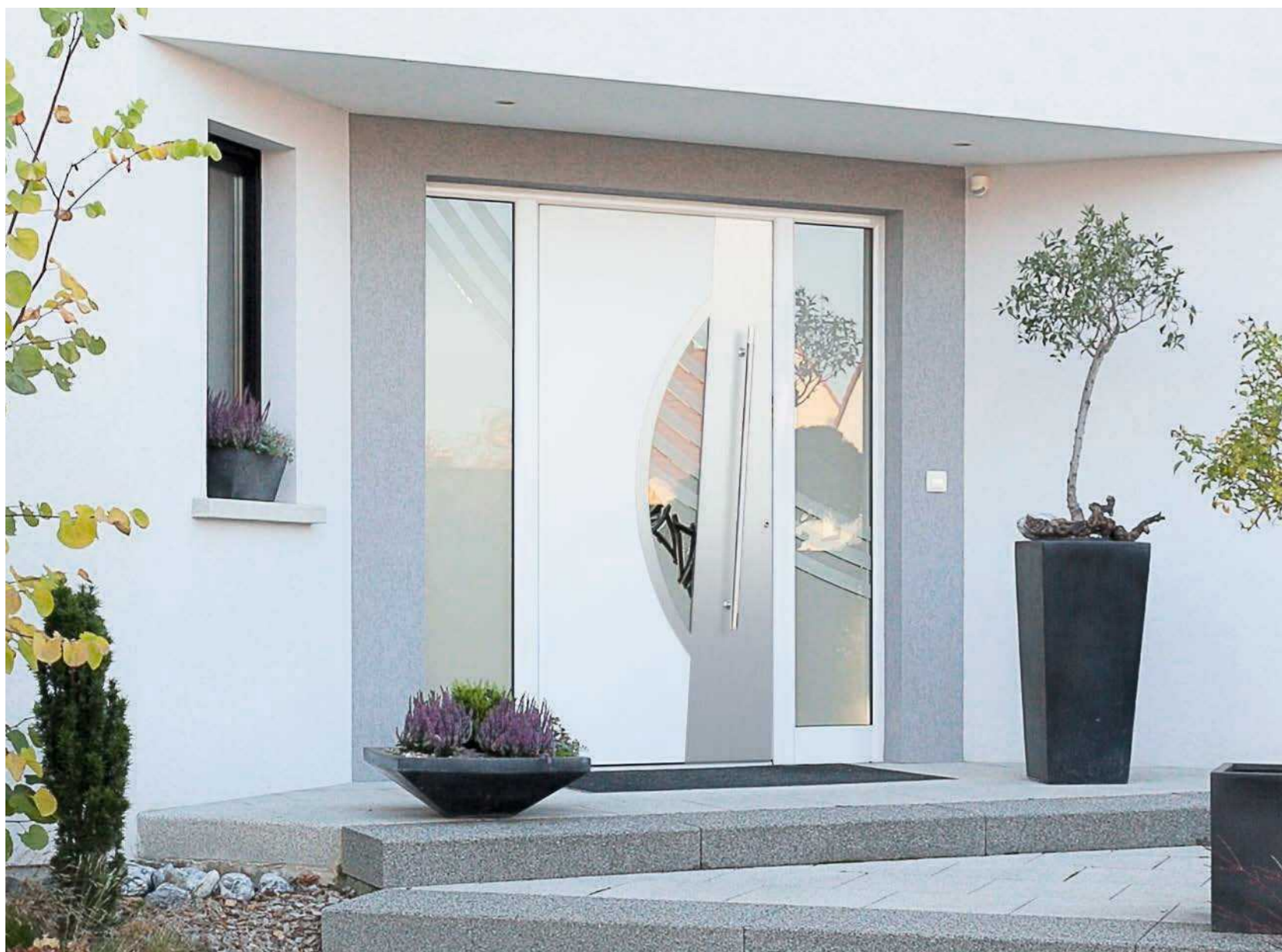

**Modell E-59 L** FD AG

T: KO 80 HD Rundbogen Sonderanfertigung mit Seitenteilen, 0673 Silbergrau Feinstruktur  
 F: Aufdoppelung nur außen, 0393-9007 Feinstruktur  
 G: Motivverglasung 1148  
 Z: Handhabe 24007

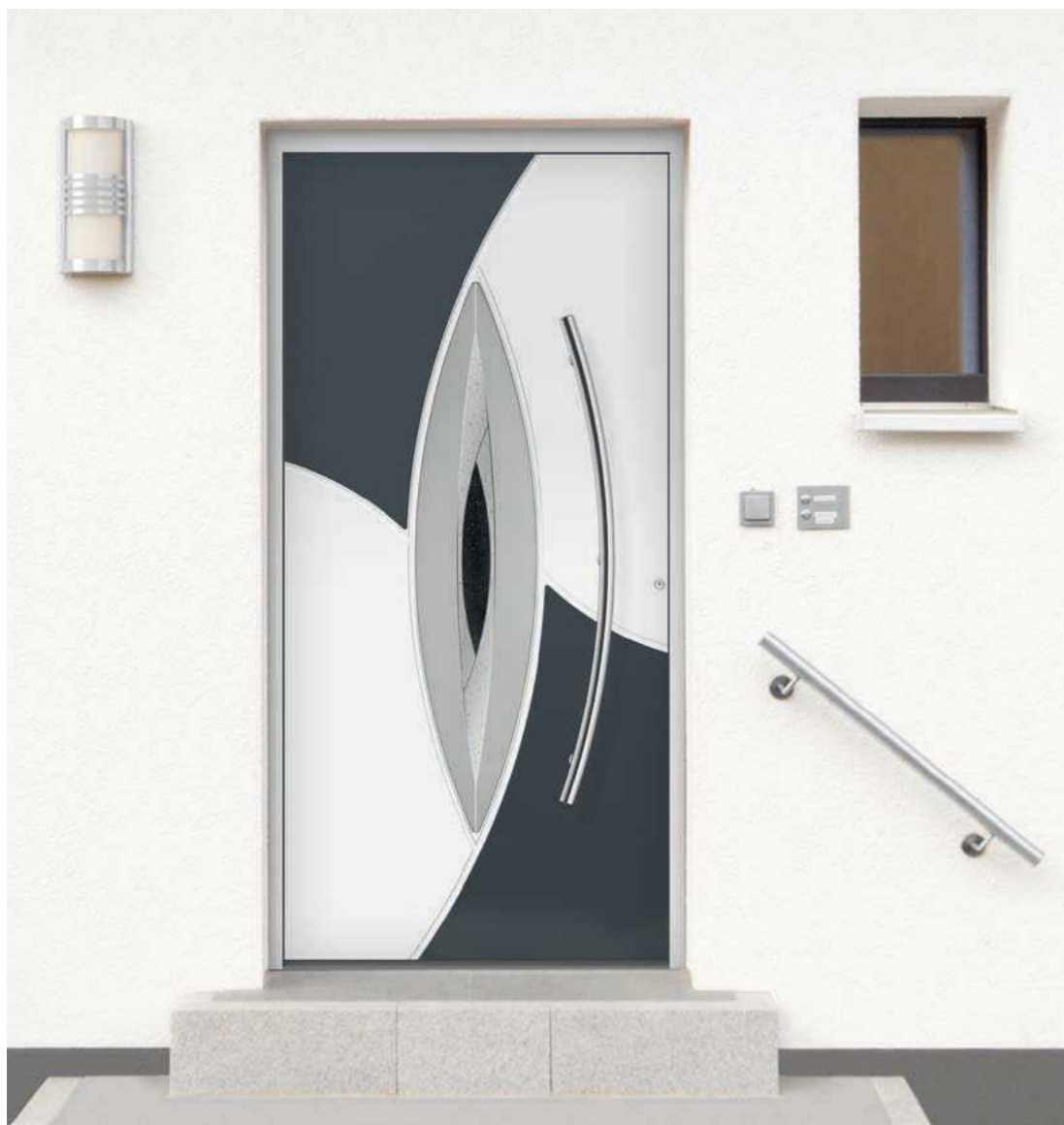

**Modell E-295 L** FD AG

T: KÖtherm 96, RAL 9016  
 F: Aufdoppelung, RAL 9005 | Nutenfräsung nur außen  
 G: Motivverglasung 1512  
 Z: Handhabe 24578



**Modell E-179 L** FD AG

T: SOFTtherm 111 mit Seitenteilen und DUOtherm-Pfosten, RAL 9016  
 F: Nutenfräsung nur außen  
 G: Motivverglasung 1338  
 Z: Handhabe 24577

**Modell E-180 L** FD AG

T: KÖtherm 96 mit Seitenteil, RAL 9005  
 F: 0439 Palisander Feinstruktur/RAL 9005  
 Nutenfräsung nur außen  
 G: Motivverglasung 1338  
 Z: Handhabe 24577

**Modell E-179 R** FD AG

T: KÖtherm 96, RAL 9016  
 F: Aufdoppelung, RAL 7016  
 Nutenfräsung nur außen  
 G: Motivverglasung 1512  
 Z: Handhabe 24577



Motivverglasung 1338



**Modell E-180 L** FD AG

T: SOFTtherm 111, RAL 9007  
 F: Aufdoppelung, RAL 7016  
 Nutenfräsung nur außen  
 G: Motivverglasung 1338  
 Z: Handhabe 24577



**Modell E-180 L** FD AG

T: SOFTtherm 111, RAL 7016  
 F: Aufdoppelung, RAL 3004  
 Nutenfräsung nur außen  
 G: Motivverglasung 1338  
 Z: Handhabe 24577





◀ **Modell E-269 L** **FD**  
**T:** KÖtherm 96 mit Seitenteil, RAL 9005  
**F:** Streifen in Edelstahl-Optik eingelegt nur außen  
**G:** Seitenteil Verglasung Satinato  
**Z:** Handhabe 24577



**Modell E-59 L** **FD AG**  
**T:** SOFTtherm 111, 0393-9007 Graualuminium Feinstruktur  
**F:** Aufdoppelung, 0575-9005 Tiefschwarz Feinstruktur  
**G:** Motivverglasung 1452 außen flächenbündig  
**Z:** Handhabe 22921

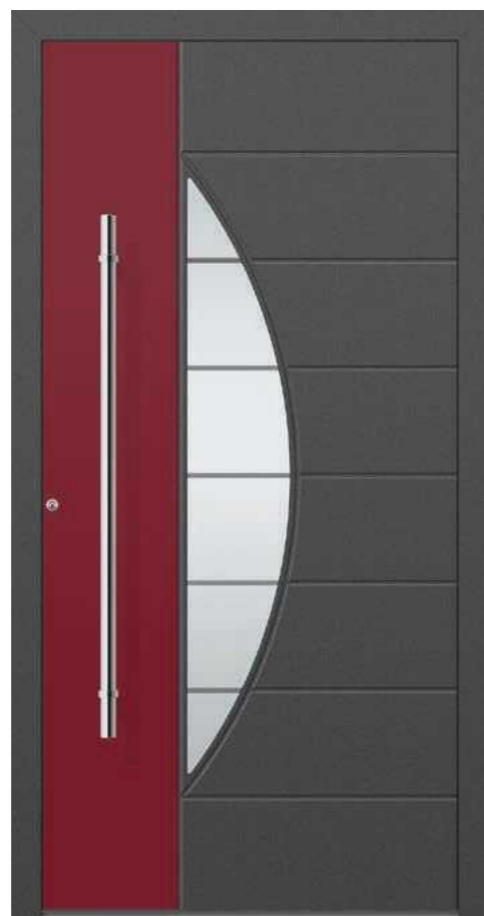

**Modell E-144 R** **FD AG**  
**T:** KÖtherm 96, 0673 Silbergrau Feinstruktur  
**F:** 0673 Silbergrau Feinstruktur/RAL 3004 Nutenfräsung nur außen  
**G:** Motivverglasung 1530  
**Z:** Handhabe 24712



**Modell E-144 R** **FD AG**  
**T:** KÖtherm 96, 0684-7040 Fenstergrau Feinstruktur  
**F:** 0684-7040 Fenstergrau Feinstruktur/ 0683-7016 Anthrazitgrau Feinstruktur | Nutenfräsung nur außen  
**G:** Verglasung Parsol grau  
**Z:** Handhabe 24710

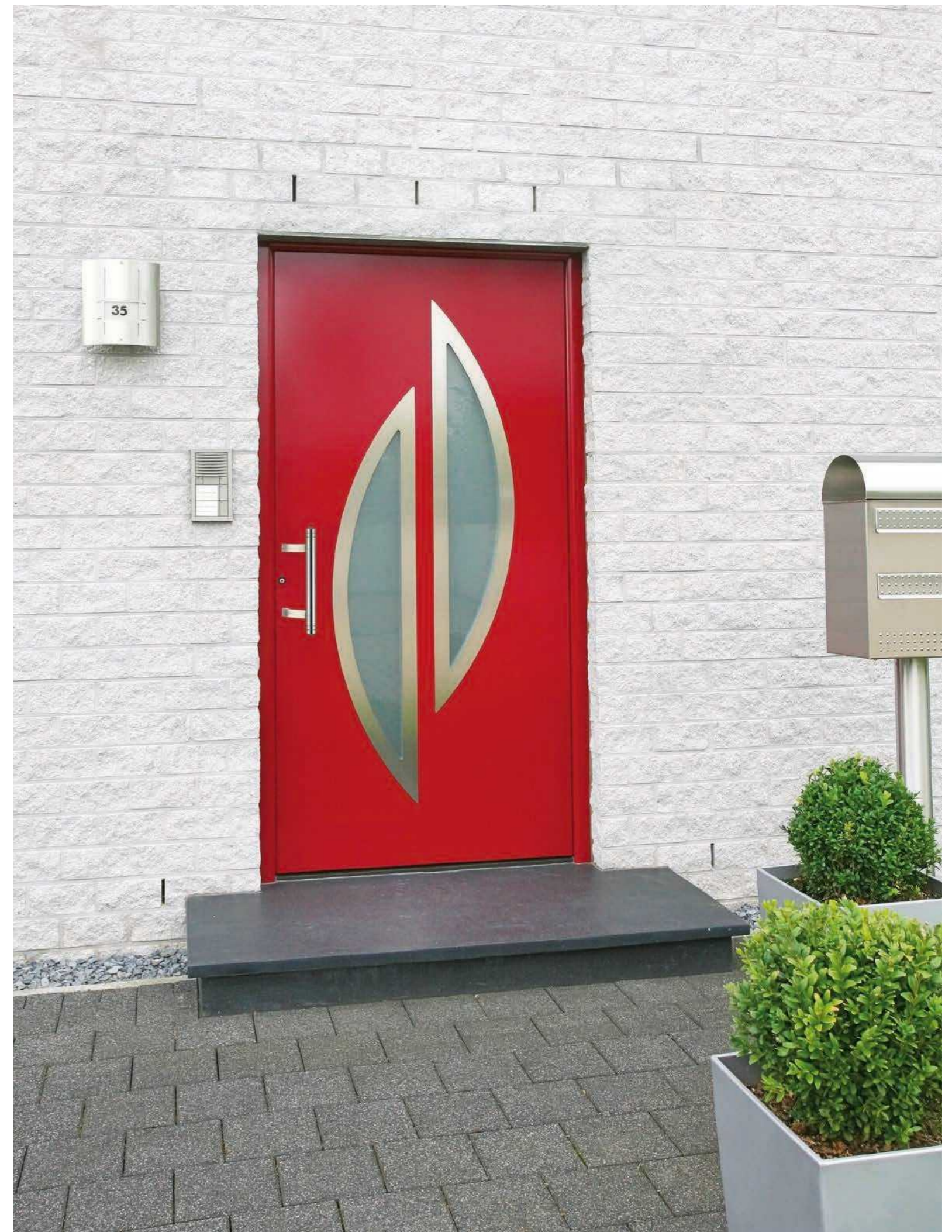

**Modell E-11 L** **FD EG**  
**T:** SOFTtherm 111, RAL 3004  
**F:** Applikationen in Edelstahl-Optik innen und außen  
**G:** Verglasung Satinato  
**Z:** Handhabe 22125



**Modell E-180 L** FD AG

T: SOFTtherm 111 mit Seitenteil und DUOotherm-Pfosten, RAL 9016  
 F: Aufdoppelung, RAL 7016 | Nutenfräsung nur außen  
 G: Motivverglasung 1334  
 Z: Handhabe 24577



**Modell E-180 L** FD AG

T: SOFTtherm 111, RAL 9001  
 F: RAL 9001/0305 Sand Metallic Feinstruktur  
 Nutenfräsung nur außen  
 G: Motivverglasung 1493  
 Z: Handhabe 24577



Motivverglasung 1493



**Modell E-147 L** FD AG

T: SOFTtherm 111 mit Seitenteil und DUOotherm-Pfosten, RAL 9016  
 F: Nutenfräsung nur außen  
 G: Motivverglasung 1257  
 Z: Handhabe 24577



**Modell E-295 L** FD AG

T: KOtherm 96, 0673 Silbergrau Feinstruktur  
 F: Aufdoppelung, RAL 3004  
 Nutenfräsung nur außen  
 G: Motivverglasung 1443  
 Z: Handhabe 24708

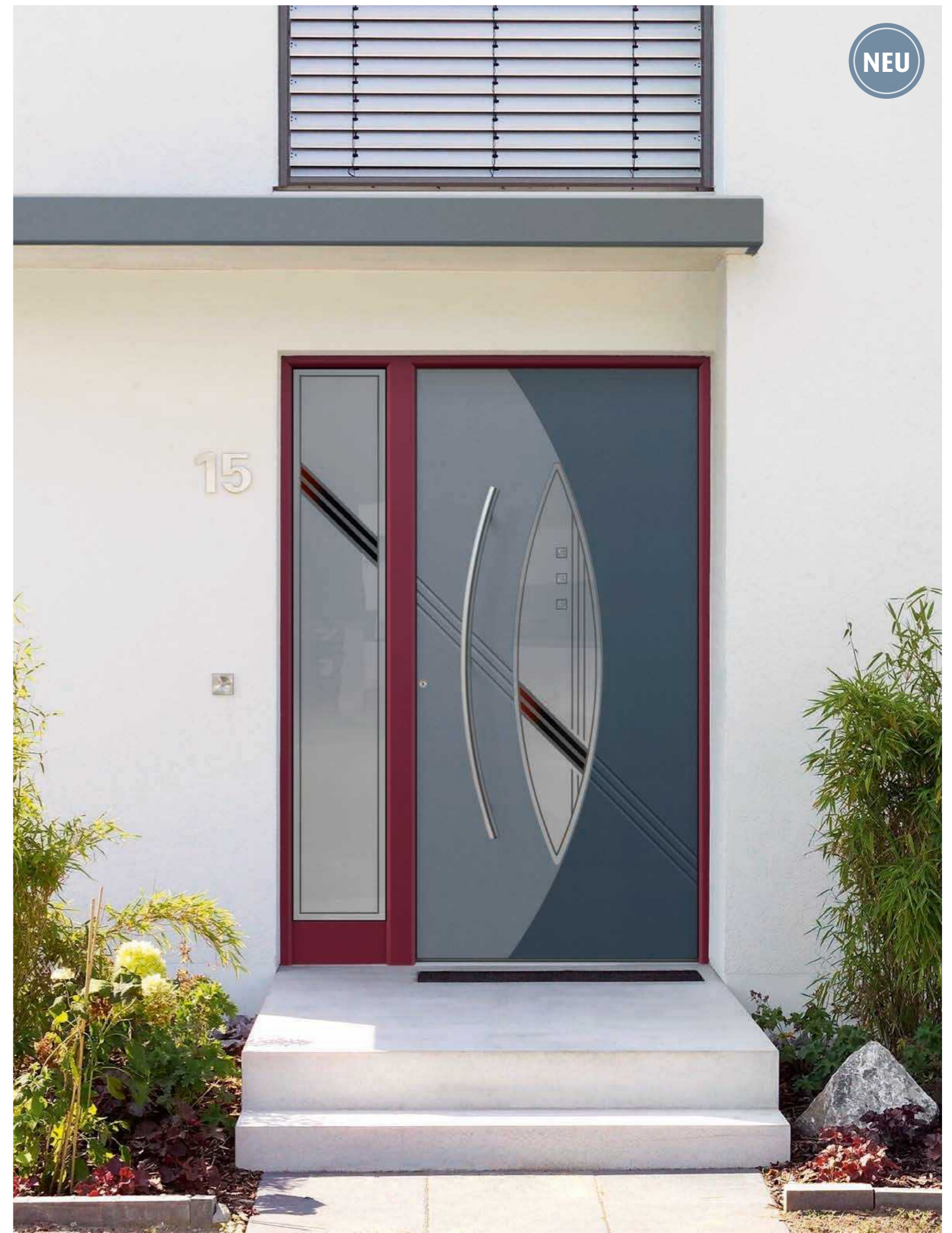

NEU

**Modell E-180 L** FD AG

T: SOFTtherm 111 mit Seitenteil und DUOotherm-Pfosten, RAL 3004  
 F: RAL 9007/RAL 7016 | Nutenfräsung nur außen  
 G: Motivverglasung 1334  
 Z: Handhabe 24577

# Modelltüren

kombinationsfreudig und vielseitig gestaltbar

Glas und Füllung, hier als Gestaltungselemente gekonnt kombiniert, vermitteln einen ersten Eindruck der Möglichkeiten, die Ihnen das KOMPOtherm® Haustürprogramm bietet. Möglichkeiten, die durch das breite Spektrum

an RAL-Farben noch erweitert werden. Denn Ihr persönlicher Geschmack bestimmt, ob die Tür insgesamt oder nur eines der Füllungselemente in Ihrer Wunschfarbe erscheint.



## Modell 3410 FD

T: KÖtherm 96 mit Seitenteil Modell 3410, RAL 7016  
F: Edelstahl-Streifen eingelegt nur außen  
G: Motivverglasung 1444  
Z: Handhabe 23152



**Modell 3410** FD

T: Kotherm 96, RAL 9005  
 F: Edelstahl-Streifen eingelegt nur außen  
 G: Motivverglasung 1486  
 Z: Handhabe 22041



**Modell 3410** FD

T: Kotherm 96, RAL 9005 | Türflügel, RAL 9016  
 F: Edelstahl-Streifen eingelegt nur außen  
 G: Motivverglasung 1485  
 Z: Handhabe 24106



**Modell 3410** FD

T: Kotherm 96, RAL 9007  
 F: 0479 Rost dunkel Feinstruktur, Edelstahl-Streifen eingelegt nur außen  
 G: Motivverglasung 1509  
 Z: Handhabe 24477 mit LED-Beleuchtung



Motivverglasung 1509

**Modell 3400** FD

T: KO 80 HD mit Seitenteilen und Statikpfosten 50 mm Ausladung, RAL 9007  
 F: RAL 7016  
 G: Motivverglasung 1341, Mittelteil mit Sonderverglasung 1341  
 Z: Handhabe 22921



NEU

**Modell 3400** FD

T: Kotherm 96 mit Seitenteil, RAL 7016  
 F: 0482 Beton Brettholz Feinstruktur  
 G: Motivverglasung 1475  
 Z: Handhabe 24710



▲ **Modell 3400** FD

T: KÖtherm 96 mit Seitenteil, RAL 9016  
 G: Motivverglasung 1464  
 Z: Handhabe 23150

▼ **Modell 3400** FD

T: SOFTtherm 111 mit Seitenteilen und  
 DUOtherm-Pfosten, RAL 9007  
 F: RAL 7016  
 G: Motivverglasung 1341  
 Z: Handhabe 22158 | Kratzschutz 11074

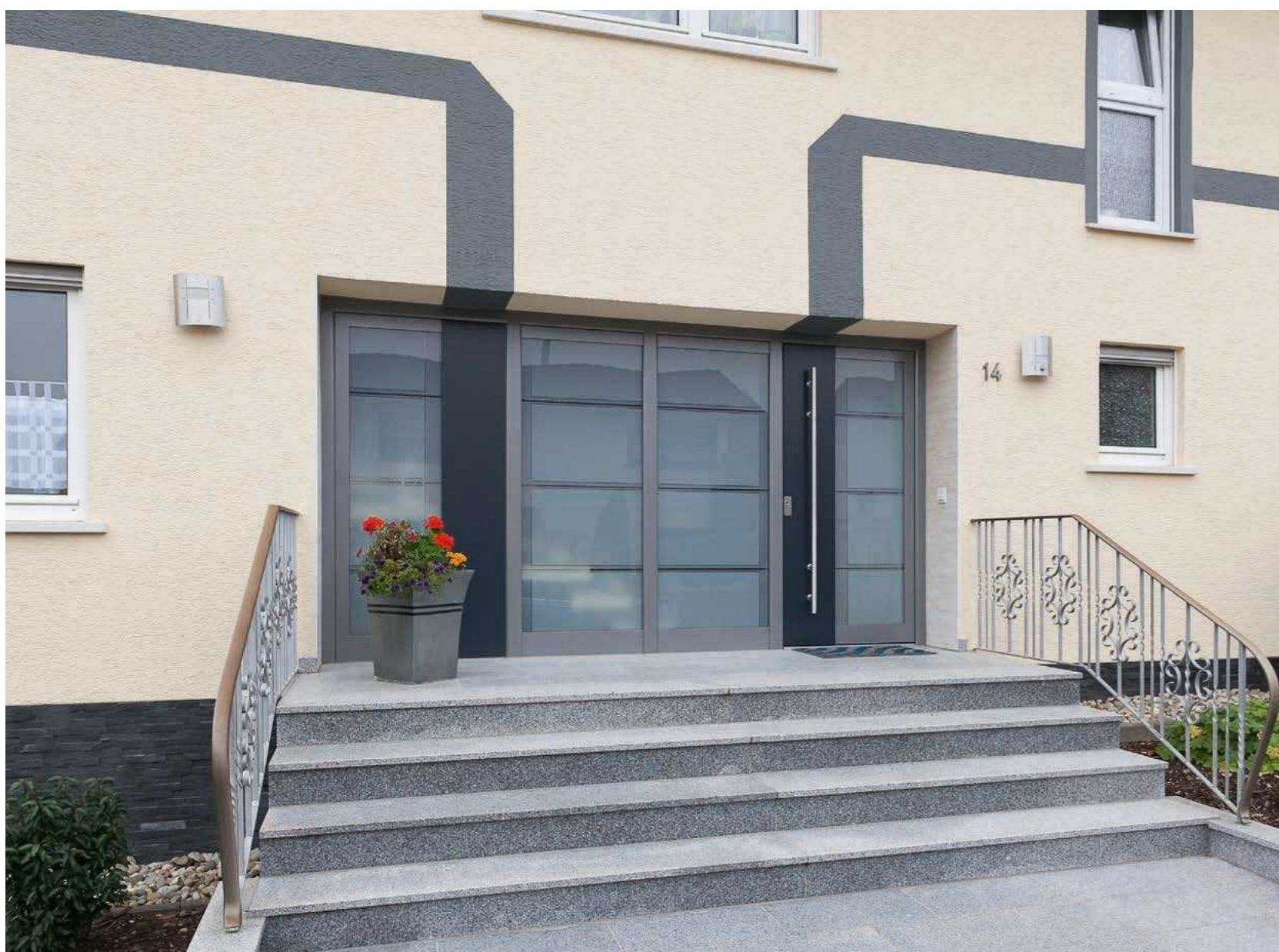

**Modell 3400** FD

T: KÖtherm 96, RAL 9007  
 F: 0683-7016 Anthrazitgrau Feinstruktur  
 G: Verglasung Satinato  
 Z: Handhabe 23175 | Hausnummer 22135 | Briefkasten 22969 | 2er Klingel 22928 auf Aluminiumverkleidung  
 L: Laibung Typ 100, 0683-7016 Anthrazitgrau Feinstruktur | 3x Strahler 20893





**Modell 3400** FD

T: KÖtherm 96 mit Seitenteil, RAL 9007  
 F: RAL 1015  
 G: Motivverglasung 1341  
 Z: Handhabe 22158



**Modell 3400** FD

T: KÖtherm 96, 0785 Anthrazitgrau ultramatt  
 F: 0490 Beton Optik Feinstruktur  
 G: Motivverglasung 1563  
 Z: Handhabe 24422



**Modell 3400** FD

T: KÖtherm 96, 0785 Anthrazitgrau ultramatt  
 F: 0490 Beton Optik Feinstruktur  
 G: Motivverglasung 1563  
 Z: Handhabe 23152



**Modell 3400**

**Mögliche Zusatzausstattung:**

Spiegel Nr. 22089 auf der Innenseite der Modellfüllung

Der Spiegel auf der Innenseite ist möglich bei den Modellen 3400, 3410 und 3600



Motivverglasung 1534

**Modell 3410** FD

T: KÖtherm 96, RAL 9007  
 F: 0477 Olive Feinstruktur | Streifen in Edelstahl-Optik eingelegt nur außen  
 G: Motivverglasung 1444  
 Z: Handhabe 24467



**Modell 3410** FD

T: KÖtherm 96 mit Seitenteilen, RAL 7016  
 F: Streifen in Edelstahl-Optik eingelegt nur außen  
 G: Verglasung Satinato  
 Z: Handhabe 22042



**Modell 3450** FD

T: KÖtherm 96 mit Seitenteil, RAL 9016  
 F: Wellenkontur nur außen, RAL 7016  
 G: Motivverglasung 1534  
 Z: Handhabe 24153

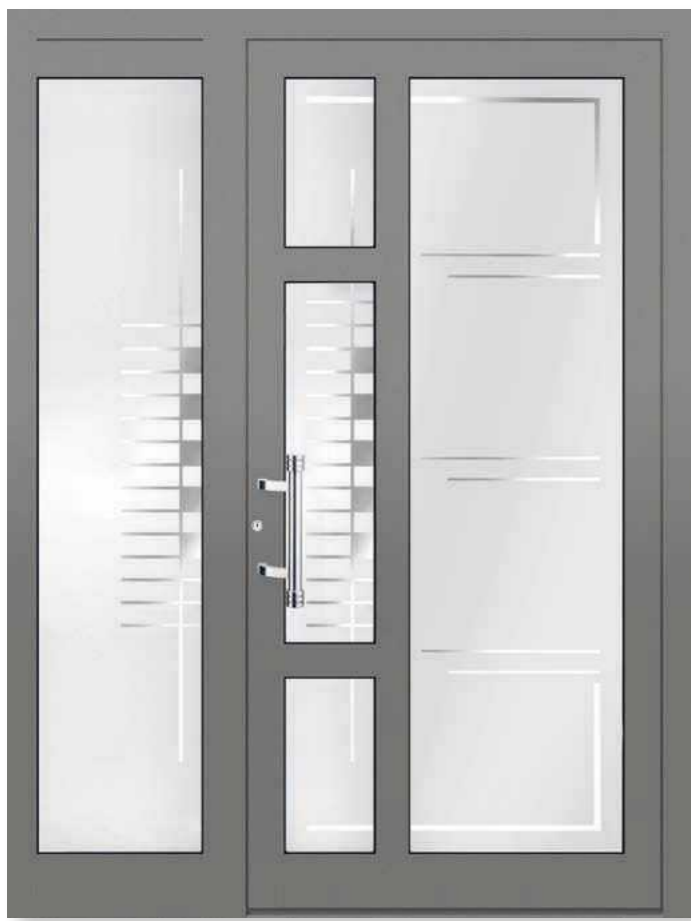

▲ **Modell 3361**

T: KÖtherm 96 mit Seitenteil, RAL 9007  
 G: Motivverglasung 1311  
 Z: Handhabe 22815

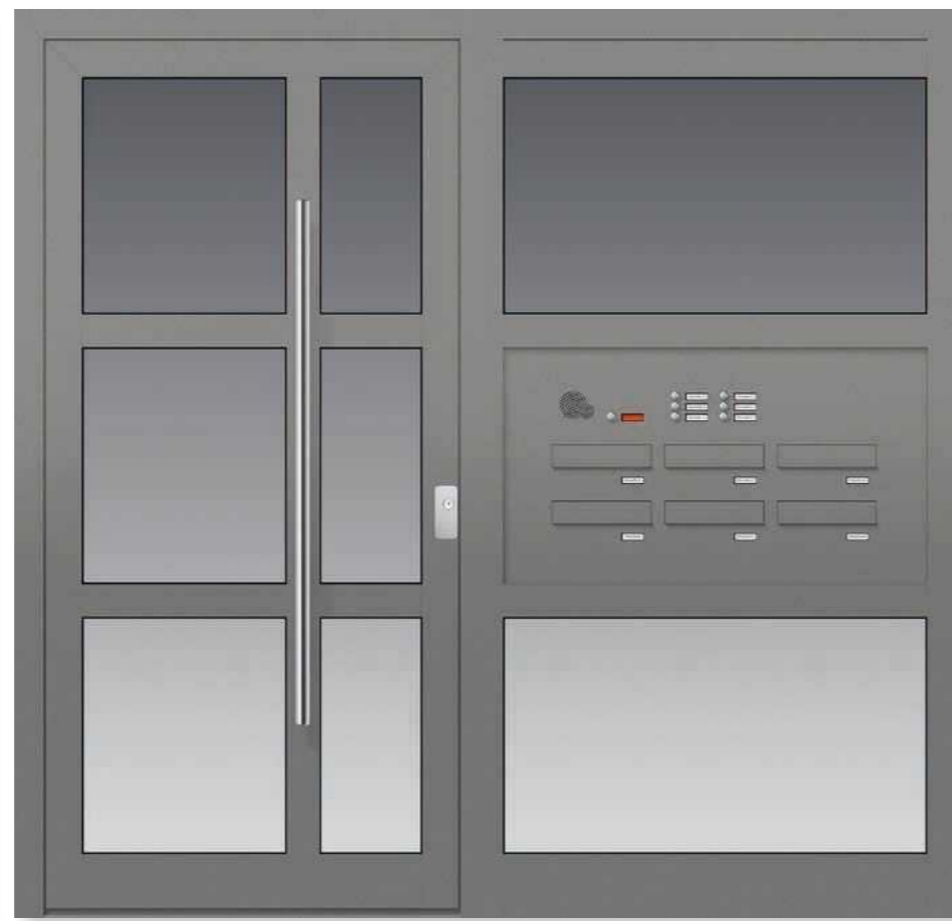

▼ **Modell 3361** FD

T: KÖtherm 96 mit Seitenteil, RAL 7016  
 G: Motivverglasung 1310  
 Z: Handhabe 24105

▲ **Modell 3360**

T: KÖtherm 96 mit Seitenteil, RAL 9007  
 F: Briefkastensystem Standard, RAL 9007  
 6x Kasten 18101 | 6x Klingel 18140 | 1x Licht 18150  
 1x Sprechsieb 18163 | 1x Installationskasten 18137  
 G: Verglasung Float  
 Z: Handhabe 23152 auf Sprosse montiert  
 Kratzschutz 11074



**Modell 3400** FD

T: KÖtherm 96 mit Seitenteilen, RAL 7016  
 F: 0679-3005 Feinstruktur | Briefkastensystem Standard, RAL 7016 | 4x Kasten 18101 | 4x Klingel 18140 | 1x Licht 18158 | 1x Sprechsieb 18163 |  
 1x Installationskasten 18108  
 G: Motivverglasung 1341  
 Z: Handhabe 24008

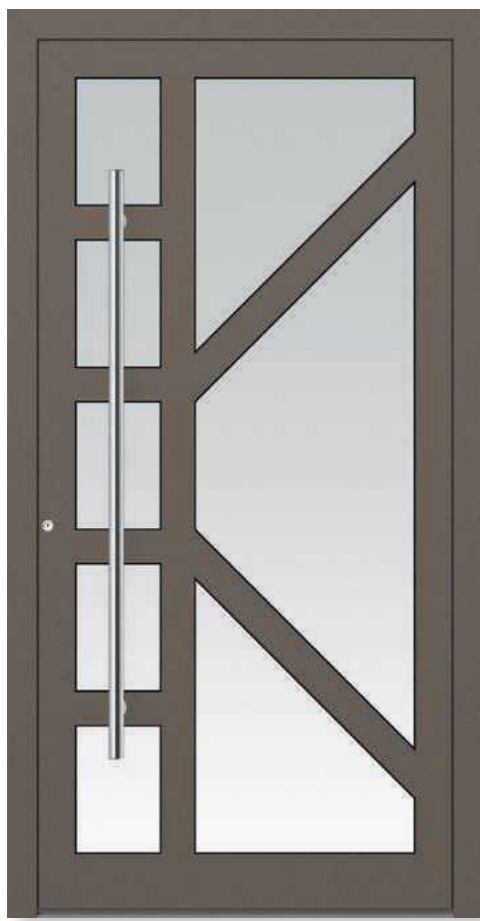

**Modell 3130**

T: KÖtherm 96, 0884 Marone dunkel Metallic Feinstruktur  
 G: Verglasung Float mattiert  
 Z: Handhabe 23152 (auf Sprossen montiert)



**Modell 3211**

T: KÖtherm 96, RAL 9005  
 F: RAL 9016  
 G: Verglasung Satinato  
 Z: Handhabe 22948



**Modell 3161**

T: KÖtherm 96, RAL 7016  
 F: RAL 3004 | Nutenfräsung innen und außen  
 G: Verglasung Uadi weiß  
 Z: Handhabe 22150



**Modell 3410**

T: KÖtherm 96 mit Seitenteil, RAL 7021  
 G: Motivverglasung 1233  
 Z: Handhabe 22109



**Modell 3104**

T: KÖtherm 96 mit Seitenteil, RAL 7016  
 G: Motivverglasung 1232  
 Z: Handhabe 22109



**Modell 3102**

T: KÖtherm 96, RAL 7016  
 F: RAL 3004 | Nutenfräsung innen und außen  
 G: Verglasung Gotik weiß  
 Z: Handhabe 10771



**Modell 3150**

T: KÖtherm 96 mit Seitenteil, 0341 Highland Grün Metallic Feinstruktur  
 G: Verglasung Satinato  
 Z: Handhabe 10774



Handhabe 10771



**Modell 3105**

T: KÖtherm 96 mit Seitenteil, RAL 9006  
 F: Briefkastensystem Standard, RAL 9006 | 4x Kasten 18321 mit Klappe 18101 | 4x Klingel 18140 | 1x Sprechsieb 18163 | 1x Installationskasten 18107  
 G: Verglasung Float mattiert | Hausnummer klar  
 Z: Handhabe 22109 | Schlüsselkratzschutz 11074

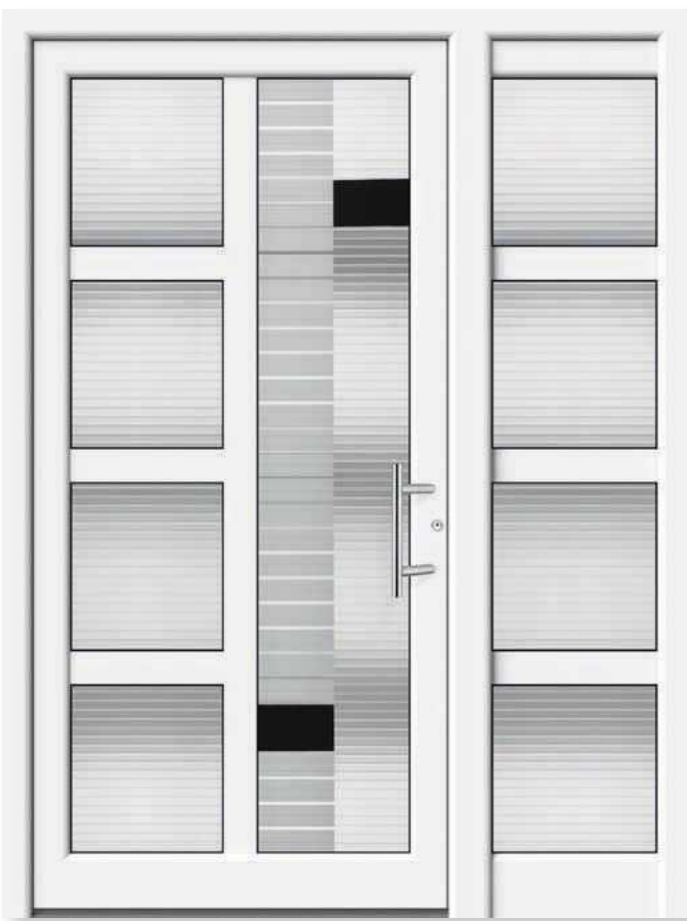

**Modell 3330**

T: DUOtherm 111 mit Seitenteil, RAL 9016  
 G: Motivverglasung 1047  
 Z: Handhabe 22109



**Modell 3340**

T: KÖtherm 96, RAL 9007  
 G: Motivverglasung 1034  
 Z: Handhabe 22803



Motivverglasung 1034



**Ganzglasfüllung 1342**

T: KÖtherm 96 mit Seitenteil, RAL 9016  
 G: Ganzglasfüllung 1342  
 Z: Handhabe 23915



**Modell 3600 <sup>FD</sup>**

T: SOFTtherm 111, RAL 9005  
 F: 0436 Wenge Feinstruktur  
 G: Motivverglasung 1365  
 Z: Handhabe 24105

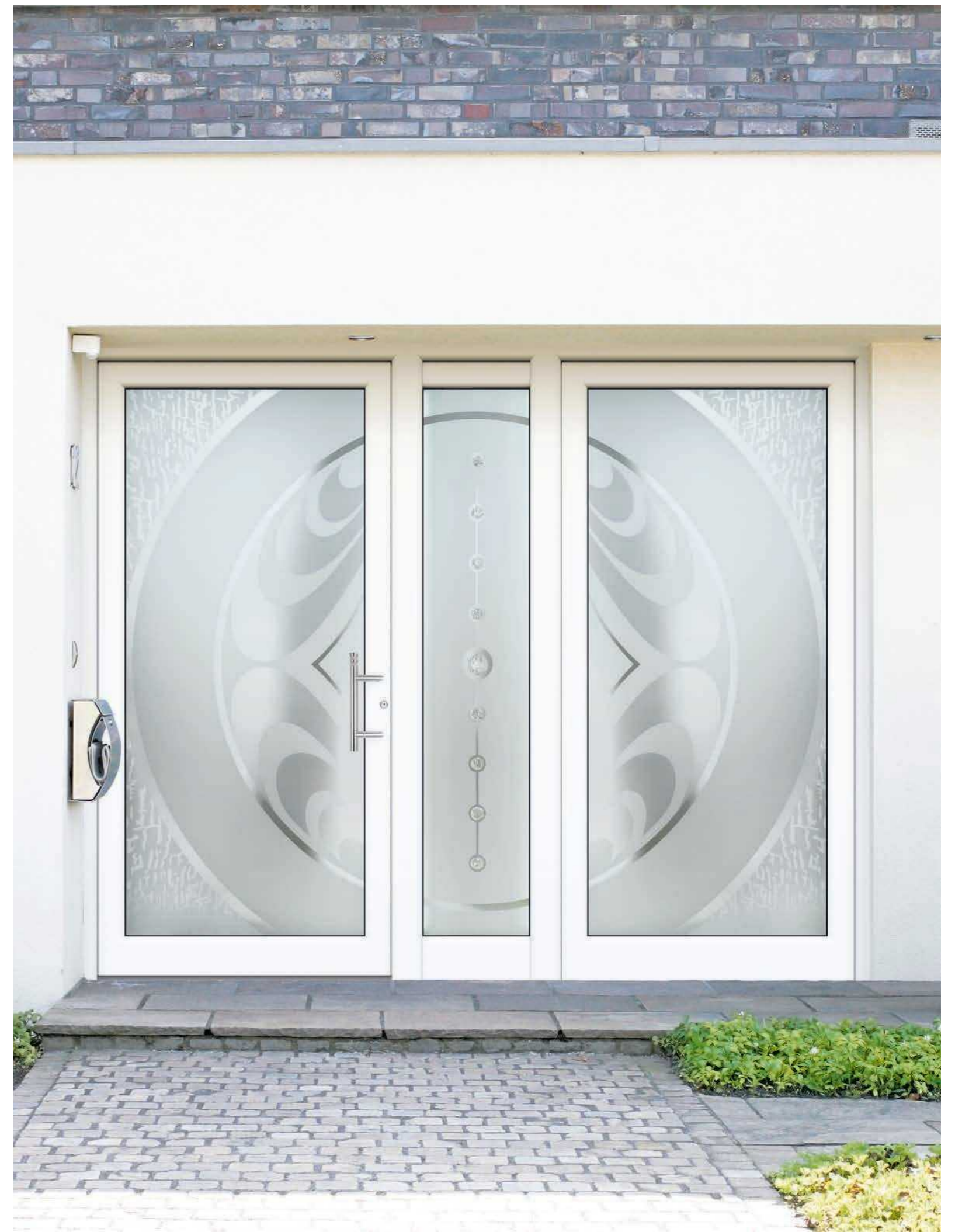

**Ganzglasfüllung 1286**

T: DUOtherm 111 mit Seitenteilen, RAL 9016  
 G: Ganzglasfüllung 1289 | mittig: Ganzglasfüllung 1286 mit LED-Beleuchtung  
 Z: Handhabe 22948



# Chagall

klassisch, elegant und zeitloses Design

Klare Linien müssen nicht langweilig sein, wie unsere Beispiele aus dieser Modellreihe zeigen. Ein oder zwei große oder zwei

schmale Lichtausschnitte, Sprossen oder Bleiverglasung – all das sind Varianten, mit denen Sie kombinieren können.



Chagall 32 

T: KÖtherm 96, RAL 9016  
F: eingesetzt  
G: Facettenverglasung 897 Eisblume  
Z: Handhabe 22109



**Chagall 77 M** FD PL

T: SOFTtherm 111, RAL 9007  
 G: Motivverglasung 1177  
 mit LED-Beleuchtung  
 Z: Handhabe 22921

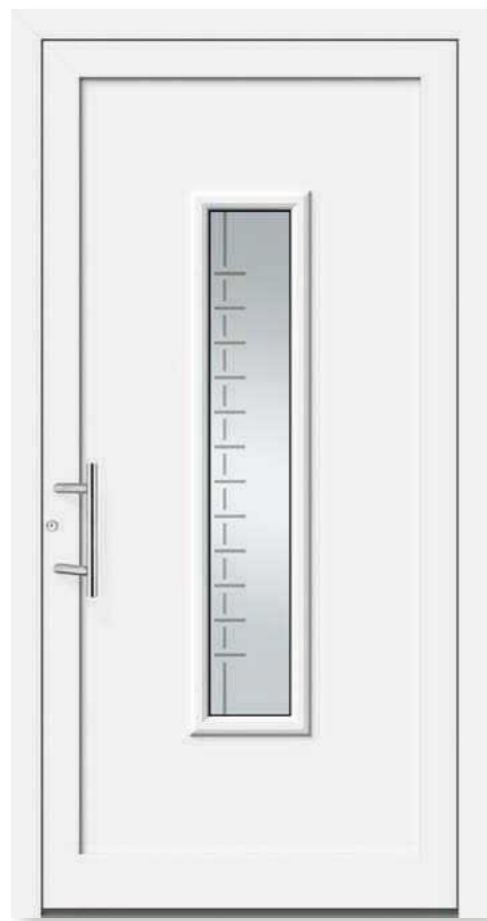

**Chagall 46** PL

T: KÖtherm 96, RAL 9016  
 F: eingesetzt  
 G: Motivverglasung 1504  
 Z: Handhabe 22109



**Chagall 110 L** PL

T: KÖtherm 96, 0684-7040 Fenstergrau Feinstruktur  
 F: eingesetzt  
 F: Edelstahl-Applikation nur außen  
 G: Motivverglasung 1506  
 Z: Handhabe 22109



Motivverglasung 1506

◀ **Modell Chagall 46** PL

T: KÖtherm 96 mit Seitenteil, RAL 9007  
 F: eingesetzt  
 G: Motivverglasung 1445  
 Z: Handhabe 22109



**Chagall 77 M** PL

T: KÖtherm 96, 673 Silbergrau Feinstruktur  
 F: eingesetzt  
 G: Motivverglasung 1446  
 Z: Handhabe 24458  
 V: Legeda, 673 Silbergrau Feinstruktur | Glas klar | LED-Beleuchtung



**Chagall 77 M** BL

T: KÖtherm 96, RAL 7016  
 F: eingesetzt  
 G: Motivverglasung 1481  
 Z: Handhabe 22819

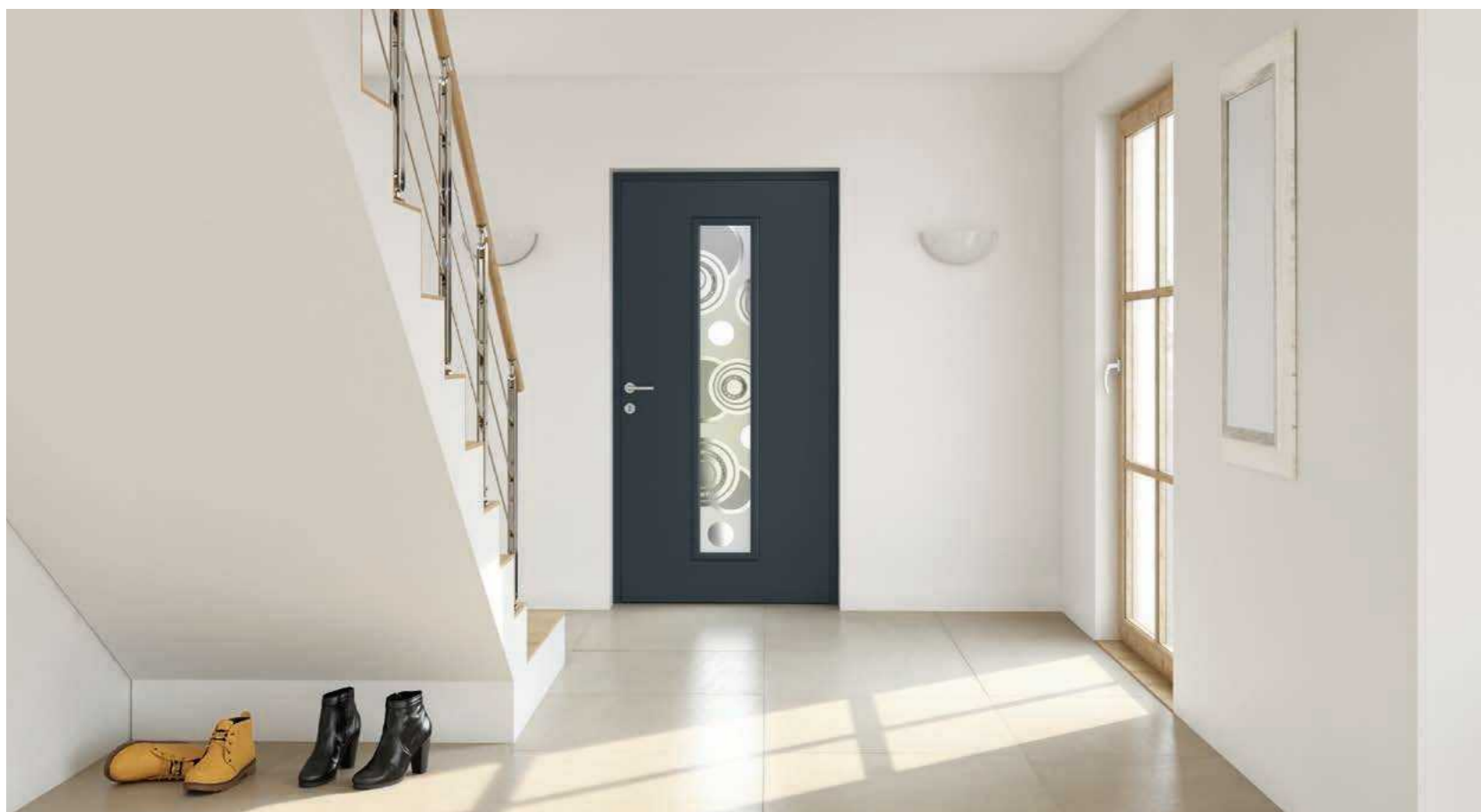

**Chagall 77 M (Innenansicht)** PL

T: KÖtherm 96, RAL 7016  
 F: flügelüberdeckend innen und außen  
 G: Motivverglasung 1481  
 Z: Innendrücker 17067 | Rosette 17083 | verdeckliegende Türbänder 21150



**Chagall 105** FD PL

T: KÖtherm 96 mit Seitenteil, RAL 9007  
 F: Aufdoppelung nur außen, 0673 Silbergrau Feinstruktur | Nutenfräsung innen und außen  
 G: Verglasung 798 Float mattiert mit klarem Rand  
 Z: Handhabe 23152





**Chagall 8 VF** FD PL

T: KÖtherm 96 mit Seitenteil, RAL 9007  
 G: Motivverglasung 1554 Float mattiert  
 Z: Handhabe 22109



**Chagall 8 V** FD PL

T: KÖtherm 96 mit Seitenteil, 0800 Tiefbraun Feinstruktur  
 G: Motivverglasung 1553 Float mattiert  
 Z: Handhabe 22109



**Chagall 8 VF** FD PL

T: KÖtherm 96, 0800 Tiefbraun Feinstruktur  
 G: Motivverglasung 1554 Float mattiert  
 Z: Handhabe 22109



**Chagall 8 V** FD PL

T: KÖtherm 96 mit Seitenteil, RAL 9016  
 G: Motivverglasung 1553 Float mattiert  
 Z: Handhabe 22109



**Chagall 99** PL

T: KÖtherm 96 mit Seitenteilen, RAL 9016  
 F: eingesetzt  
 G: Verglasung Float mit innenliegenden Sprossen  
 Z: Handhabe 22109

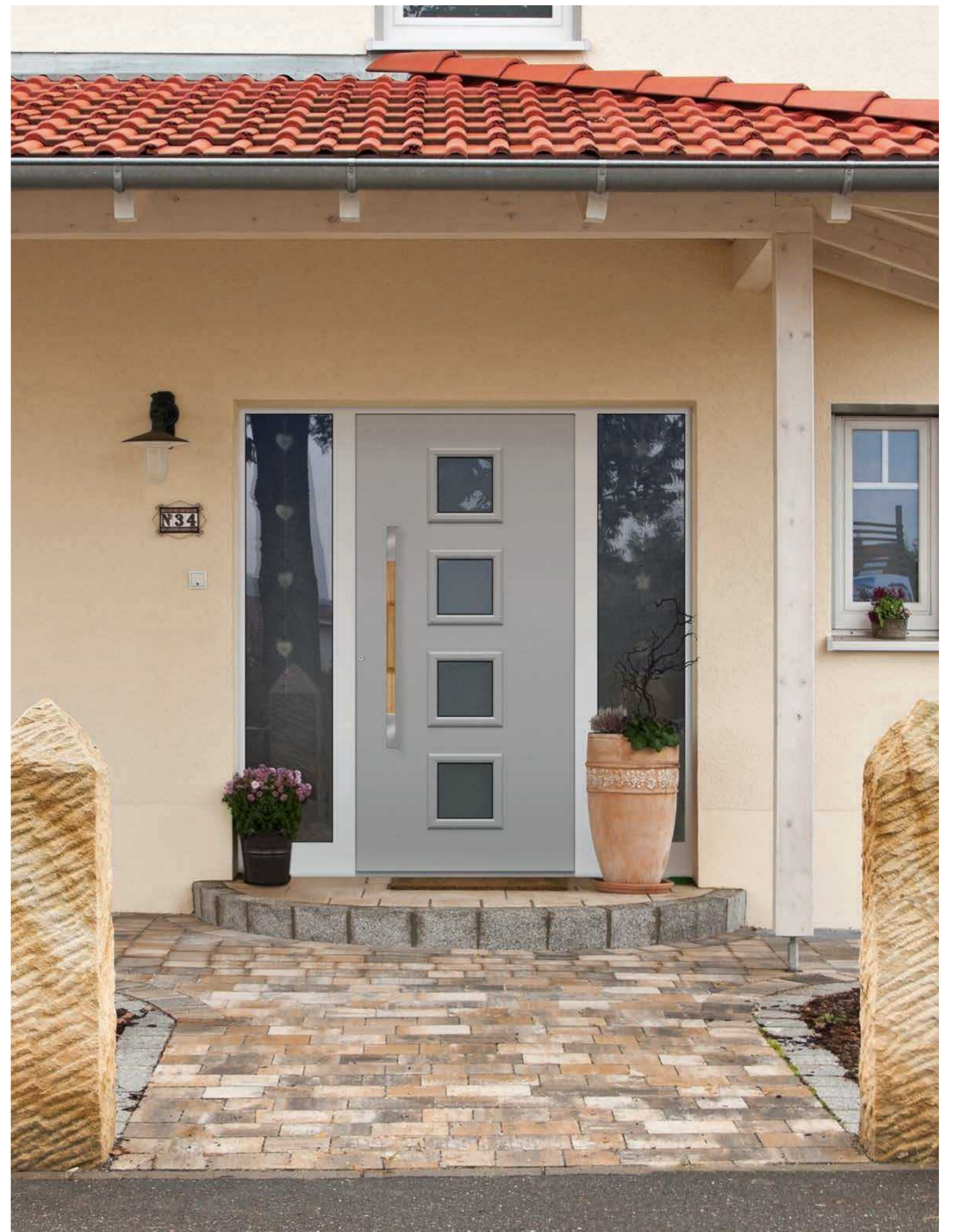

**Chagall 52** FD PL

T: KÖtherm 96 mit Seitenteilen, RAL 9016  
 F: RAL 9006  
 G: Verglasung Satinato weiß  
 Z: Handhabe 24472



**Chagall 18 V** **FD** **PL**

T: KÖtherm 96, 0673 Silbergrau Feinstruktur  
 G: Motivverglasung 1514  
 Z: Handhabe 24417



**Chagall 18 V** **FD** **PL**

T: KÖtherm 96 mit Seitenteil, RAL 9016  
 G: Motivverglasung 1514  
 Z: Handhabe 17224



**Chagall 18 V** **FD** **PL**

T: KÖtherm 96, RAL 9016  
 G: Motivverglasung 1514  
 Z: Handhabe 17224

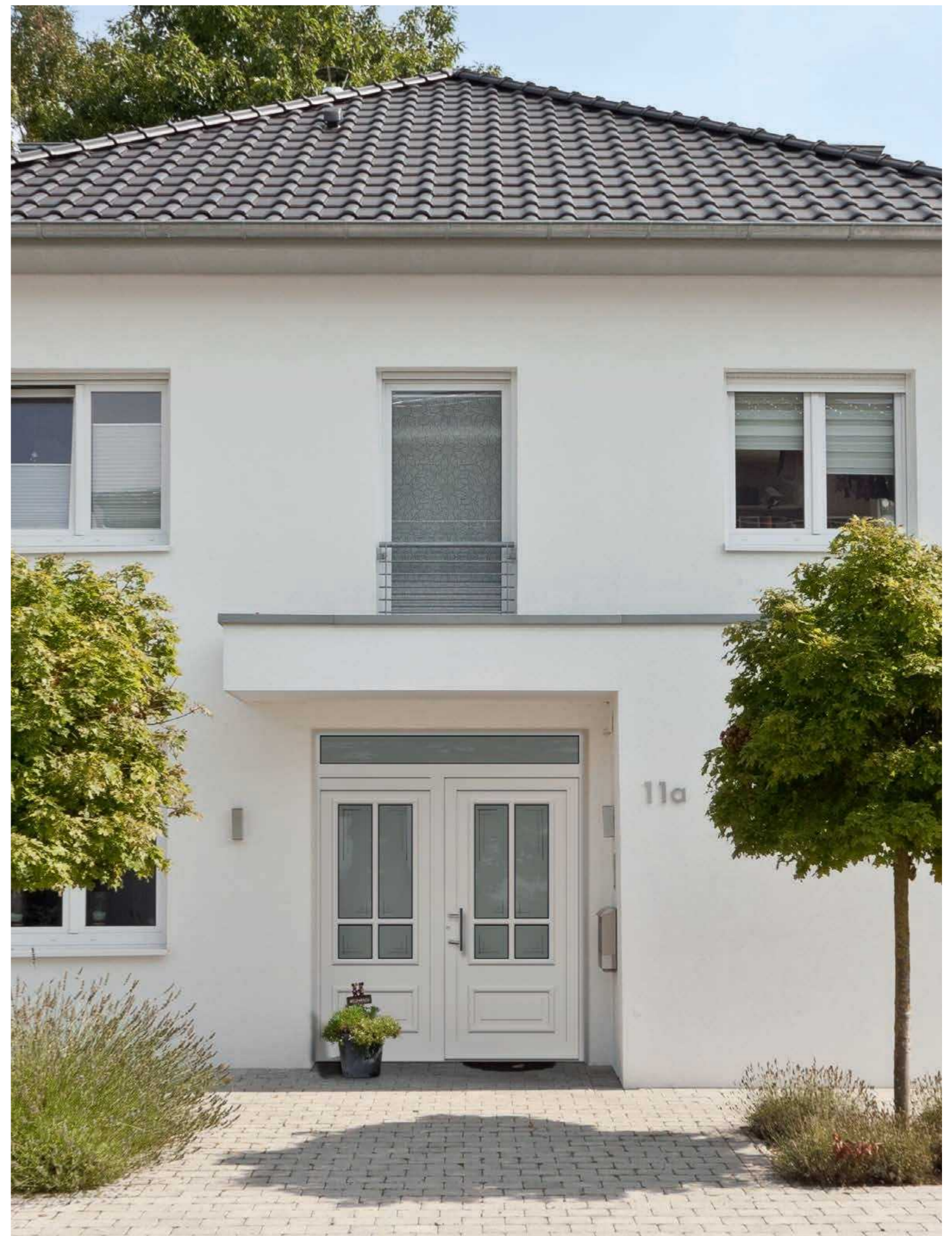
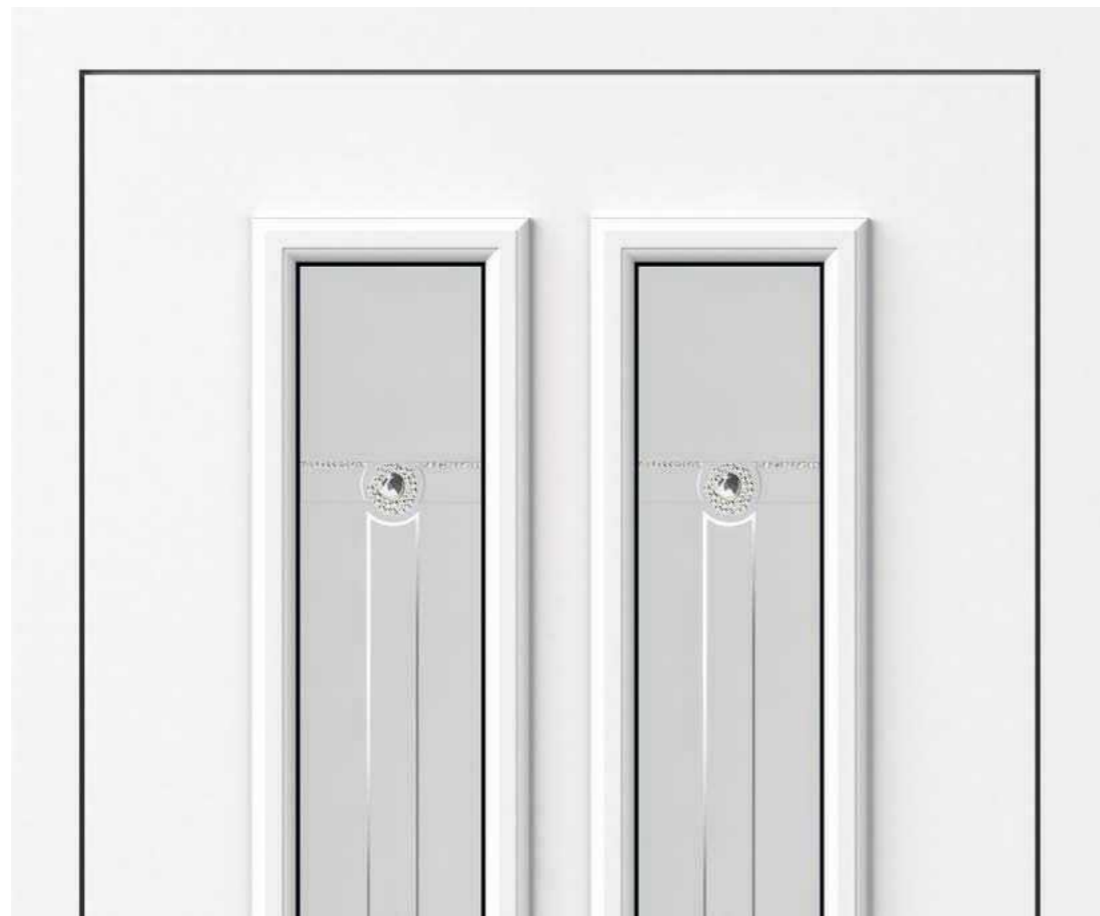

**Chagall 42** **PL**

T: KÖtherm 96 mit Seitenteil und Oberlicht, RAL 9016  
 F: eingesetzt  
 G: Motivverglasung 999 | Oberlicht Verglasung Satinato  
 Z: Handhabe 25025 Night Light mit LED-Beleuchtung

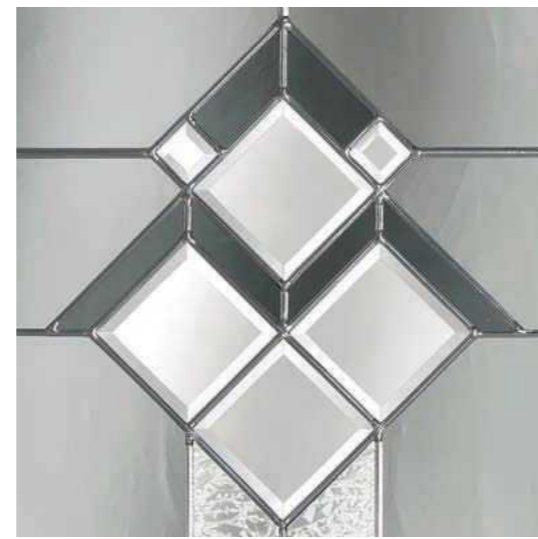
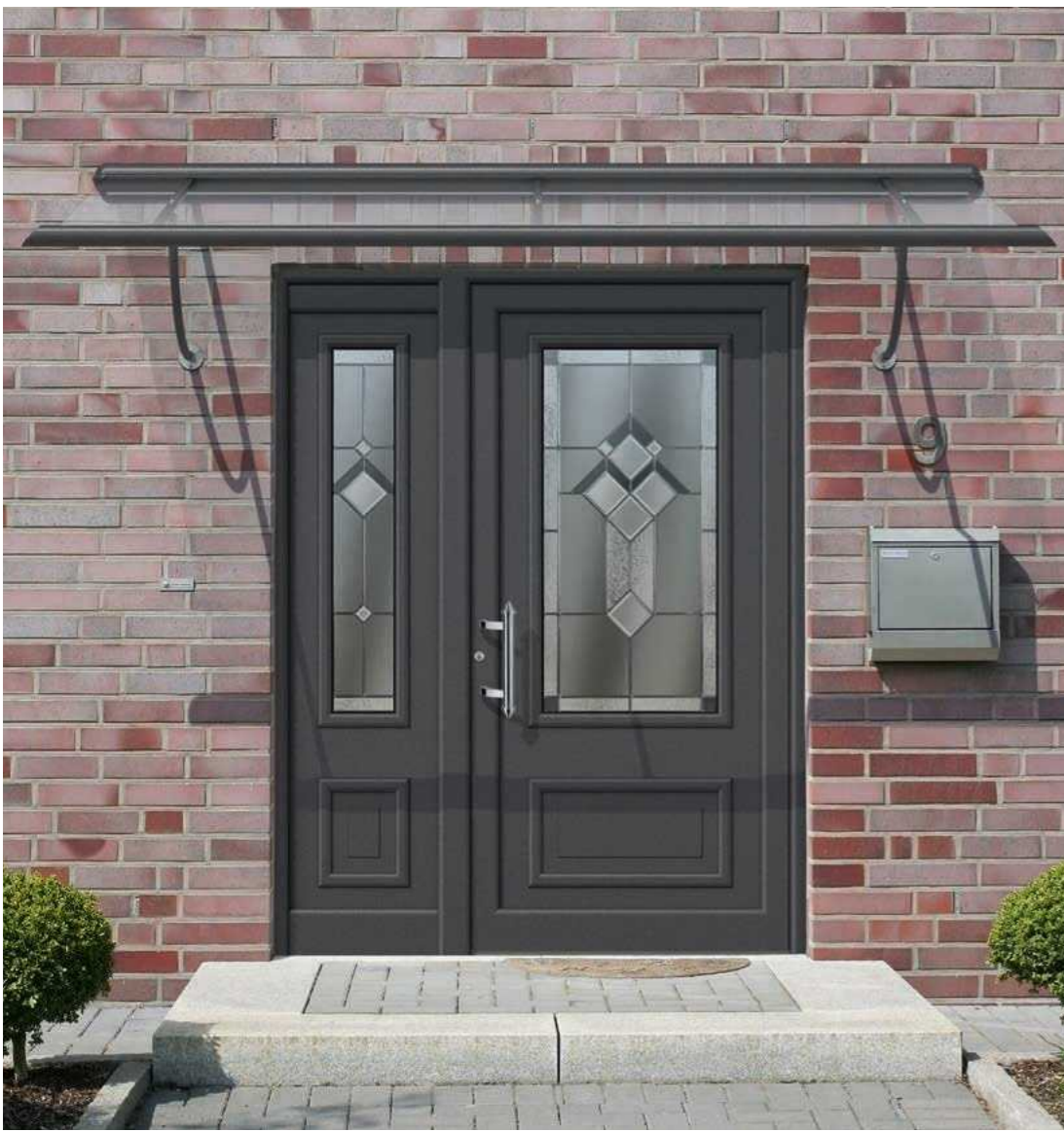

Bleiverglasung 1376

◀ **Chagall 8 V** PL

T: DUOtherm 111 mit Seitenteil, 0673 Silbergrau Feinstruktur  
 F: eingesetzt  
 G: Bleiverglasung 1376  
 Z: Handhabe 22813  
 V: Levida, 0673 Silbergrau Feinstruktur I Glas klar

▼ **Modell Chagall 133** PL

T: KÖtherm 96 mit Seitenteilen, RAL 9016  
 F: eingesetzt  
 G: Verglasung Gotik weiß  
 Z: Handhabe 22109

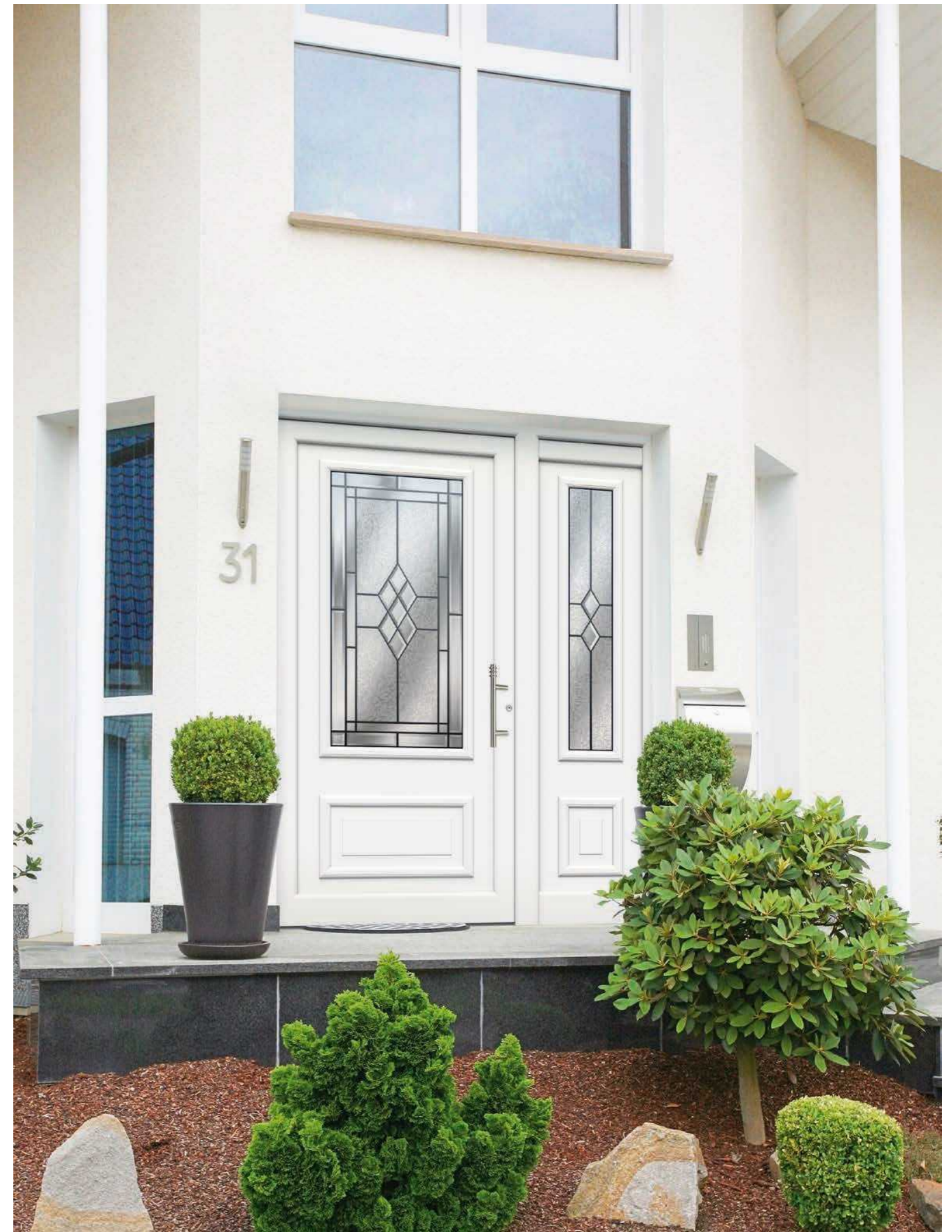

**Chagall 8 V** PL

T: DUOtherm 111 mit Seitenteil, RAL 9016  
 F: eingesetzt  
 G: Bleiverglasung 1127  
 Z: Handhabe 22876



**Chagall 90 PL**

T: DUOtherm 111, RAL 9016  
 F: eingesetzt  
 G: Motivverglasung 1245  
 Z: Handhabe 22109



**Chagall 133 PL**

T: KÖtherm 96, RAL 6009  
 F: eingesetzt | Zierrahmen und Aufdoppelung, RAL 9001  
 G: Motivverglasung 1301  
 Z: Handhabe 22109



**Chagall 77 M FD BL**

T: KÖtherm 96, 0673 Silbergrau Feinstruktur  
 G: Motivverglasung 1467  
 Z: Handhabe 24462



**Chagall 8 V PL**

T: DUOtherm 111 mit Seitenteilen, 0673 Silbergrau Feinstruktur  
 F: eingesetzt  
 G: Bleiverglasung 1456  
 Z: Handhabe 17224



Bleiverglasung 1456



**Chagall 8 V FD PL**

T: SOFTtherm 111 mit Seitenteilen und DUOtherm-Pfosten, 0673 Silbergrau Feinstruktur  
 G: Motivverglasung 1390 | Seitenteile Float mattiert  
 Z: Handhabe 22109



**Chagall 6 S** CL

T: DUOtherm 111, RAL 9016  
 F: eingesetzt  
 G: Facettenverglasung 895 Float  
 Z: Handhabe 22109



**Chagall 6 V** CL

T: KÖtherm 96, RAL 9016  
 F: eingesetzt  
 G: Verglasung Gotik weiß  
 Z: Handhabe 10780



**Chagall 16 V** CL

T: KÖtherm 96, RAL 9016  
 F: eingesetzt  
 G: Verglasung Gotik weiß  
 Z: Handhabe 22402



**Chagall 6** PL

T: DUOtherm 111 mit Seitenteilen Chagall 17, RAL 9016  
 F: eingesetzt  
 G: Verglasung Chinchilla weiß  
 Z: Handhabe 17224



NEU

**Chagall 40** FD PL

T: KÖtherm 96, RAL 9016  
 G: Verglasung 798 Float mattiert mit klarem Rand  
 Z: Handhabe 22109



**Chagall 64** PL

T: DUOtherm 111, 0899 Kupfer Metallic Feinstruktur  
 F: eingesetzt  
 G: Bleiverglasung 1349  
 Z: Handhabe 22203



**Chagall 61** FD PL

T: SOFTtherm 111 mit Seitenteil und DUOtherm-Pfosten, 0673 Silbergrau Feinstruktur  
 F: Aufdoppelung und Zierrahmen, RAL 9007  
 G: Motivverglasung 1350  
 Z: Handhabe 22811



Handhabe 22035

**Chagall 61 V** FD PL

T: SOFTtherm 111 mit Seitenteil und DUOtherm-Pfosten, RAL 9016  
 F: eingesetzt  
 G: Motivverglasung 1350  
 Z: Handhabe 22811



**Chagall 64** PL

T: DUOtherm 111, RAL 9016  
 F: eingesetzt  
 G: Bleiverglasung 1349  
 Z: Handhabe 22203



▲ **Chagall 135 L+R** **FD PL**  
 T: SOFTtherm 111, RAL 9016  
 G: Bleiverglasung 1324  
 Z: Handhabe 17224



◀ **Chagall 115** **PL**  
 T: DUOtherm 111, RAL 6009  
 F: eingesetzt  
 G: Motivverglasung 1235  
 Z: Handhabe 22109

Bleiverglasung 1324



**Chagall 133** **PL**  
 T: KÖtherm 96 mit Seitenteil, RAL 9016  
 F: eingesetzt  
 G: Verglasung Gotik weiß  
 Z: Handhabe 22109





**Chagall 31** **CL**

T: KÖtherm 96, 703 DB703 Eisenglimmer  
 F: eingesetzt  
 G: Motivverglasung 952  
 Z: Handhabe 10771



**Chagall 77 M** **FD PL**

T: KÖtherm 96 mit Seitenteil, RAL 9016  
 G: Motivverglasung 1463  
 Z: Handhabe 24105



**Chagall 60** **PL**

T: DUÖtherm 111, RAL 7000  
 F: eingesetzt  
 G: Motivverglasung 1169  
 Z: Handhabe 22803



**Chagall 31** **PL**

T: SOFTtherm 111 mit Seitenteil und DUÖtherm-Pfosten, RAL 9016  
 F: eingesetzt  
 G: Motivverglasung 1463  
 Z: Handhabe 22035



Motivverglasung 1463



**Chagall 60** **PL**

T: DUÖtherm 111 mit Seitenteilen, RAL 9016  
 F: eingesetzt  
 G: Motivverglasung 1463  
 Z: Handhabe 24411



**Chagall 140 L** FD

T: SOFTtherm 111 mit Seitenteil, RAL 5008  
 F: RAL 5008, Kapitelle RAL 3004  
 G: Verglasung Eisblume  
 Z: Handhabe 10723



**Chagall 140 L** FD

T: SOFTtherm 111 mit Seitenteil, 0673 Silbergrau Feinstruktur  
 F: 0673 Silbergrau Feinstruktur, Kapitelle I RAL 9007  
 G: Verglasung Eisblume  
 Z: Handhabe 10723

**Chagall 141 L+R** FD

T: BLOCKtherm als Stulptür mit Stichbogen Verbreiterung, RAL 6009  
 F: RAL 6009, Aufdoppelungen, Zierrahmen und Kapitelle, RAL 9016  
 G: Verglasung Musselin  
 Z: Handhabe 10709



**Chagall 141 L+R** CL

T: BLOCKtherm als Stulptür, RAL 9016  
 F: RAL 9016, Aufdoppelungen RAL 9016, Zierrahmen und Kapitelle, RAL 3004  
 G: Sonderverglasung Float mit innenliegenden Sprossen 26 mm  
 Z: Handhabe 10709

# Dürer

eindrucksvoll und vielseitig – vollendete Formen

Der großzügige Rundbogen bestimmt das Bild dieser Modellreihe. Ein Gestaltungselement, das seine Wirkung auch dann nicht verliert, wenn Sie sich für zwei schmale

Lichtausschnitte entscheiden. Farbe, Sprossen oder Bleiverglasung verändern das Aussehen dieser KOMPOtherm® Haustürfüllungen ganz nach Ihren Wünschen.



Dürer 47 

T: KÖtherm 96 mit Seitenteilen, RAL 9016  
F: eingesetzt  
G: Bleiverglasung 857  
Z: Handhabe 10722



▲ **Dürer 47** **FD** **PL**

T: KÖtherm 96, 0673 Silbergrau Feinstruktur  
 G: Bleiverglasung 857  
 Z: Handhabe 22822



▲ **Dürer 47** **FD** **PL**

T: SOFTtherm 111, RAL 9016  
 G: Bleiverglasung 1168  
 Z: Handhabe 17224



Bleiverglasung 857

▼ **Dürer 1 VA** **FD** **CL**

T: KÖtherm 96 mit Seitenteilen, RAL 9016  
 G: Verglasung 798 Float mattiert mit klarem Rand  
 Z: Handhabe 22815 | Türklopfer 22640

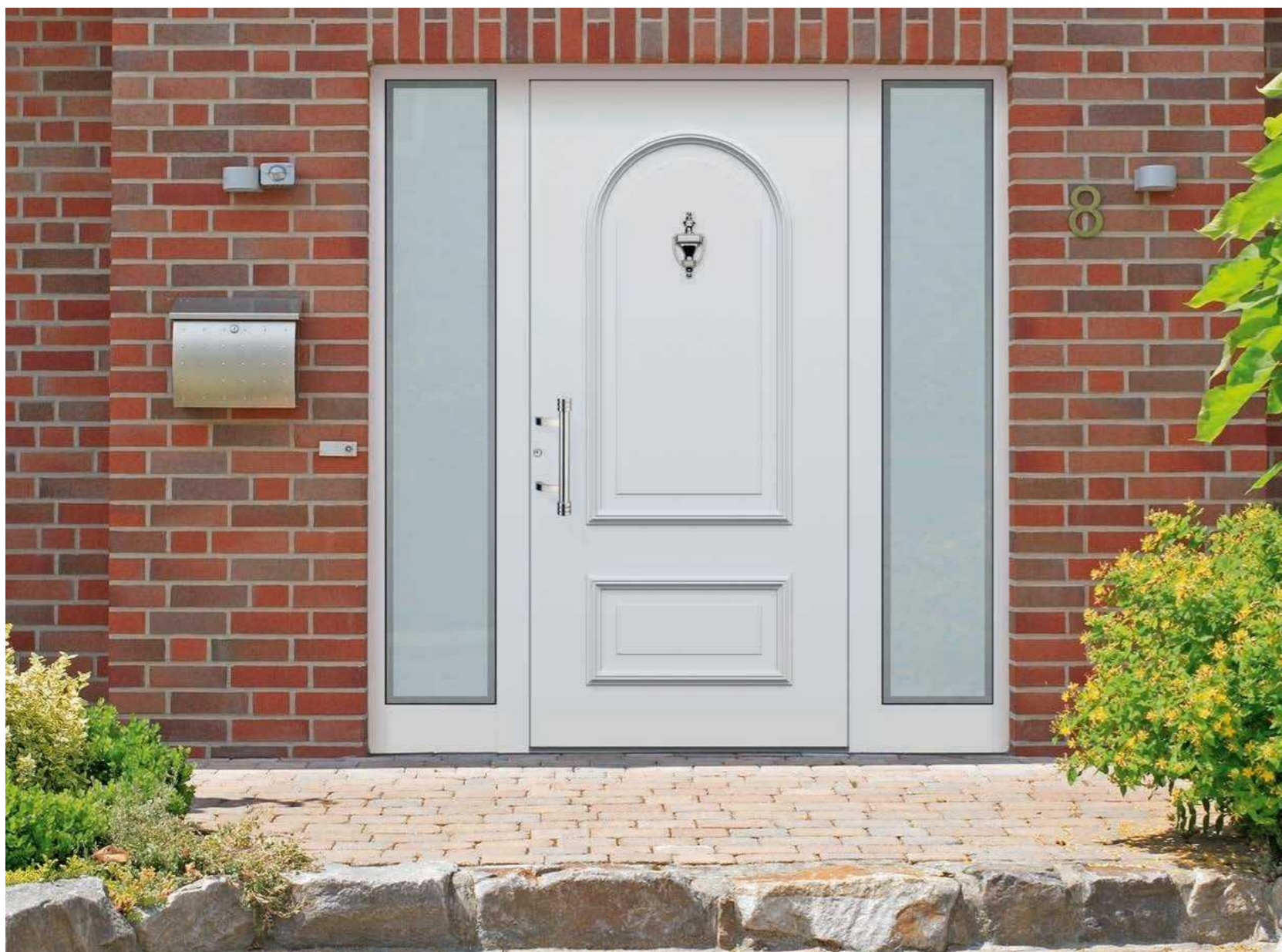

**Dürer 47** **CL**

T: DUOtherm 111 mit Seitenteilen, RAL 9016  
 F: eingesetzt  
 G: Motivverglasung 1172  
 Z: Handhabe 22815



▲ **Dürer 49** CL

T: KO 80 HD, 0800 Tiefbraun Feinstruktur  
 F: eingesetzt  
 G: Motivverglasung 1298  
 Z: Handhabe 22109

▼ **Dürer 54** PL

T: KO 80 HD Stichbogen-Haustüranlage, RAL 6009  
 F: eingesetzt | 3er Sternpunkt aus 26 mm  
 innenliegenden Sprossen | Aufdoppelung und  
 Zierrahmen, RAL 9016  
 G: Reflo weiß  
 Z: Handhabe 10596

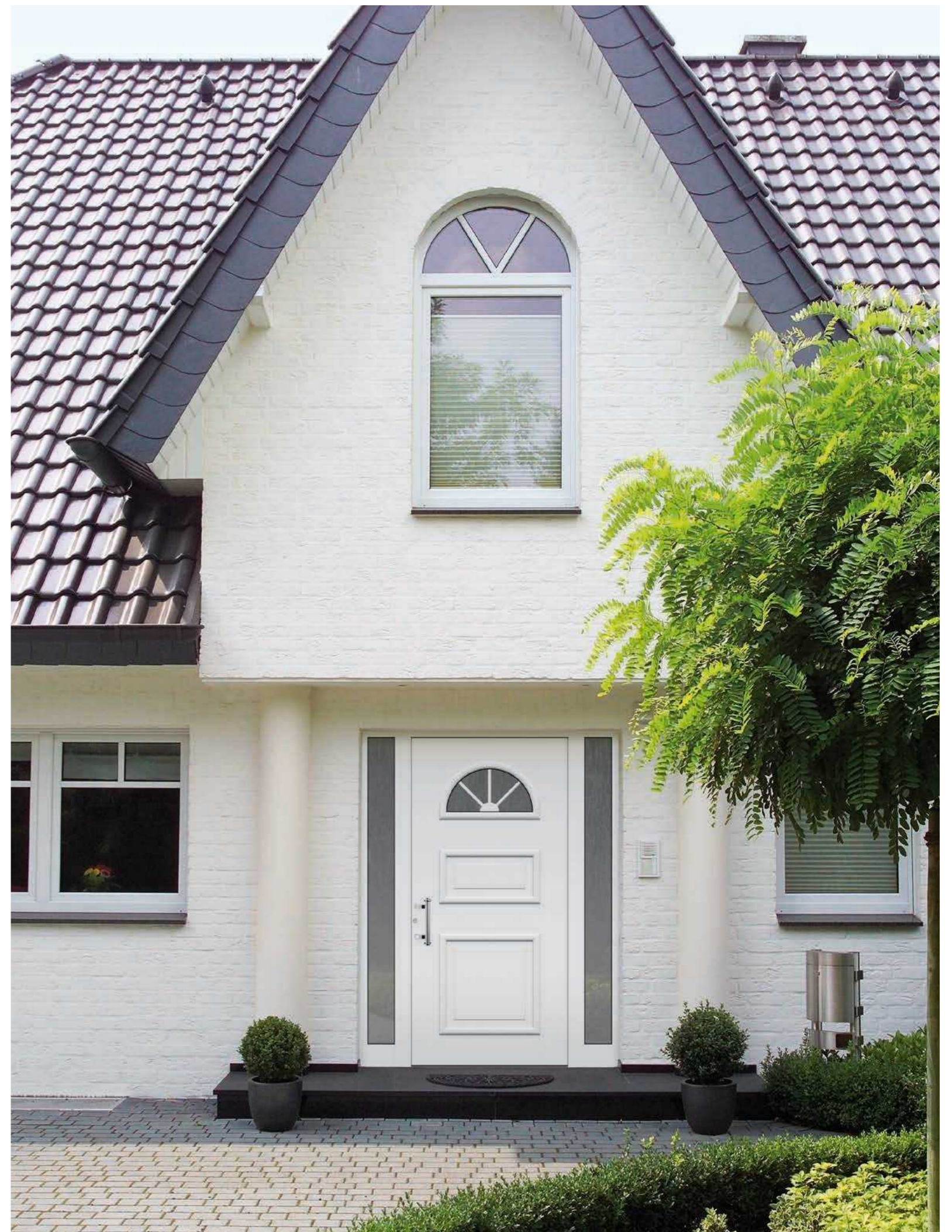

**Dürer 50** FD PL

T: KÖtherm 96 mit Seitenteilen, RAL 9016  
 G: Verglasung Gotik weiß | Oberteil mit Sonne und 26 mm innenliegenden Sprossen  
 Z: Handhabe 10771

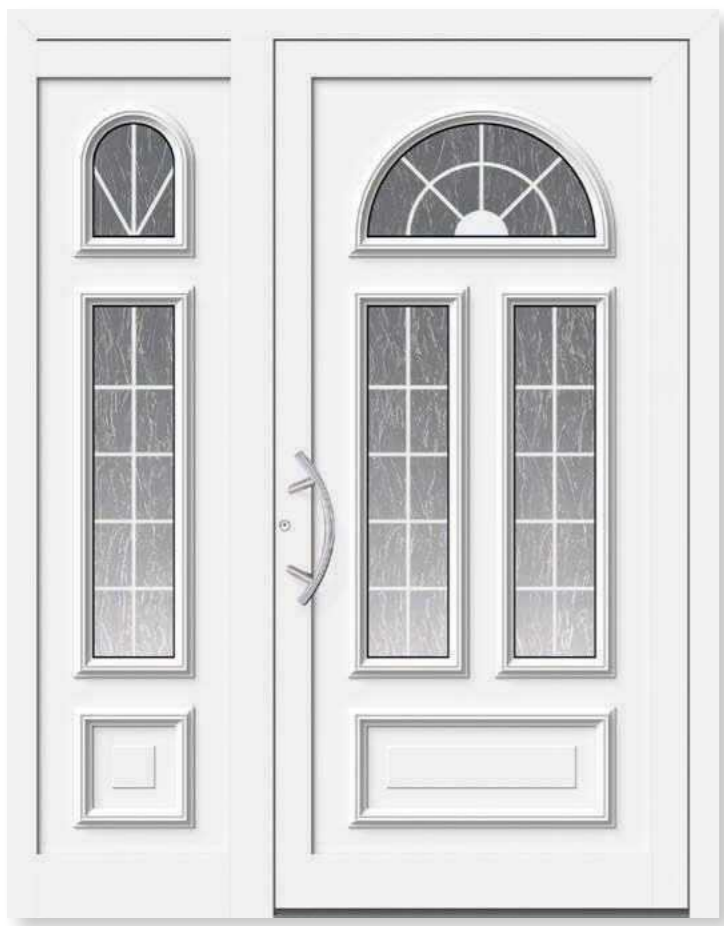

**Dürer 53** **CL**

T: KÖtherm 96 mit Seitenteil, RAL 9016  
 F: eingesetzt  
 G: Verglasung Gotik weiß mit innenliegenden HAFÜ-Stilsprossen weiß  
 Z: Handhabe 22119



**Dürer 54** **PL**

T: DUÖtherm 111, RAL 6005  
 F: eingesetzt  
 G: Bleiverglasung 1327  
 Z: Handhabe 17224



**Dürer 54** **CL**

T: KÖtherm 96 mit Seitenteil, RAL 9016  
 F: eingesetzt  
 G: Motivverglasung 1171  
 Z: Handhabe 22119



**Dürer 54** **PL**

T: DUÖtherm 111 mit Seitenteil, 703 DB703 Eisenglimmer Feinstruktur  
 F: eingesetzt  
 G: Motivverglasung 952  
 Z: Handhabe 22119

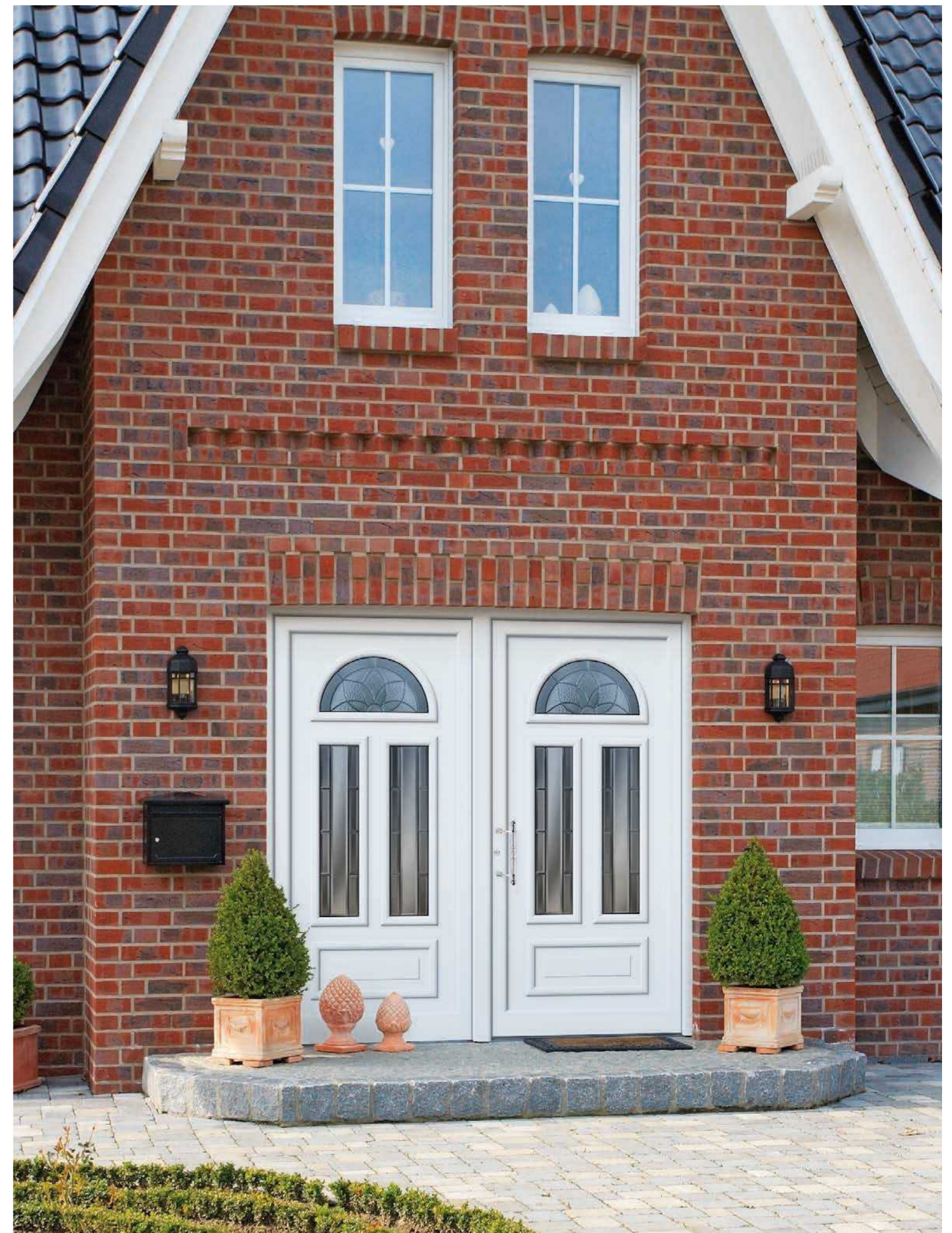

**Dürer 54** **PL**

T: DUÖtherm 111 mit Seitenteil, RAL 9016  
 F: eingesetzt  
 G: Bleiverglasung 1327  
 Z: Handhabe 17224



Bleiverglasung 1433

▲ Dürer 38 L+R **FD** **PL**

T: SOFTtherm 111 mit Seitenteil, RAL 9016  
 G: Verglasung 899 Eisblume mit Facettenschliff  
 Z: Handhabe 22819  
 L: Laibung Typ 90 | Zierleiste, RAL 7016

▼ Dürer 38 L+R **CL**

T: KO 80 HD mit Oberlicht,  
 Stichbogen-Haustüranlage  
 F: eingesetzt  
 G: Verglasung Float  
 Z: Handhabe 22803



Dürer 42 **FD** **PL**

T: KÖtherm 96 mit Seitenteilen, 0673 Silbergrau Feinstruktur  
 G: Bleiverglasung 1433  
 Z: Handhabe 22109



**Dürer 56** PL

T: KÖtherm 96, RAL 9007  
 F: eingesetzt  
 G: Motivverglasung 1276  
 Z: Handhabe 22109



**Dürer 8 V** PL

T: DUOtherm 111 mit Seitenteil, 0673 Silbergrau  
 Feinstruktur  
 F: eingesetzt  
 G: Motivverglasung 1393  
 Z: Handhabe 22803

**Dürer 8 V** PL

T: KÖtherm 96 mit Seitenteilen, 0674 Grau  
 Weißpigment Feinstruktur  
 F: eingesetzt  
 G: Motivverglasung 1355  
 Z: Handhabe 10774



**Dürer 33** PL

T: DUOtherm 111, RAL 6005  
 F: eingesetzt  
 G: Verglasung Eisblume  
 Z: Handhabe 22109





▲ **Dürer 32** **CL**

T: SOFTtherm 111, RAL 7016  
 F: eingesetzt | Aufdoppelung und Zierrahmen, RAL 9006  
 G: Facettenverglasung 897  
 Z: Handhabe 17224 | Türklopfer 10556



**Dürer 44** **CL**

T: KÖtherm 96, RAL 9016  
 F: eingesetzt  
 G: Verglasung Eisblume mit Facettenschliff  
 Z: Handhabe 17224 | Türklopfer 10767



**Dürer 18 V** **CL**

T: KÖtherm 96, RAL 9016  
 F: eingesetzt | Aufdoppelung und Zierrahmen, RAL 7000  
 G: Bleiverglasung 949  
 Z: Handhabe 17224



▲ **Dürer 34** **PL**

T: KÖtherm 96 mit Seitenteilen, RAL 9016  
 F: eingesetzt | Zierrahmen, RAL 7040  
 G: Facettenverglasung 897  
 Z: Handhabe 22822 | Türklopfer 22640

▼ **Dürer 32** **PL**

T: KÖtherm 96 mit Seitenteilen, RAL 9016  
 F: eingesetzt | Aufdoppelung und Zierrahmen, 0884 Marone dunkel Metallic Feinstruktur  
 G: Verglasung 798 Float mattiert mit klarem Rand  
 Z: Handhabe 17224 | Türklopfer 22641



**Dürer 16 V** **CL**

T: KÖtherm 96, RAL 9016  
 F: eingesetzt  
 G: Verglasung Float gewölbt/Gotik weiß  
 Z: Handhabe 22811



**Dürer 76** **FD** **PL**

T: SOFTtherm 111 mit Seitenteil und DUOtherm-Pfosten, RAL 7034  
 F: Aufdoppelung und Zierrahmen, RAL 7032  
 G: Motivverglasung 1347  
 Z: Handhabe 10723

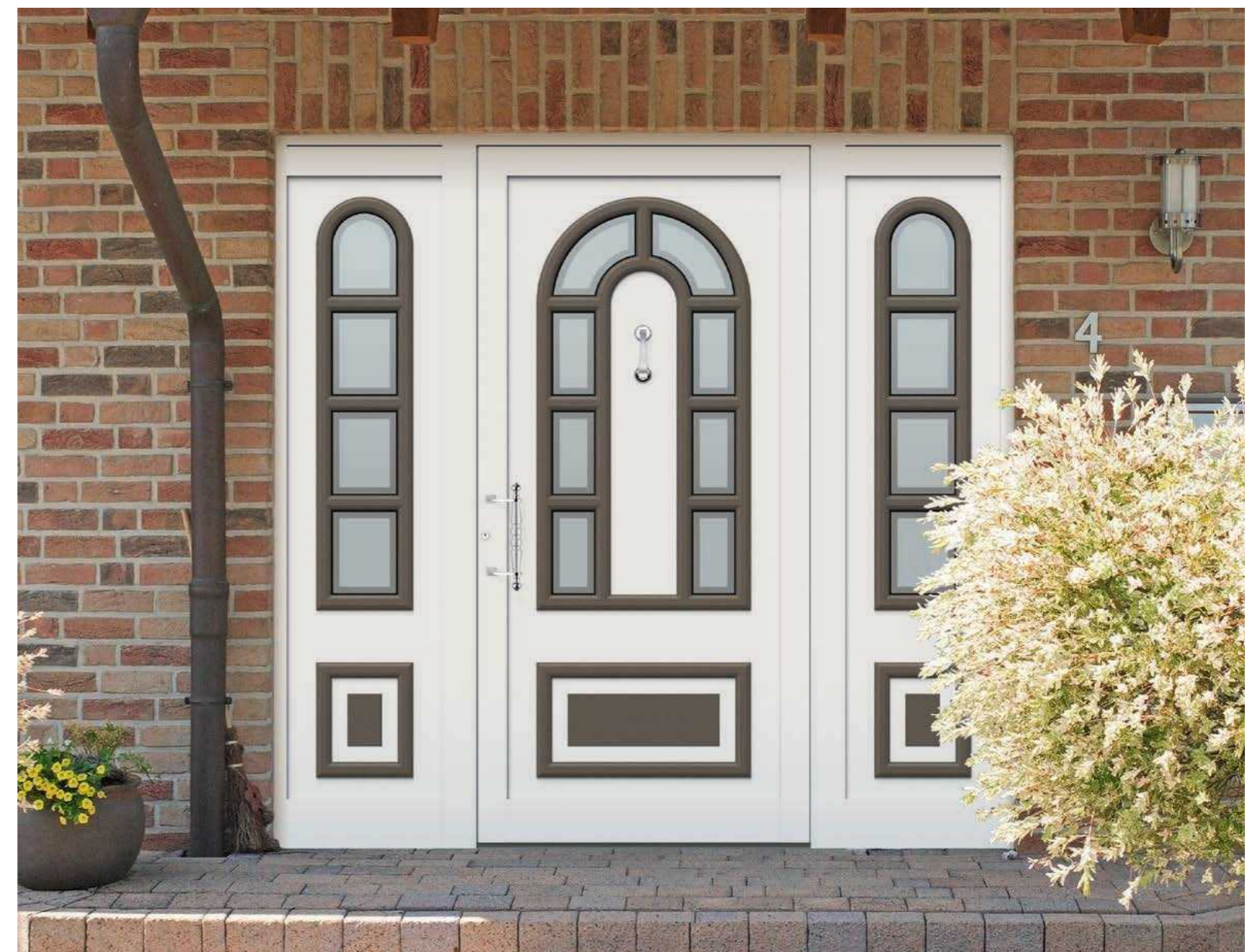



▲ **Dürer 6** CL

T: KÖtherm 96, RAL 9016  
 F: eingesetzt  
 G: Verglasung Float gewölbt/Gotik weiß  
 Z: Handhabe 10607

▲ **Dürer 6 V** CL

T: KÖtherm 96 mit Seitenteilen, RAL 9016  
 F: eingesetzt  
 G: Verglasung Gotik weiß  
 Z: Handhabe 22701

▼ **Dürer 7** CL

T: DUOtherm 111 mit Seitenteil, 0800 Tiefbraun  
 Feinstruktur  
 F: eingesetzt  
 G: Verglasung Gotik weiß  
 Z: Handhabe 70515



**Dürer 6 S** PL

T: KÖtherm 96 mit Seitenteil, RAL 9016  
 F: eingesetzt  
 G: Motivverglasung 1386  
 Z: Handhabe 22109

# van Gogh

schöne Klassiker, formschön vollendet

Der Segmentbogen stand Pate bei der Gestaltung dieser Modellreihe. Auch hier eröffnen sich wieder vielfältige Kombinationsmöglich-

keiten durch das Spiel mit unterschiedlichen Lichtausschnitten, Sprossen und elegantem Zubehör.



van Gogh 62 FD CL AG

T: SOFTtherm 111, RAL 6009

F: Aufdoppelung mit Nutenfräsung innen und außen | Glasumrahmung innen und außen  
Aufdoppelung und Zierrahmen, RAL 9016

G: Motivverglasung 1340

Z: Handhabe 22037



◀ van Gogh 63 **FD** **PL** **AG**

T: SOFTtherm 111 mit Seitenteil und DUOtherm-Pfosten, RAL 6009

F: RAL 9016 I erste Aufdoppelungsebene mit PLUSline Zierrahmen I Aufdoppelung und Zierelement, RAL 6009 I zweite Aufdoppelungsebene mit Glasumrahmung I Zierrosette und Aufdoppelung, RAL 9016

G: Motivverglasung 1340

Z: Handhabe 22036



Motivverglasung 1340



van Gogh 63 **FD** **PL** **AG**

T: KÖtherm 96 mit Seitenteil und Stichbogenoberlicht mit innenliegenden Sprossen 26 mm, RAL 6009

F: RAL 9016 I erste Aufdoppelungsebene mit PLUSline Zierrahmen Aufdoppelung und Zierelement, RAL 6009 I zweite Aufdoppelungsebene mit Glasumrahmung I Zierrosette und Aufdoppelung, RAL 9016

G: Motivverglasung 1340

Z: Handhabe 22036



van Gogh 62 **FD** **PL** **AG**

T: KÖtherm 96, RAL 6009

F: Aufdoppelung mit Nutenfräsung innen und außen I Glasumrahmung innen und außen Aufdoppelung und Zierrahmen, RAL 9016

G: Motivverglasung 1340

Z: Handhabe 22037



**van Gogh 56** PL

T: DUOtherm 111 mit Seitenteil, RAL 9016  
 F: eingesetzt  
 G: Motivverglasung 1355  
 Z: Handhabe 22820



**van Gogh 56** PL

T: DUOtherm 111 mit Seitenteil, RAL 9007  
 F: eingesetzt  
 G: Motivverglasung 1355  
 Z: Handhabe 22820



**van Gogh 56** PL

T: DUOtherm 111 mit Seitenteil, 0884 Marone  
 dunkel Feinstruktur  
 F: eingesetzt | Aufdoppelung und Zierrahmen, 0305  
 Sand Metallic Feinstruktur  
 G: Bleiverglasung 1354  
 Z: Handhabe 10771



**van Gogh 56** PL

T: DUOtherm 111 mit Seitenteilen, RAL 9016  
 F: eingesetzt  
 G: Bleiverglasung 1354  
 Z: Handhabe 10771



Handhabe 10598

◀ **van Gogh 6 S** CL

T: KÖtherm 96 mit Seitenteilen, RAL 9016  
 F: eingesetzt  
 G: Verglasung Gotik weiß  
 Z: Handhabe 22513

▼ **van Gogh 6 V** CL

T: KÖtherm 96, 0800 Tiefbraun Feinstruktur  
 F: eingesetzt  
 G: Verglasung Float gewölbt/Gotik weiß  
 Z: Handhabe 10606 | Türklopper 10558



**van Gogh 6 V** CL

T: KÖtherm 96 mit Seitenteil, RAL 9016  
 F: eingesetzt  
 G: Verglasung Float gewölbt  
 Z: Handhabe 10598

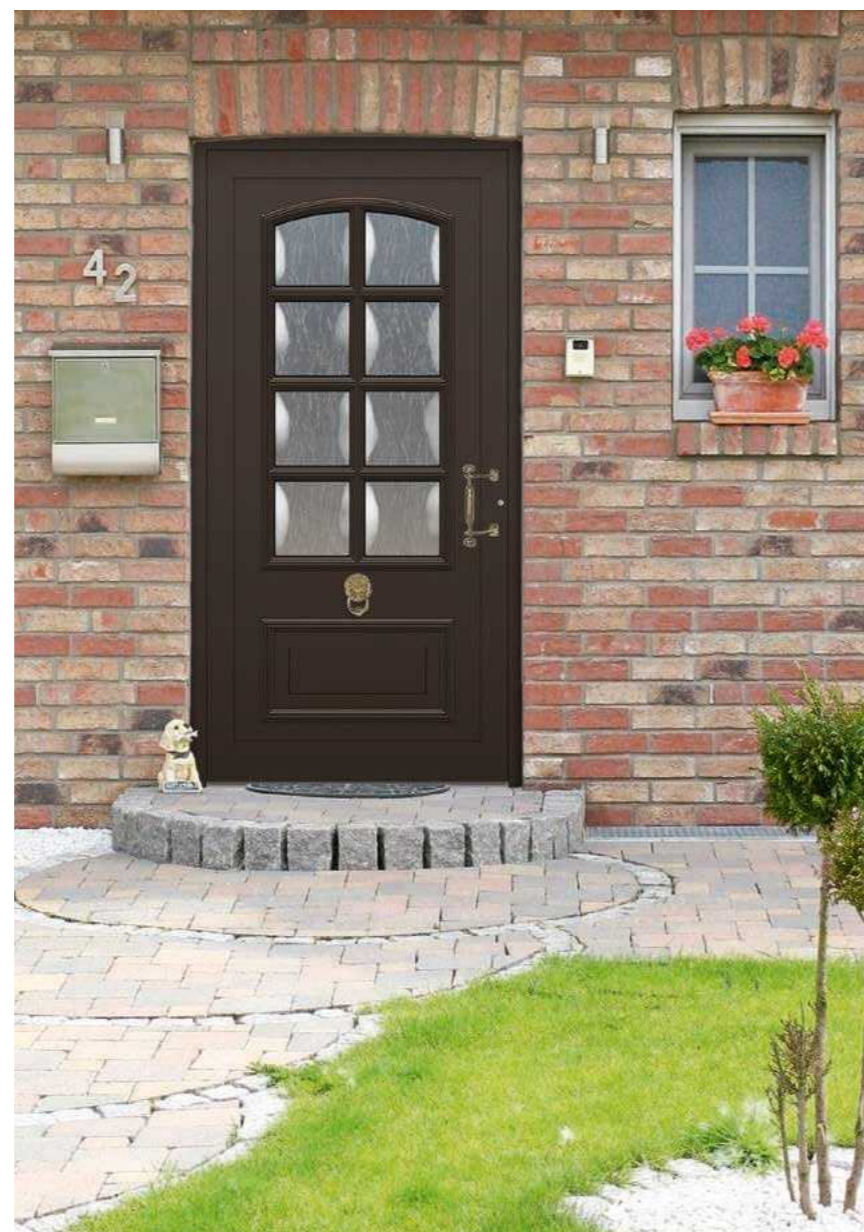

**van Gogh 6 S** CL

T: KÖtherm 96 mit Seitenteil, RAL 9016  
 F: eingesetzt  
 G: Verglasung Float gewölbt/Chinchilla weiß  
 Z: Handhabe 22109



▲ van Gogh 49 **FD** **PL**

T: SOFTtherm 111, RAL 9016  
G: Motivverglasung 1163  
Z: Handhabe 22813



▲ van Gogh 49 **PL**

T: DUOtherm 111 mit Seitenteil, RAL 7003  
F: eingesetzt | Aufdoppelung und  
Zierrahmen, RAL 7034  
G: Bleiverglasung 1244  
Z: Handhabe 22924



Bleiverglasung 1244

▼ van Gogh 40 **FD** **PL**

T: SOFTtherm 111 mit Seitenteil und  
DUOtherm-Pfosten, RAL 7040  
G: Verglasung Gotik weiß  
Z: Handhabe 17224



van Gogh 43 **PL**

T: DUOtherm 111, 0674 Grau Weißpigment  
Feinstruktur  
F: eingesetzt  
G: Verglasung Eisblume  
Z: Handhabe 22804



van Gogh 42 **PL**

T: DUOtherm 111 mit Seitenteilen, RAL 9016  
F: eingesetzt  
G: Verglasung Gotik weiß  
Z: Handhabe 22707 | Türklopfer 22640



van Gogh 40 **FD** **PL**

T: SOFTtherm 111 mit Seitenteil, RAL 9016  
G: Facettenverglasung 897 (Eisblume)  
Z: Handhabe 17224



van Gogh 54 **PL**

T: DUOtherm 111 mit Seitenteil und DUOtherm-  
Pfosten, RAL 9001  
F: eingesetzt | Aufdoppelung und Zierrahmen, RAL 9007  
G: Motivverglasung 1353  
Z: Handhabe 22833



**van Gogh 48** **FD** **PL**  
 T: SOFTtherm 111, RAL 7015  
 G: Verglasung Gotik weiß mattiert  
 Z: Handhabe 22803

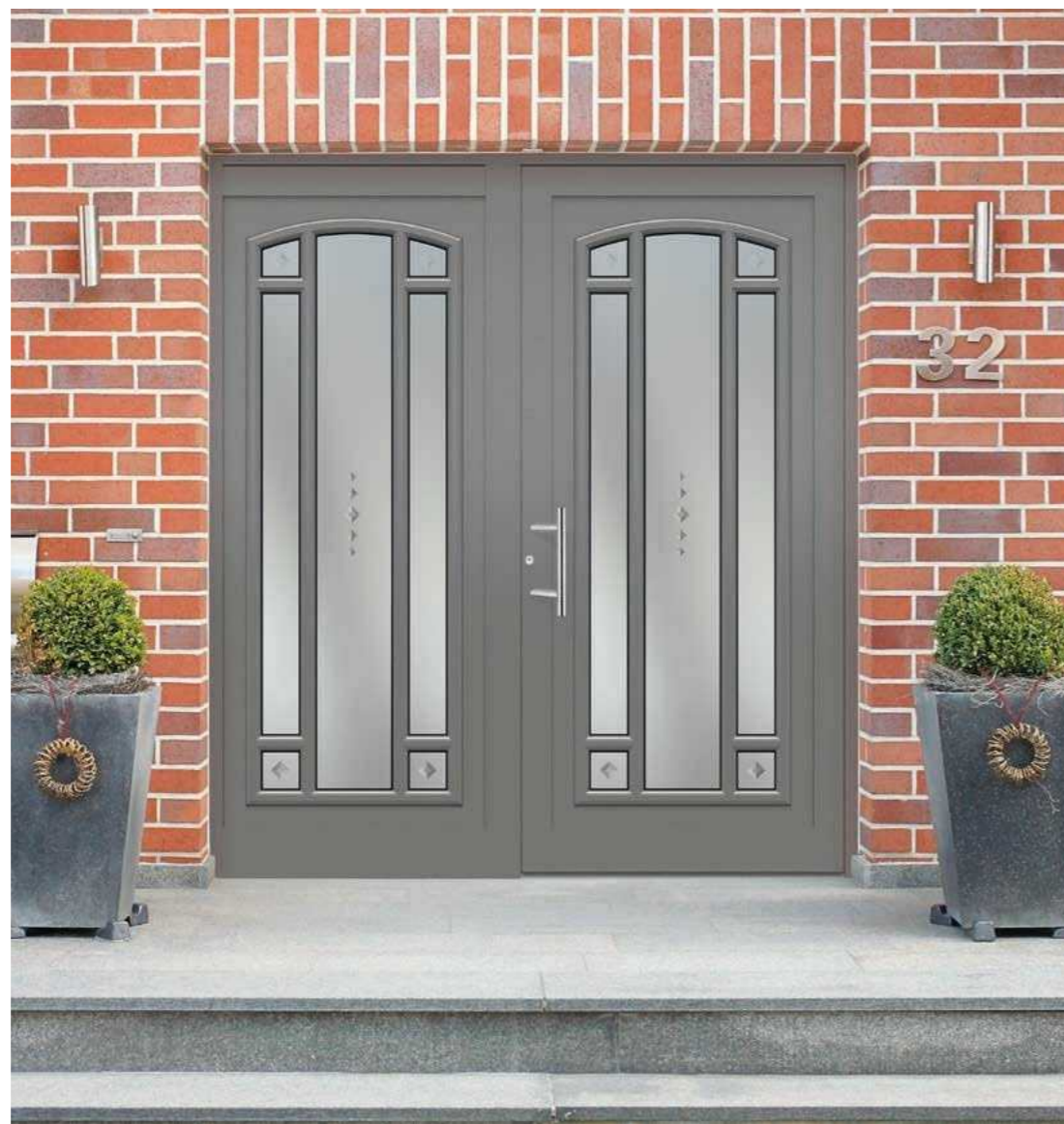

▲ **van Gogh 61** **PL**  
 T: KÖtherm 96 mit Seitenteil, RAL 9007  
 F: eingesetzt  
 G: Motivverglasung 1200  
 Z: Handhabe 22109



Handhabe 22803

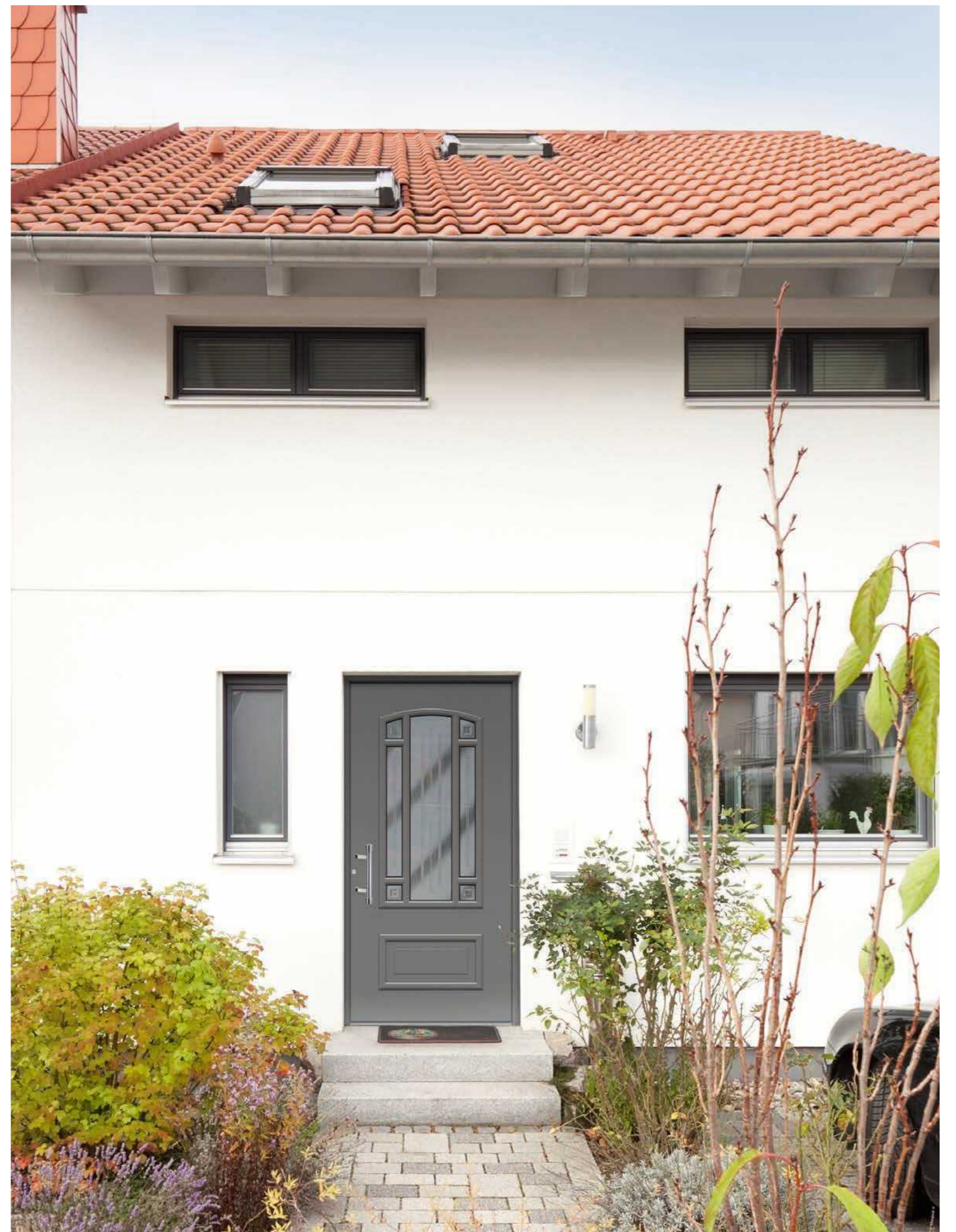

**van Gogh 47** **FD** **PL**  
 T: SOFTtherm 111, RAL 9007  
 G: Motivverglasung 1164  
 Z: Handhabe 22815





**van Gogh 7 D** **CL**  
 T: KÖtherm 96, RAL 9016  
 F: eingesetzt  
 G: Verglasung Float vollflächig mattiert  
 Z: Handhabe 10598



**van Gogh 27** **CL**  
 T: KÖtherm 96, 0800 Tiefbraun Feinstruktur  
 F: eingesetzt  
 G: Verglasung Float gewölbt/Chinchilla weiß  
 Z: Handhabe 10591



**van Gogh 33** **PL**  
 T: KÖtherm 96, RAL 9016  
 F: eingesetzt  
 G: Verglasung Uadi weiß  
 Z: Handhabe 22109



**van Gogh 27** **PL**  
 T: DUOtherm 111 mit Seitenteil, RAL 9007  
 F: eingesetzt  
 G: Motivverglasung 1455  
 Z: Handhabe 17224



**van Gogh 7** **CL**  
 T: KÖtherm 96 mit Seitenteilen, RAL 9016  
 F: eingesetzt  
 G: Verglasung Float gewölbt/Chinchilla weiß  
 Z: Handhabe 17224

▲ **van Gogh 1 A** **CL**  
 T: KÖtherm 96 mit Seitenteilen van Gogh 7, RAL 9016  
 F: eingesetzt | Aufdoppelung und Zierrahmen, RAL 6009  
 G: Verglasung Float gewölbt/Gotik weiß  
 Z: Handhabe 10606 | Türklopfert 10556

► **van Gogh 1 VA** **CL**  
 T: KÖtherm 96 mit Seitenteilen, RAL 9016  
 F: eingesetzt  
 G: Verglasung Float vollständig mattiert  
 Z: Handhabe 17224 | Türklopfert 22640



Türklopfert 10556





**van Gogh 8 V** FD PL

T: KÖtherm 96, RAL 9006  
 G: Bleiverglasung 1119  
 Z: Handhabe 17224



**van Gogh 8 V** PL

T: KÖtherm 96, RAL 9001  
 F: eingesetzt  
 G: Bleiverglasung 1424  
 Z: Handhabe 10771



**van Gogh 8 V** PL

T: KÖtherm 96, RAL 9007  
 F: eingesetzt  
 G: Bleiverglasung 1070  
 Z: Handhabe 17224

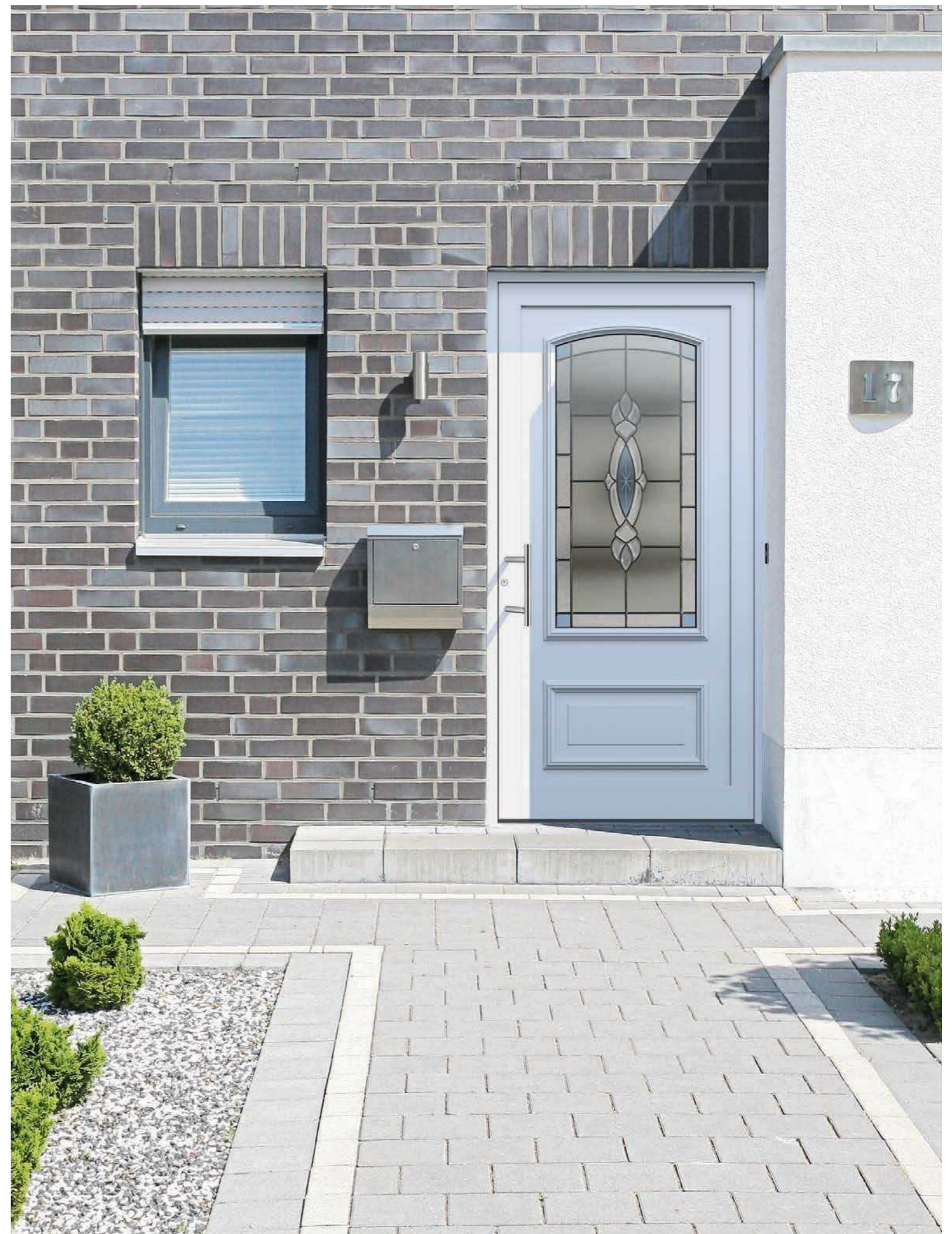

**van Gogh 8 V** CL

T: KÖtherm 96, RAL 9016  
 F: eingesetzt  
 G: Bleiverglasung 1074  
 Z: Handhabe 22109

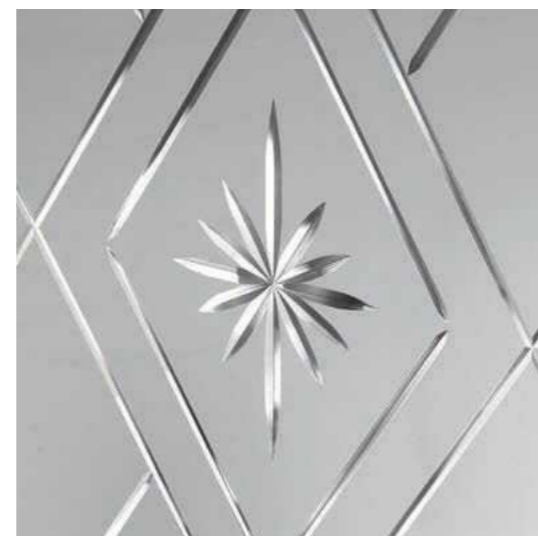

Motivverglasung 1479

◀ **van Gogh 8 V** **CL**

T: DUOtherm 111 mit Seitenteilen, RAL 9016  
 F: eingesetzt  
 G: Bleiverglasung 1070  
 Z: Handhabe 10591



**van Gogh 8 V** **PL**

T: DUOtherm 111 mit Seitenteilen, RAL 9016  
 F: eingesetzt  
 G: Bleiverglasung 1120  
 Z: Handhabe 10774



**van Gogh 8 V** **PL**

T: DUOtherm 111 mit Seitenteil, RAL 9007  
 F: eingesetzt  
 G: Motivverglasung 1479  
 Z: Handhabe 22820

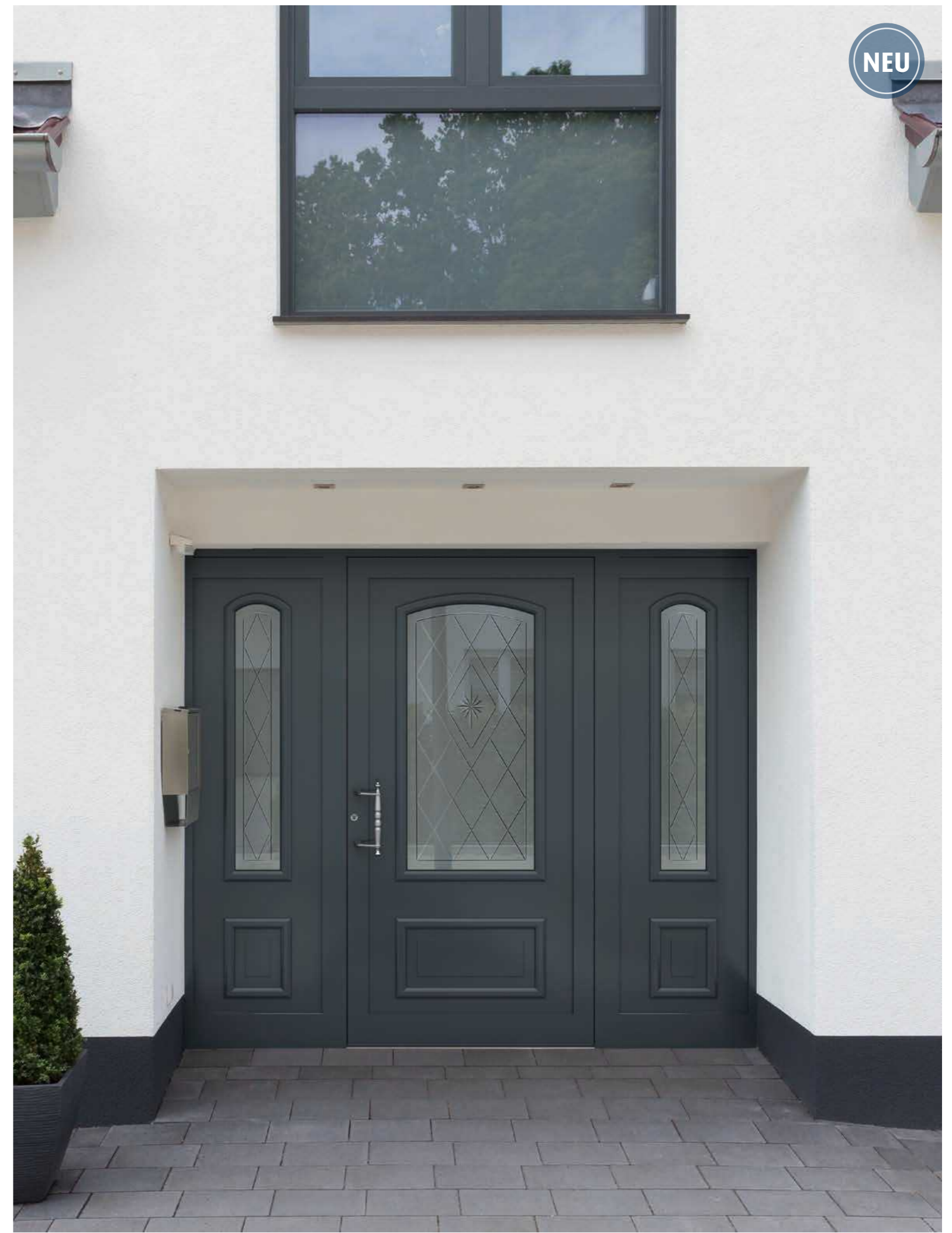

NEU

**van Gogh 8 V** **PL**

T: K0therm 96 mit Seitenteilen, RAL 7016  
 F: eingesetzt  
 G: Motivverglasung 1479  
 Z: Handhabe 17224



▲ van Gogh 8 V **PL**

T: KÖtherm 96, RAL 9016  
 F: eingesetzt  
 G: Bleiverglasung 1206  
 Z: Handhabe 22109



▲ van Gogh 8 V **PL**

T: KÖtherm 96 mit Seitenteil, RAL 3004  
 F: eingesetzt  
 G: Bleiverglasung 1312  
 Z: Handhabe 10723



Handhabe 22109

▼ van Gogh 8 V **PL**

T: DUOtherm 111 mit Seitenteilen, RAL 9001  
 F: eingesetzt | Aufdoppelung und  
 Zierrahmen, RAL 7032  
 G: Bleiverglasung 1312  
 Z: Handhabe 10723



van Gogh 8 V **E CL**

T: KÖtherm 96, RAL 3004  
 G: Motivverglasung 1442  
 Z: Handhabe 22109



**van Gogh 19** **FD** **PL**

T: KÖtherm 96, 0800 Tiefbraun Feinstruktur  
 G: Bleiverglasung 949  
 Z: Handhabe 10722



**van Gogh 8 V** **CL**

T: KÖtherm 96, RAL 9016  
 F: eingesetzt  
 G: Schmuckverglasung 815  
 Z: Handhabe 22301



**van Gogh 18 V** **FD** **PL**

T: KÖtherm 96, RAL 9007  
 G: Bleiverglasung 932  
 Z: Handhabe 17224



◀ **van Gogh 16 V** **CL**

T: KÖtherm 96 mit Seitenteil, RAL 9016  
 F: eingesetzt  
 G: Verglasung Float gewölbt/Gotik weiß  
 Z: Handhabe 10527



Handhabe 17224



**van Gogh 18 V** **PL**

T: KÖtherm 96 mit Seitenteilen, RAL 9016  
 F: eingesetzt  
 G: Bleiverglasung 949  
 Z: Handhabe 17224

# Rembrandt

besonders, anspruchsvoll und beispielhaft

Beispielhaft dafür, dass eine Haustürfüllung im KOMPOtherm® Design immer wieder anders aussieht. Ein leichter Bogen, der nach

links und rechts harmonisch ausläuft, prägt diese Modellreihe. Eine Gestaltungsvariante, die ihre Wirkung nicht verfehlt.



## Rembrandt 8 V PL

T: KÖtherm 96 mit Seitenteilen, RAL 7016  
F: eingesetzt  
G: Motivverglasung 1392  
Z: Handhabe 22924



**Rembrandt 8 V** CL

T: KÖtherm 96 mit Seitenteil, 0673 Silbergrau Feinstruktur  
 F: eingesetzt  
 G: Bleiverglasung 1427  
 Z: Handhabe 17224

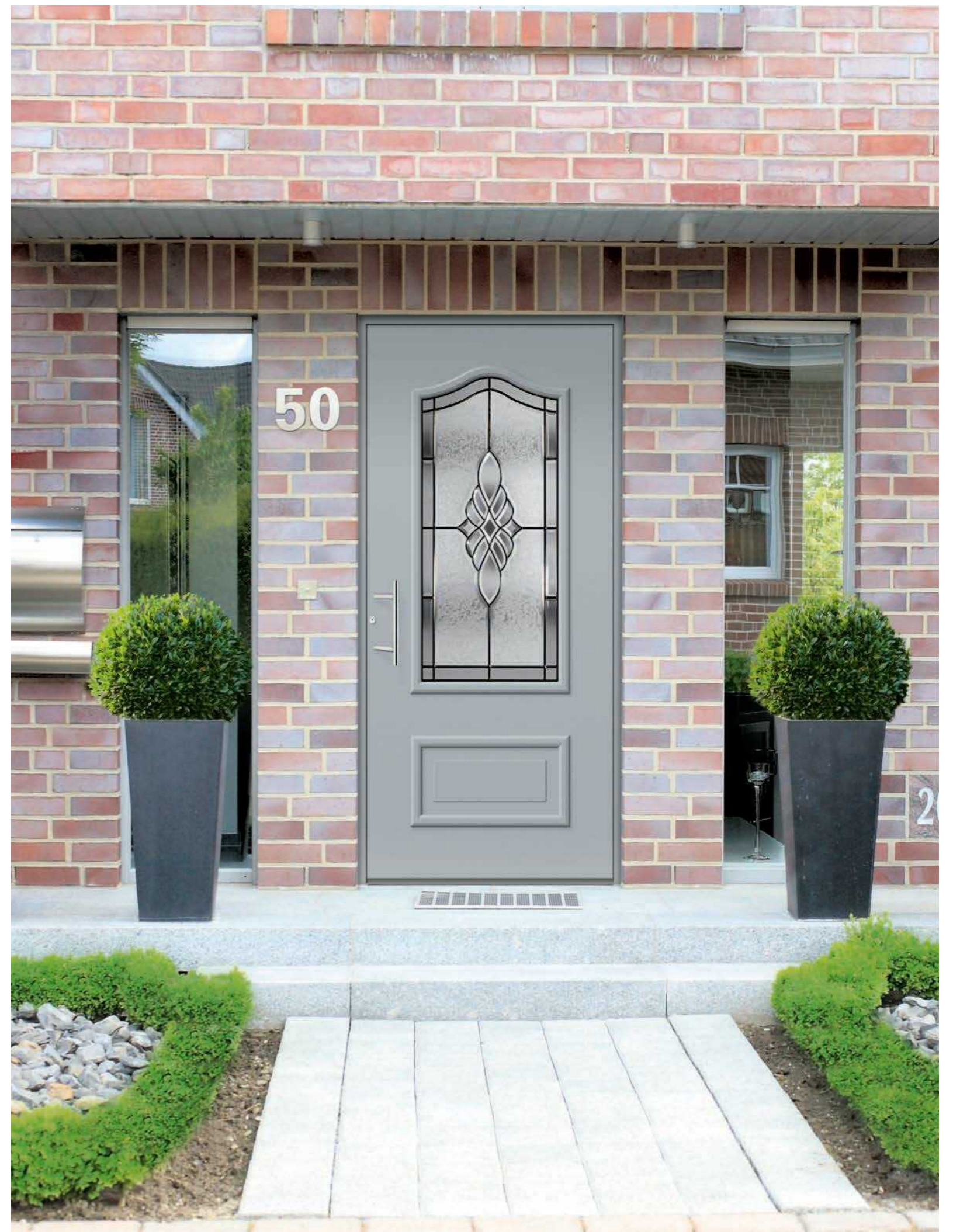

**Rembrandt 8 V** FD PL

T: KÖtherm 96, RAL 7040  
 G: Motivverglasung 1069  
 Z: Handhabe 22109



▲ Rembrandt 8 V **FD** **PL**

T: KÖtherm 96, RAL 7016  
G: Bleiverglasung 834  
Z: Handhabe 22833



▲ Rembrandt 8 V **PL**

T: KÖtherm 96 mit Seitenteil, RAL 9016  
F: eingesetzt  
G: Bleiverglasung 1069 | Seitenteil Verglasung Eisblume  
Z: Handhabe 22833



Bleiverglasung 1069



Rembrandt 8 V **CL**

T: DUOtherm 111, RAL 9016  
F: eingesetzt  
G: Bleiverglasung 945  
Z: Handhabe 22707



Rembrandt 8 V **PL**

T: KÖtherm 96, RAL 9016  
F: eingesetzt  
G: Bleiverglasung 726  
Z: Handhabe 22109



Rembrandt 30 **FD** **PL**

T: SOFTtherm 111, RAL 9007  
G: Bleiverglasung 1162  
Z: Handhabe 22833

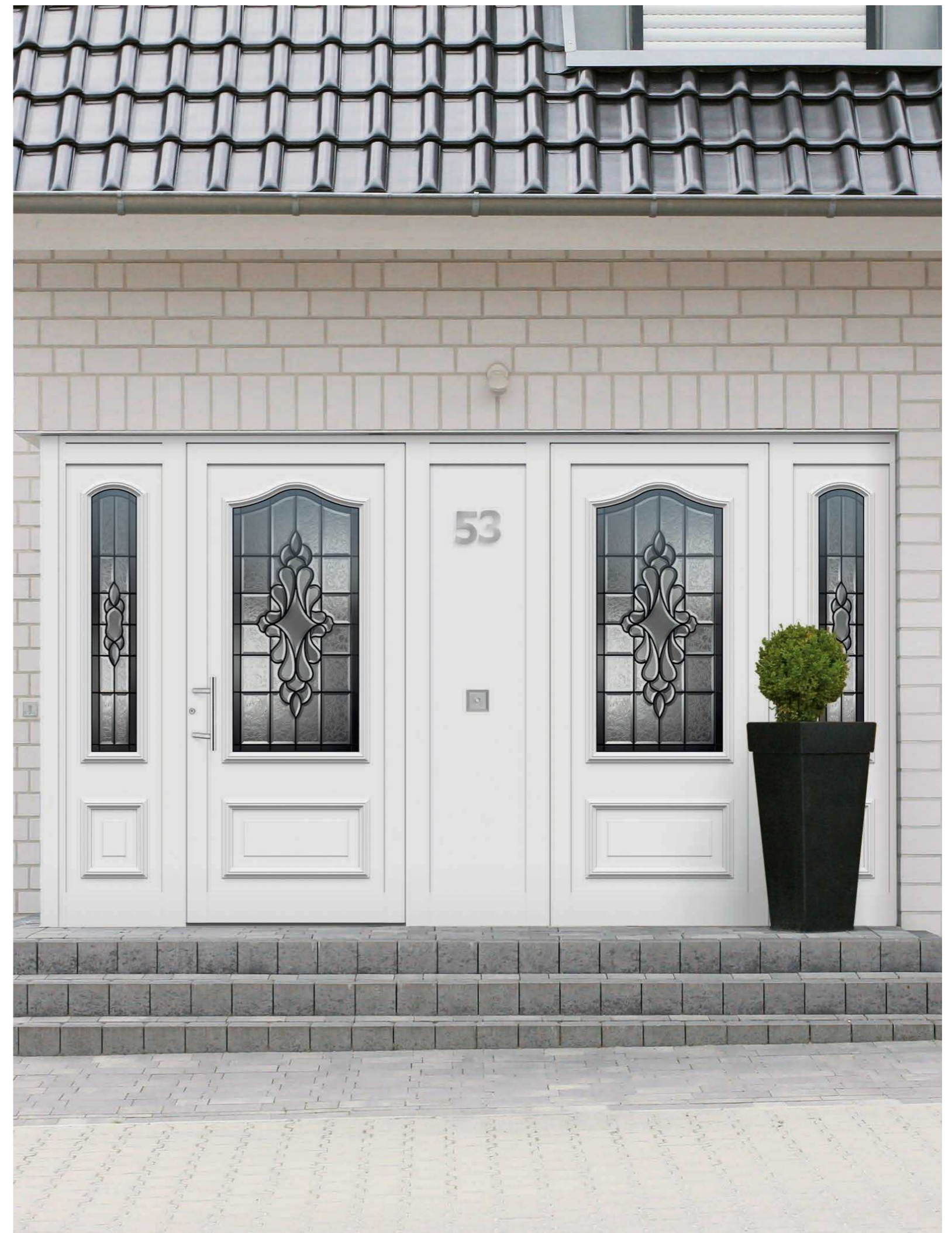

Rembrandt 8 V **CL**

T: KÖtherm 96 mit Seitenteilen, RAL 9016  
F: eingesetzt  
G: Bleiverglasung 8521  
Z: Handhabe 22109 | Hausnummer 10704 | Klingel 10669





▲ Rembrandt 36 V **CL**

T: KÖtherm 96, 0661 Grün Weißpigment  
Feinstruktur  
F: eingesetzt  
G: Verglasung Gotik weiß  
Z: Handhabe 10723



▲ Rembrandt 38 L+R **FD PL**

T: KÖtherm 96 mit Seitenteil, RAL 9007  
F: Aufdoppelung und Zierrahmen, RAL 9006  
G: Verglasung Satinato weiß  
Z: Handhabe 22821

▼ Rembrandt 8 V **CL**

T: DUOtherm 111 mit Seitenteilen, RAL 9016  
F: eingesetzt  
G: Bleiverglasung 8521  
Z: Handhabe 22636

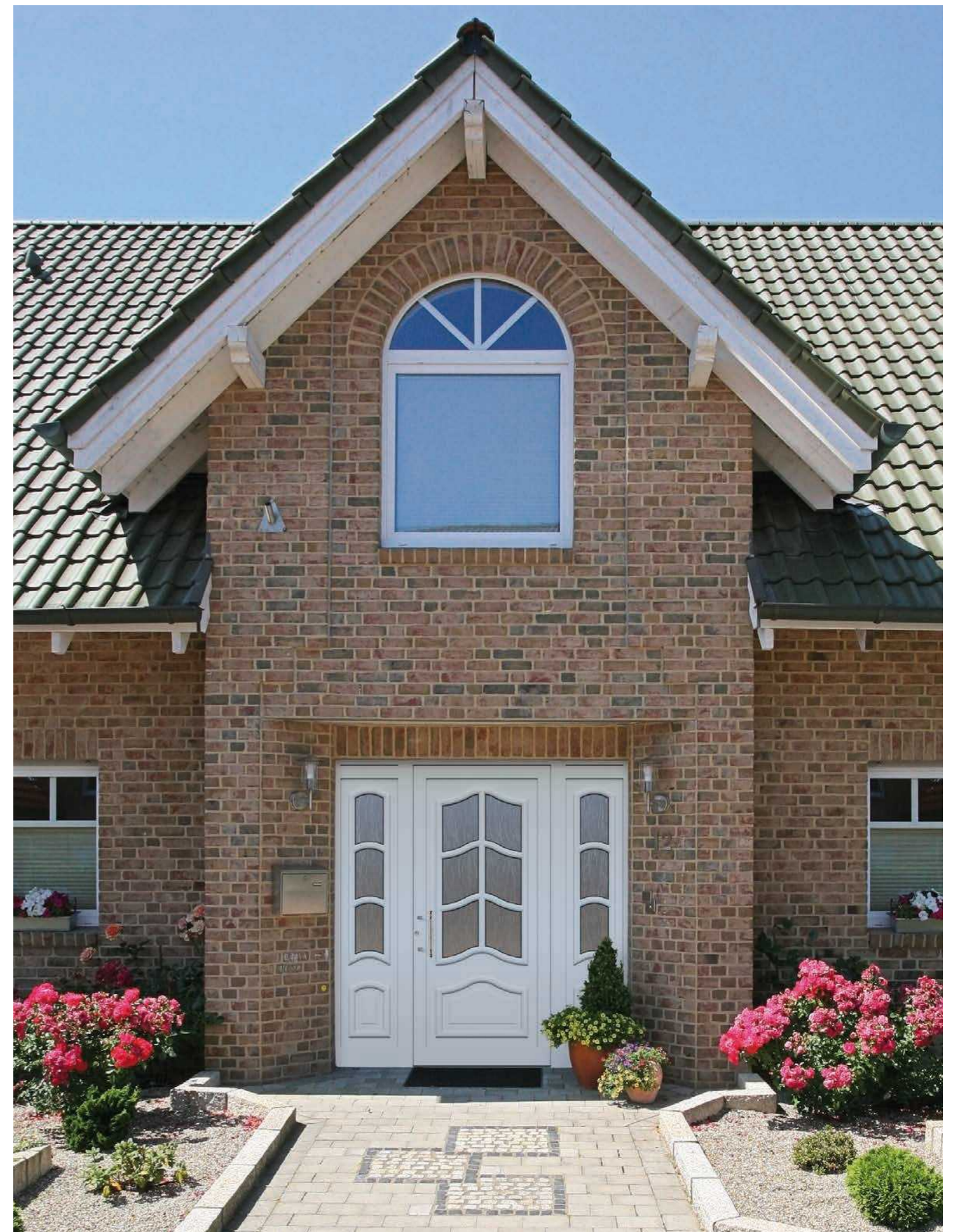

Rembrandt 36 V **PL**

T: KÖtherm 96 mit Seitenteilen, RAL 9016  
F: eingesetzt  
G: Verglasung Gotik weiß  
Z: Handhabe 17224



◀ **Rembrandt 6 S** CL

T: K0therm 96 mit Seitenteil, RAL 9016  
 F: eingesetzt  
 G: Verglasung Float gewölbt/Gotik weiß  
 Z: Handhabe 22201



Handhabe 17224



**Rembrandt 6 S** PL

T: DU0therm 111 mit Seitenteil, 0884 Marone  
 dunkel Metallic Feinstruktur  
 F: eingesetzt  
 G: Verglasung Satinato  
 Z: Handhabe 10723

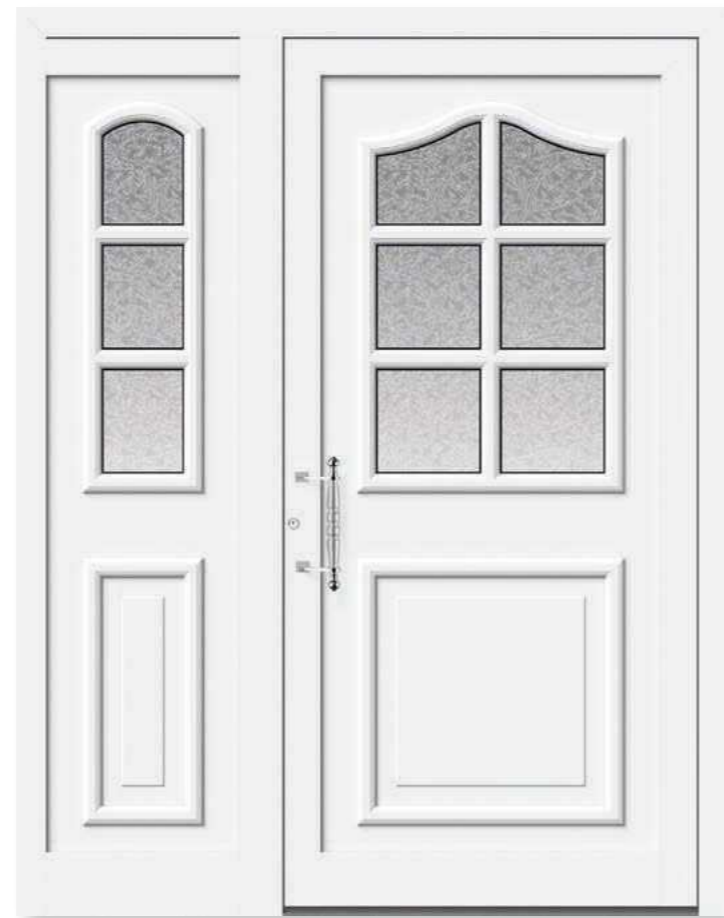

**Rembrandt 6** PL

T: K0therm 96 mit Seitenteil, RAL 9016  
 F: eingesetzt  
 G: Verglasung Eisblume  
 Z: Handhabe 17224





▲ Rembrandt 43 **PL**

T: KÖtherm 96 mit Seitenteilen, RAL 9016  
 F: eingesetzt  
 G: Verglasung Gotik weiß  
 Z: Handhabe 17224 | Zierrosette 10706

▼ Rembrandt 41 A **CL**

T: KÖtherm 96 mit Seitenteilen,  
 Rembrandt 43, RAL 9016  
 F: eingesetzt  
 G: Verglasung Eisblume-Facette  
 Z: Handhabe 17224 | Türklopfer 22640



Rembrandt 46 **PL**

T: DUÖtherm 111 mit Seitenteilen, RAL 9016  
 F: eingesetzt  
 G: Motivverglasung 1348  
 Z: Handhabe 10722

# Rubens

klassisch, unaufdringlich und anpassungsfähig

Nicht kurzlebigen, modischen Trends folgend, sondern auf bewährten Formen klassischen Designs aufbauend setzen Rubenstüren Akzente. Abgeschrägte Ecken, markante Profile

und unterschiedliche Gläser geben diesen KOMPOtherm® Haustüren ihren eigenen, unverwechselbaren Charakter.



Rubens 7 **CL**

T: KÖtherm 96 mit Seitenteil, RAL 9016  
F: eingesetzt  
G: Verglasung Gotik weiß  
Z: Handhabe 10527





**Rubens 6 S** CL

T: KÖtherm 96, RAL 7000  
 F: eingesetzt | RAL 9016 | Aufdoppelung und Zierrahmen, RAL 7000  
 G: Verglasung Float gewölbt/Gotik weiß  
 Z: Handhabe 22109



**Rubens 6 V** CL

T: KÖtherm 96, RAL 9016  
 F: eingesetzt | Aufdoppelung und Zierrahmen, 0800 Tiefbraun Feinstruktur  
 G: Verglasung Gotik weiß  
 Z: Handhabe 10780



**Rubens 6 S** FD PL

T: KÖtherm 96, 0673 Silbergrau Feinstruktur  
 G: Verglasung 798 Float mattiert mit klarem Rand  
 Z: Handhabe 22109



**Rubens 6 V** CL

T: KÖtherm 96 mit Seitenteil, RAL 9016  
 F: eingesetzt | Aufdoppelung und Zierrahmen, RAL 6009  
 G: Verglasung Float gewölbt  
 Z: Handhabe 10607



**Rubens 6 S** CL

T: KÖtherm 96 mit Seitenteil, RAL 9016  
 F: eingesetzt  
 G: Verglasung Satinato  
 Z: Handhabe 10596

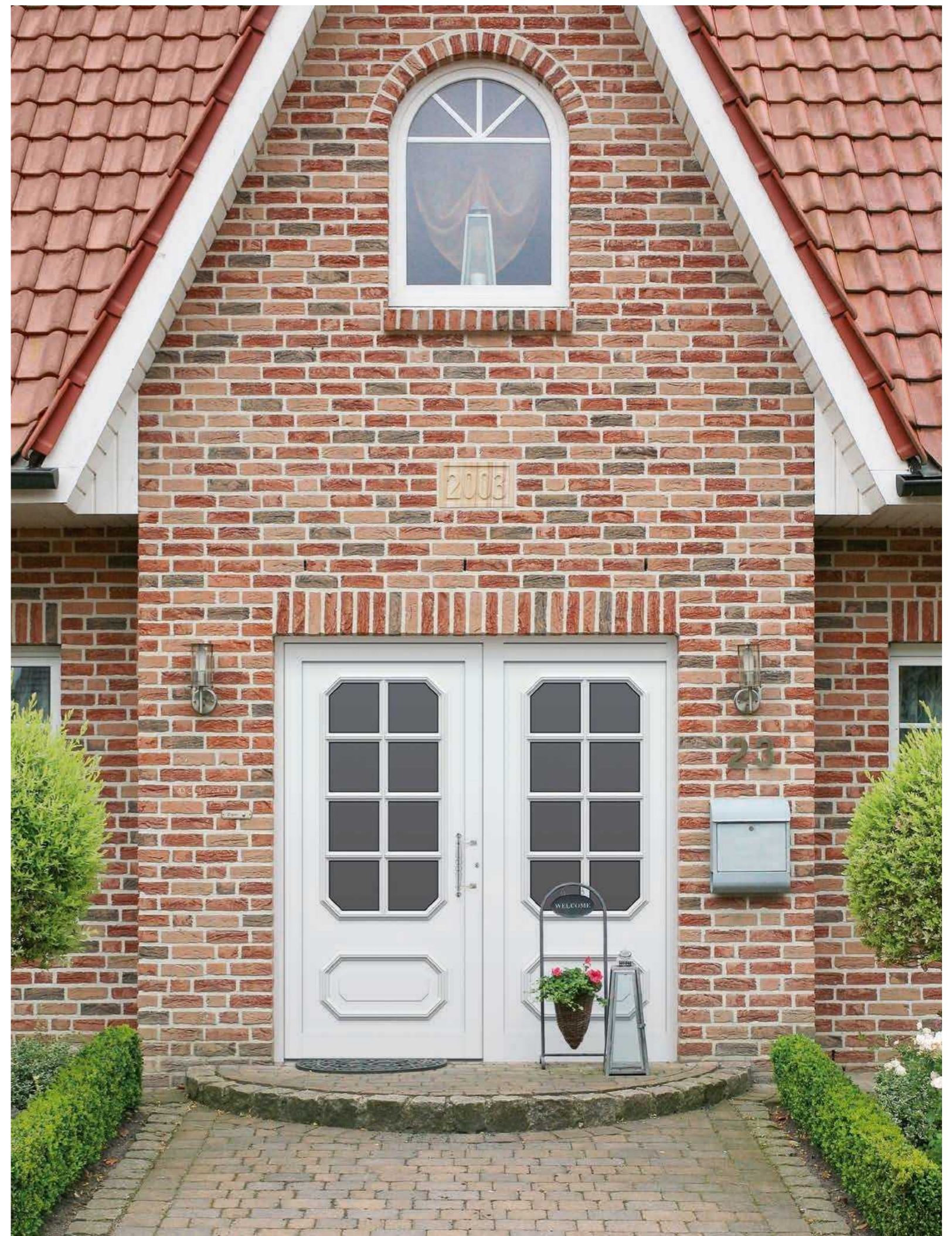

**Rubens 6 V** CL

T: KÖtherm 96 mit Seitenteil, RAL 9016  
 F: eingesetzt  
 G: Verglasung Float mattiert  
 Z: Handhabe 17224



**Rubens 8 V PL**

T: KÖtherm 96 mit Seitenteil, RAL 9007  
 F: eingesetzt  
 G: Motivverglasung 1106  
 Z: Handhabe 22811



**Rubens 30 PL**

T: SOFTtherm 111 mit Seitenteil und DUOtherm-Pfosten, RAL 9007  
 F: eingesetzt  
 G: Bleiverglasung 1356  
 Z: Handhabe 22109



**Rubens 8 V PL**

T: KÖtherm 96 mit Seitenteil, RAL 9016  
 F: eingesetzt  
 G: Bleiverglasung 1377  
 Z: Handhabe 22815



**Rubens 8 V CL**

T: KÖtherm 96, RAL 9016  
 F: eingesetzt  
 G: Schmuckverglasung 815  
 Z: Handhabe 22201



Bleiverglasung 819



**Rubens 8 V CL**

T: KÖtherm 96, RAL 9016  
 F: eingesetzt  
 G: Bleiverglasung 819  
 Z: Handhabe 22704



▲ Rubens 8 V **PL**

T: DUOtherm 111 mit Seitenteil, RAL 9016  
 F: eingesetzt  
 G: Motivverglasung 1106  
 Z: Handhabe 22819

▼ Rubens 8 V **PL**

T: SOFTtherm 111 mit Seitenteil und DUOtherm-  
 Pfosten, RAL 9016  
 F: eingesetzt  
 G: Bleiverglasung 1378  
 Z: Handhabe 22815

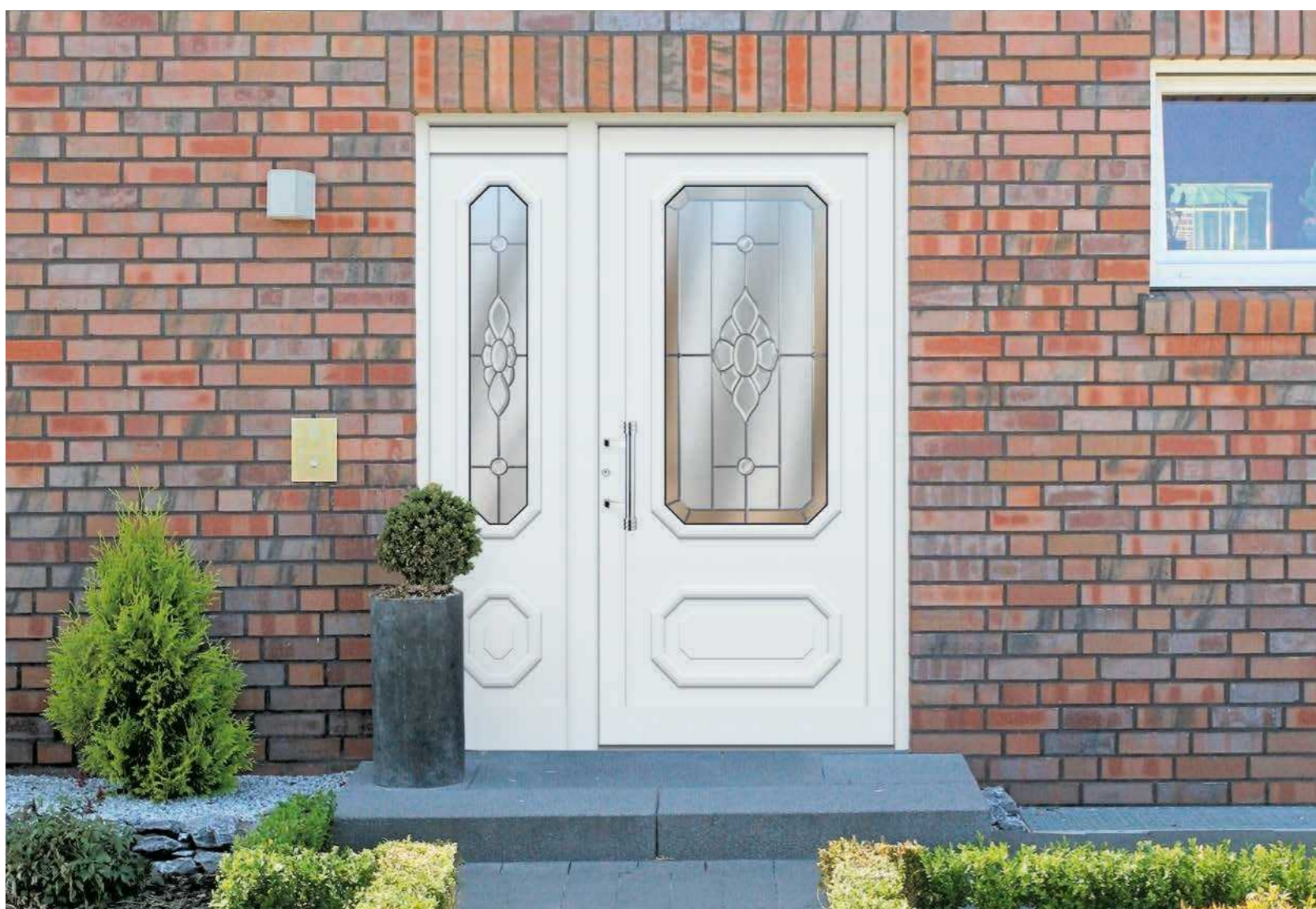

Rubens 8 V **PL**

T: KÖtherm 96 mit Seitenteil, RAL 9016  
 F: eingesetzt  
 G: Motivverglasung 1394  
 Z: Handhabe 22811

# Matisse

ungewöhnlich und eigenwillig

Unterschiedliche Formen, Farben und Gläser sind kennzeichnend für den Variationsreichtum, den Ihnen diese Modellreihe bietet. Wie alle anderen KOMPOtherm® Haustürfüllungen

passt sich auch Matisse jedem Haus- und Baustil an, denn Sie sind der Gestalter. Wir schaffen nur die Voraussetzungen für Ihre Kreativität.



## Matisse 7 L+R PL

T: KÖtherm 96 mit Seitenteil, 0673 Silbergrau  
Feinstruktur  
F: eingesetzt  
G: Motivverglasung 1382  
Z: Handhabe 22160





**Matisse 7 R** PL

T: KÖtherm 96 mit Seitenteilen Matisse 30L und 7L, RAL 9006  
 F: eingesetzt  
 G: Verglasung 798 Float mattiert mit klarem Rand  
 Z: Handhabe 22109



**Matisse 7 L** FD PL

T: KÖtherm 96 mit Seitenteil, RAL 9016  
 G: Motivverglasung 1382  
 Z: Handhabe 10774



**Matisse 7 L** PL

T: KÖtherm 96 mit Seitenteil, RAL 9016  
 F: eingesetzt  
 G: Verglasung Gotik weiß  
 Z: Handhabe 22160

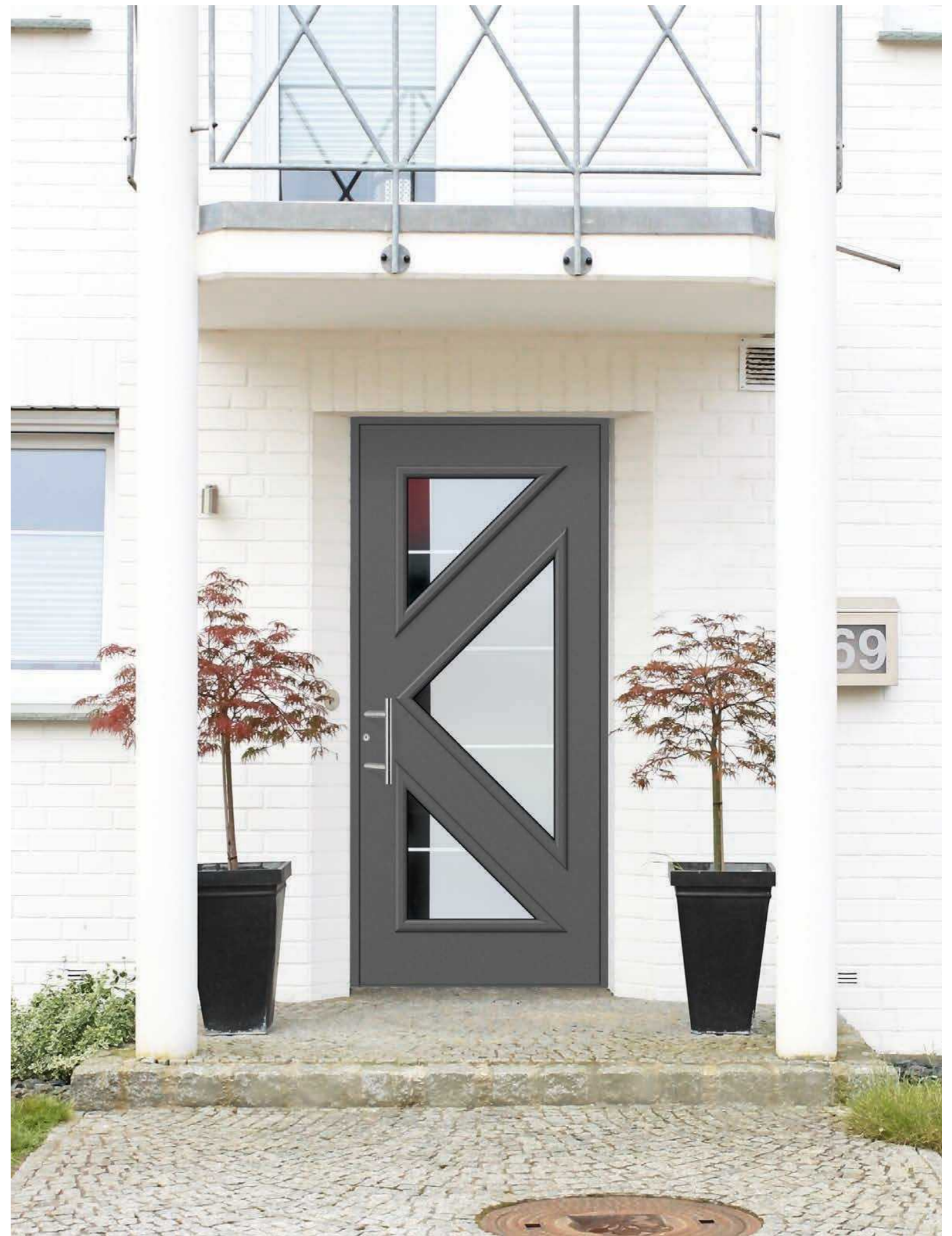

**Matisse 7 L** FD PL

T: KÖtherm 96, 0673 Silbergrau Feinstruktur  
 G: Motivverglasung 1382  
 Z: Handhabe 22109



▲ **Matisse 45 L** **PL**

T: KÖtherm 96, RAL 9016  
 F: eingesetzt | Edelstahl-Applikation nur außen  
 G: Motivverglasung 1223  
 Z: Handhabe 22427

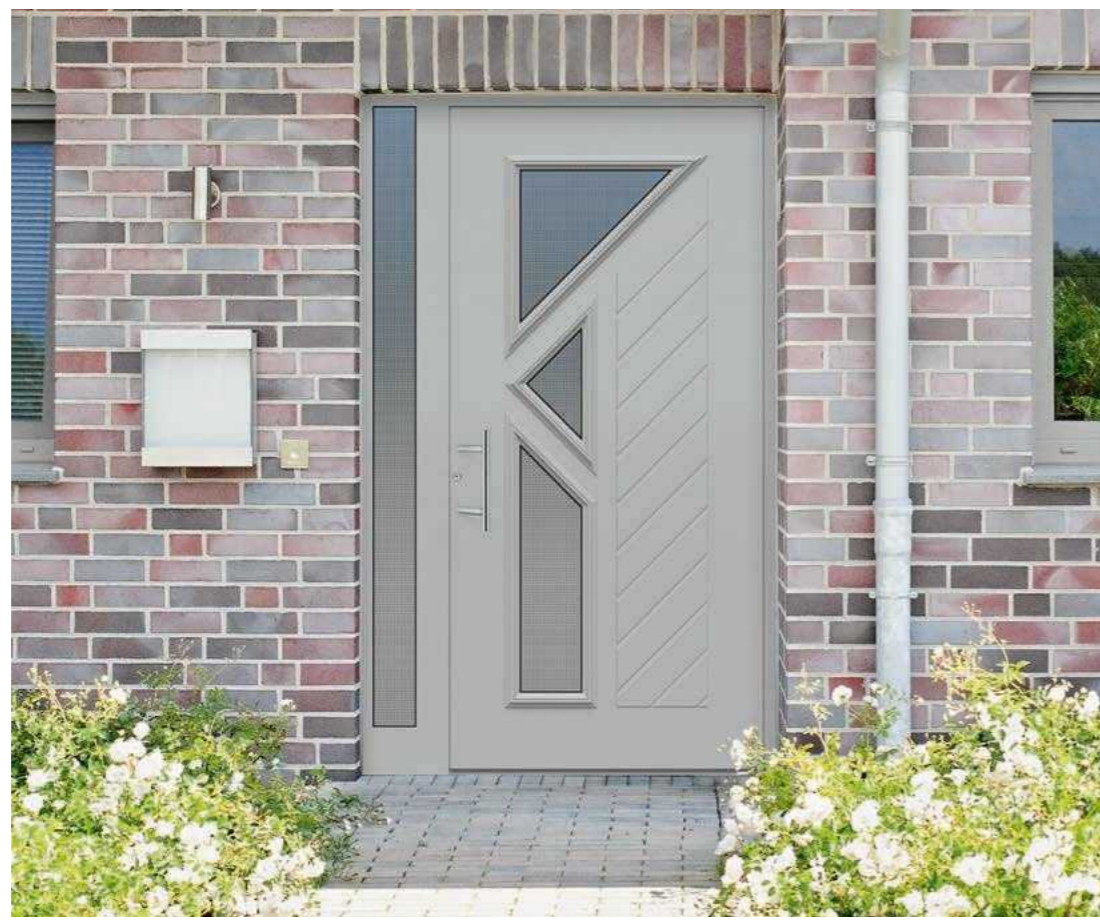

▲ **Matisse 40 L** **FD** **CL**

T: KÖtherm 96 mit Seitenteil, RAL 9006  
 F: Aufdoppelung und Nutenfräsung innen und außen  
 G: Verglasung Mastercarré  
 Z: Handhabe 22109

▼ **Matisse 116** **FD** **CL**

T: KÖtherm 96 mit Seitenteilen, RAL 9016  
 F: Nutenfräsung nur außen  
 G: Bleiverglasung 1375 | Seitenteile Verglasung Eisblume  
 Z: Handhabe 22109



**Matisse 45 L** **PL**

T: KÖtherm 96 mit Seitenteil, RAL 9016  
 F: eingesetzt | Edelstahl-Applikation nur außen  
 G: Motivverglasung 1383  
 Z: Handhabe 22822



Motivverglasung 1384



► **Matisse 9 L** PL

- T: KÖtherm 96, RAL 9007
- F: eingesetzt | Aufdoppelung und Zierrahmen, RAL 9016
- G: Motivverglasung 1384
- Z: Handhabe 22427



**Matisse 54 L** PL

- T: KÖtherm 96, RAL 9016
- F: eingesetzt
- G: Motivverglasung 1225
- Z: Handhabe 22109

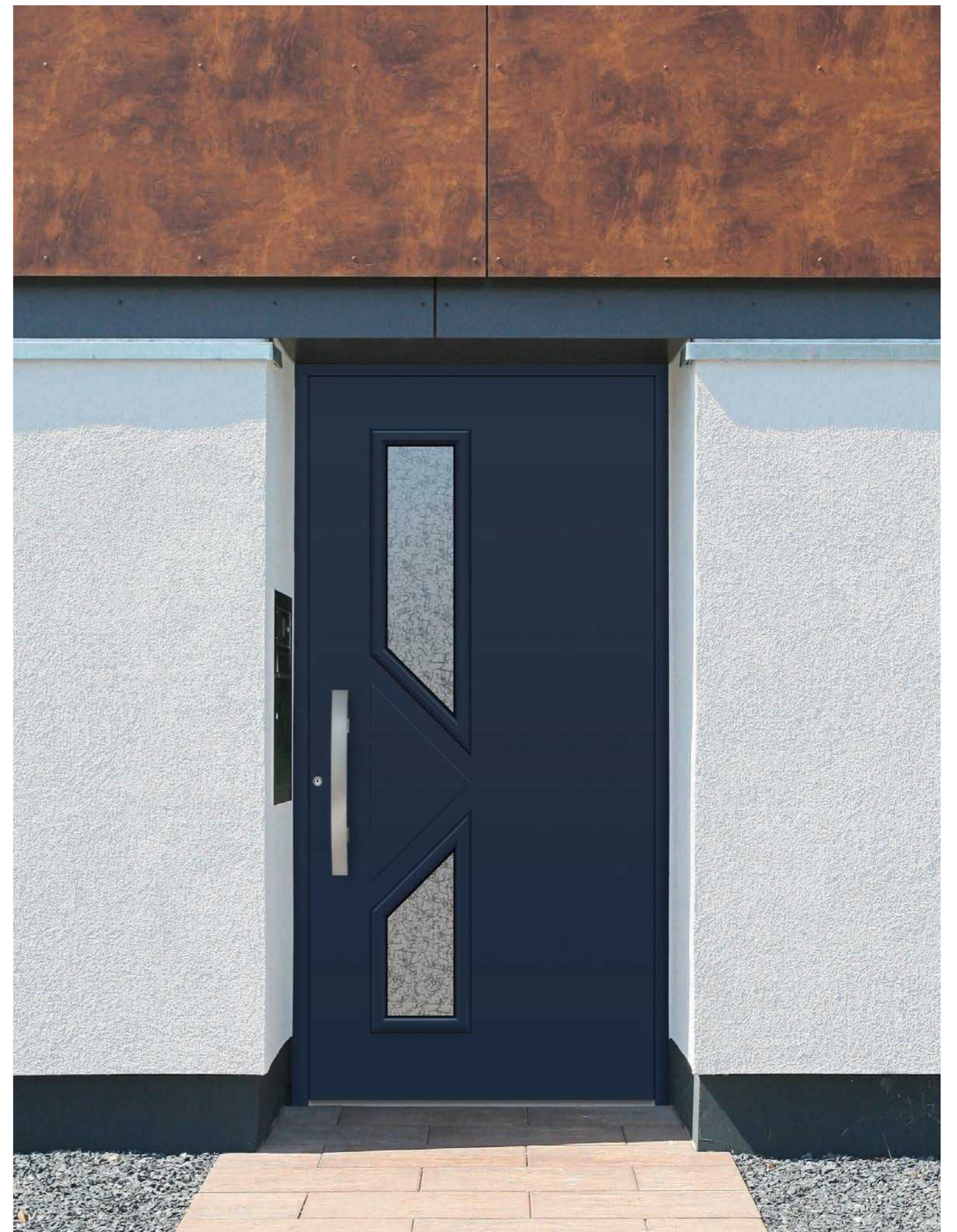

**Matisse 9 L** FD PL

- T: KÖtherm 96, RAL 5011
- G: Verglasung Uadi weiß
- Z: Handhabe 22038

# Holzdekor

Die schönste Art aus Aluminium Holz zu machen

Das KOMPOtherm® Holzdekor ist eine dem natürlichen Holz verblüffend ähnliche Holzdekor-Oberfläche. Der Unterschied: eine aufwändige Pflege, ein regelmäßiges Nachstreichen, ein Versiegeln sind nicht mehr erforderlich.

Bei der Holzdekor-Oberfläche handelt es sich nicht um eine Renolit-Folienbeschichtung, sondern um ein Pulverbeschichtungsverfahren. Es werden ausschließlich RAL-gütesichere Beschichtungspulver, die höchsten Witterungsansprüchen gerecht werden, eingesetzt.



0430 Golden Oak Feinstruktur



0432 Nussbaum Feinstruktur



0433 Eiche Rustikal Feinstruktur



0434 Eiche Natur Feinstruktur



0435 Douglasie Feinstruktur



0436 Wenge Feinstruktur



0437 Rigatto Feinstruktur



0438 Kirsche Feinstruktur



0439 Palisander Feinstruktur



0440 Mahagoni Feinstruktur



0475 Ironko Feinstruktur



0477 Olive Feinstruktur



0479 Rost dunkel Feinstruktur



0480 Kupfer Patina Feinstruktur



0482 Beton Brettholz Feinstruktur



0483 Eiche Brettholz Feinstruktur



0484 Brettholz Eiche Sand Feinstruktur



0485 Altholz Feinstruktur

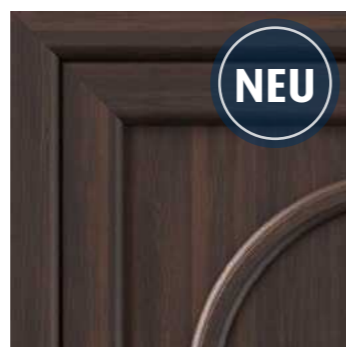

0486 Brettholz Mokka Feinstruktur



0487 Antik Bronze Feinstruktur



0490 Beton Optik Feinstruktur



0501 Stadtholz Feinstruktur



0502 Stadtholz Cognac Feinstruktur



**Modell E-339** FD

T: KÖtherm 96 mit Seitenteil, 0785 Anthrazitgrau ultramatt  
 F: 0501 Stadlholz quer Feinstruktur | Nutenfräsung nur außen  
 G: Seitenteil Verglasung Satinato  
 Z: Handhabe 24716

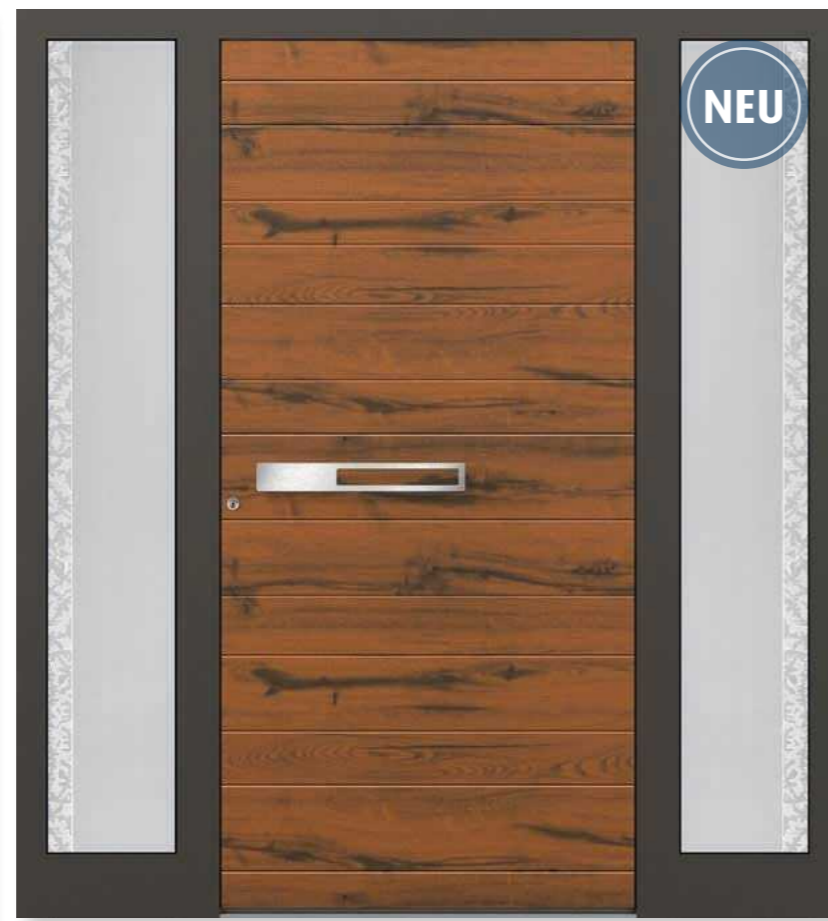

**Modell E-339** FD

T: KÖtherm 96 mit Seitenteilen, 0347 Manganese  
 F: 0502 Stadlholz Cognac quer Feinstruktur | Nutenfräsung nur außen  
 G: Seitenteile Motivverglasung 1403  
 Z: Handhabe 24716



**Modell E-292** FD PL

T: KÖtherm 96 mit Seitenteil, 0673 Silbergrau Feinstruktur  
 F: 0483 Eiche Brettholz quer Feinstruktur | Nutenfräsung nur außen  
 G: Seitenteil Motivverglasung 1443  
 Z: Handhabe 23151



**Modell E-243** FD

T: KÖtherm 96 mit Seitenteil, RAL 9001  
 F: 0485 Altholz quer Feinstruktur | Nutenfräsung nur außen  
 G: Seitenteil Motivverglasung 1443  
 Z: Handhabe 23151



**Modell E-333 L** FD AG

T: KÖtherm 96 mit Seitenteil, 0347 Manganese  
 F: 0347 Manganese | Aufdoppelung, 0439 Palisander Feinstruktur | Applikation in Edelstahl-Optik nur außen  
 G: Verglasung Float mattiert  
 Z: Handhabe 24577



NEU

**Modell E-340** FD

T: BLOCKtherm mit Seitenteil, RAL 9001  
 F: 0486 Brettholz Mokka Feinstuktur  
 G: Seitenteil Motivverglasung 1544  
 Z: Handhabe 24150



NEU

**Modell E-341 L** FD BF BL

T: KÖtherm 96 mit Seitenteil, 0810 Umbrabraun ultramatt  
 F: Füllung mit integrierter Griffmulde, 0484 Eiche Brettholz sandbeige Feinstuktur | Streifen in Edelstahl-Optik eingelegt nur außen  
 G: Seitenteil und Griffmulde Verglasung Satinato  
 Nur in beidseitig flügelüberdeckender Ausführung möglich!



NEU

**Modell E-265 AL** FD PL

T: KÖtherm 96 mit Oberlicht, 0673 Silbergrau Feinstuktur  
 F: Aufdoppelung nur außen, 0477 Olive Feinstuktur  
 G: Motivverglasung 1475  
 Z: Handhabe 24650

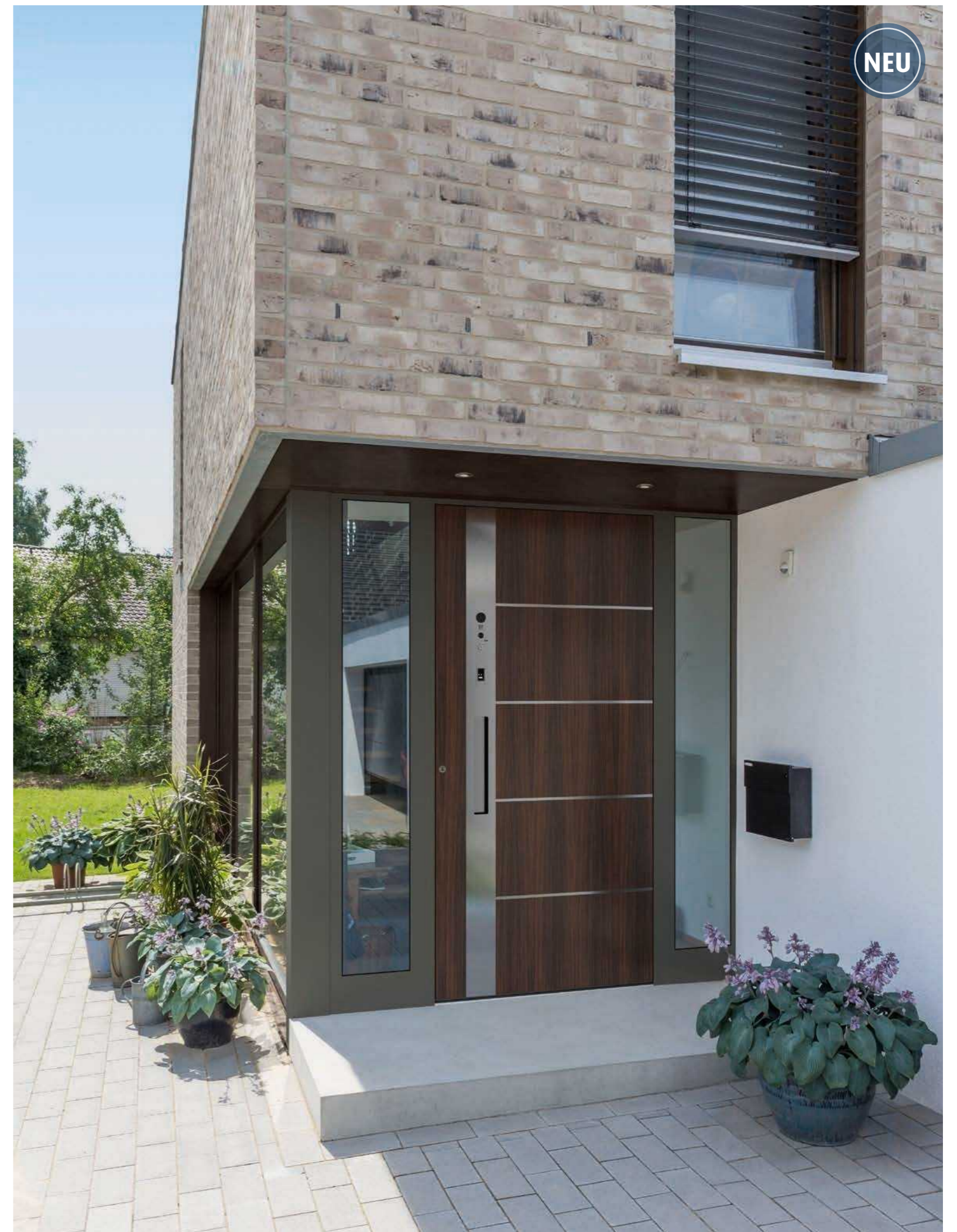

NEU

**Modell E-332 EL** FD

T: KÖtherm 96 mit Seitenteilen, 0374-7039 Quarzgrau Feinstuktur  
 F: 0439 Palisander Feinstuktur | Stähle und Streifen in Edelstahl-Optik eingelegt nur außen  
 G: Seitenteil Verglasung Float  
 Z: Griffmulde 24489 Alunox | KOMPO-QScan Nr. 14230 | KOMPO-Doorbird 14600



**Modell E-280** FD

T: KÖtherm 96, 0673 Silbergrau Feinstruktur  
F: Aufdoppelung, 0439 Palisander quer Feinstruktur | Edelstahl-Streifen nur außen  
Z: Handhabe 24004



**Modell E-285** FD

T: KÖtherm 96, RAL 9001  
F: Aufdoppelung, 0477 Olive quer Feinstruktur | Edelstahl-Streifen nur außen  
Z: Handhabe 22042



**Modell 3600** FD

T: SOFTtherm 111, RAL 9005  
F: 0436 Wenge Feinstruktur  
G: Motivverglasung 1365  
Z: Handhabe 24105



**Modell E-233** FD PL

T: KÖtherm 96, 0393-9007 Feinstruktur  
F: Aufdoppelung nur außen, 0495 Granit Optik  
G: Motivverglasung 1256  
Z: Handhabe 24003



**Modell E-224** FD PL

T: KÖtherm 96, 0782 P2 Eisenglimmereffekt  
F: Aufdoppelung, 0477 Olive Feinstruktur | Nutenfräsung nur außen  
G: Verglasung 798 Float mattiert mit klarem Rand  
Z: Handhabe 24463



**Modell E-33 L** FD PL

T: KÖtherm 96, 0347 Manganese  
F: 0347 Manganese/0439 Palisander Feinstruktur  
G: Motivverglasung 1405  
Z: Handhabe 22921



**Modell E-178 L** FD PL

T: KÖtherm 96, 0397-9010 Feinstruktur  
F: 0397-9010 Feinstruktur/0480 Kupfer Patina Feinstruktur | Nutenfräsung nur außen  
G: Motivverglasung 1518 mit LED-Beleuchtung  
Z: Handhabe 22016



**Modell 3410** FD

T: KÖtherm 96, RAL 9007  
F: 0479 Rost dunkel Feinstruktur | Edelstahl-Streifen eingelegt nur außen  
G: Motivverglasung 1509  
Z: Handhabe 24477 mit LED-Beleuchtung



**Modell E-243** FD

T: KÖtherm 96, 0683-7016 Feinstruktur  
F: 0490 Beton Optik Feinstruktur | Nutenfräsung nur außen  
Z: Handhabe 23150



**Modell E-297** FD

T: KÖtherm 96 mit Seitenteil, 0673 Silbergrau Feinstruktur  
F: Streifen in Edelstahl-Optik eingelegt nur außen, 0482 Beton Brettholz quer Feinstruktur  
G: Seitenteil Motivverglasung 1443  
Z: Handhabe 23151



**KOMPOtherm® Haustürfüllung geschlossen** FD

T: KÖtherm 96 mit Seitenteil, 0800 Tiefbraun Feinstruktur  
F: 0487 Antik Bronze Feinstruktur  
G: Seitenteil Motivverglasung 1444  
Z: Handhabe 24462



**Chagall 32** PL

T: DUOtherm 111, 0430 Golden Oak Feinstruktur  
F: eingesetzt  
G: Bleiverglasung 1333  
Z: Handhabe 10722



**Chagall 61** PL

T: DUOtherm 111 mit Seitenteil, 0438 Kirsche Feinstruktur  
F: eingesetzt  
G: Motivverglasung 1350  
Z: Handhabe 22948



0438 Kirsche Feinstruktur



**van Gogh 42** PL

T: SOFTtherm 111, 0436 Wenge Feinstruktur  
F: eingesetzt  
G: Eisblume  
Z: Handhabe 70514



**Chagall 18 V** PL

T: KÖtherm 96, 0440 Mahagoni Feinstruktur  
F: eingesetzt  
G: Bleiverglasung 946  
Z: Handhabe 17224



**Chagall 42** FD PL

T: KÖtherm 96, 0437 Rigatto Feinstruktur  
G: Motivverglasung 999  
Z: Handhabe 22109



**Chagall 8 V** PL

T: KÖtherm 96, 0432 Nussbaum Feinstruktur  
F: eingesetzt  
G: Bleiverglasung 936  
Z: Handhabe 70514



**Rembrandt 8 V** PL

T: KÖtherm 96 mit Seitenteil, 0439 Palisander Feinstruktur  
F: eingesetzt  
G: Bleiverglasung 8521  
Z: Handhabe 22201



0439 Palisander Feinstruktur



**Dürer 16 V** PL

T: SOFTtherm 111, 0435 Douglasie Feinstruktur  
F: eingesetzt  
G: Verglasung Float gewölbt/Gotik weiß  
Z: Handhabe 10599



**Dürer 32** PL

T: KÖtherm 96, 0433 Eiche Rustikal Feinstruktur  
F: eingesetzt  
G: Eisblume mit Facettenschliff  
Z: Handhabe 22301 | Klopfer 10556



**Rembrandt 36 V** PL

T: KÖtherm 96, 0434 Eiche Natur Feinstruktur  
F: eingesetzt  
G: Verglasung Float gewölbt/Gotik weiß  
Z: Handhabe 10723



# Vordächer

Wir lassen Sie nicht im Regen stehen!

Die Vordachkonstruktionen bestechen durch optische Leichtigkeit und modernes Design, extreme Variantenvielfalt mit den gleichen Komponenten von Wandanschluss, Kragarm und Regenrinnen. Die Regenrinnen werden modellabhängig als große Regenrinne oder

als kleine Tropfenrinne ausgeführt. Konsolenvarianten unter dem Dach sowie seitlich und auch Zugstangen-Varianten sind möglich. Optional ist jedes Vordach mit einer LED-Lichtleiste ausstattbar. Seitliche Regen- und Windschutzblenden sind möglich.



# Vordach Kollektion

## Glasvordachtypen – wählen Sie aus fünf Modellen, welche wir Ihnen auf den nächsten Seiten genauer vorstellen.



Legeda (S. 238)

Zugeda (S. 240)

Levida (S. 242)

Zulegro (S. 244)

Falida (S. 246)

- Aluminium-Konstruktion aus AlMgSi0,5F22
- Alle Anschlussteile, Schrauben und Stifte aus Edelstahl
- Endstücke und Kappen aus Aluminiumguss
- Dacheindeckung aus Echtglas 10 mm VSG
- Dachneigung 15°
- Entwässerung beidseitig über Aluminium-Dachrinne; große Regenrinne oder kleinere Tropfrinne sind modellabhängig
- 14 Standardfarben
- RAL nach Wahl, Feinstruktur und Holzdekor möglich
- Verbinder und Wandanschluss der Konsolen in Edelstahl

- Ausladung von 800 bis 1400 mm modellabhängig; Raster 200 mm
- Breiten von 1280 bis 3200 mm modellabhängig; Raster 320 mm
- Wandanschlussprofil immer mit Beleuchtungskanal – ermöglicht das Nachrüsten der LED-Beleuchtung
- Lichtkanalabdeckung aus satiniertem UV-beständigen Acryl-Satine
- Optional ist jedes Vordach mit einer LED-Beleuchtung ausstattbar
- LED-Beleuchtung ist bei Standardrastermaßen immer in ganzer Vordachbreite durch kalt- oder warmweiße Leuchtdioden mit Lichtkanal montiert
- Trafo im Wandanschlussprofil verdeckt liegend montiert möglich
- Leichte Montage durch Einhängen des Wandanschlussprofils

## Verglasung – Die Glaseindeckungen aus 10 mm VSG können aus verschiedenen Varianten gewählt werden.

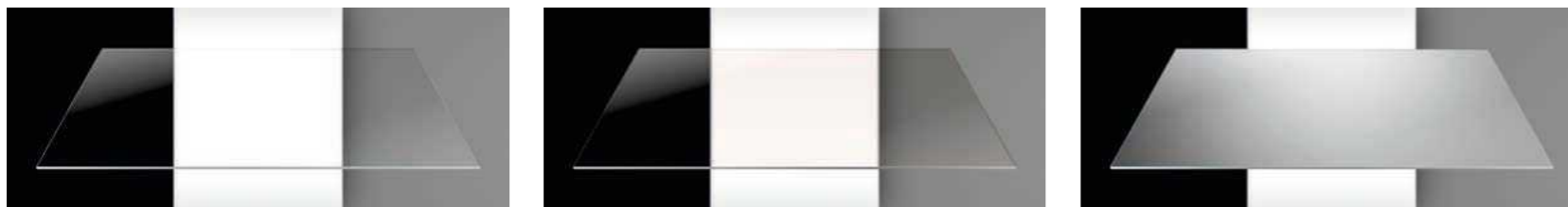

VSG Float

VSG Bronze

VSG mit matter Folie

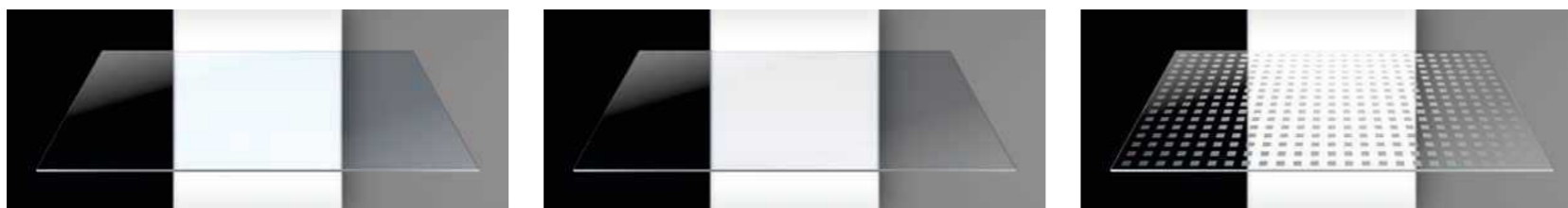

VSG Parsol blau

VSG grau

VSG Sandstrahlung Quadrat 30 x 30 mm

### Weitere Möglichkeiten der Glaseindeckung:

- Siebdruck in Farbe (Quadrate, Streifen oder Punkte)
- Oberflächen-Versiegelung durch Clear-Shield zur leichteren Reinigung des Glases
- Leichtreinigendes Glas Pilkington (nur als Klarglas)

VSG Sandstrahlung Streifen 30 mm

## Glasseitenteile – optional für Glasvordächer, als seitlicher Wind- und Regenschutz.



Typ WS

Typ W

## Überschubvordächer – wählen Sie aus drei Modellen, welche wir Ihnen auf den nächsten Seiten genauer vorstellen.



Typ KV 300 (S. 248)

Typ KV 350 (S. 248)

Typ KV 360 (S. 248)

## LED – optional können Sie Ihr KOMPOtherm® Vordach mit einer LED-Leiste verschönern.



# Vordach

Legeda



## Merkmale

- Aluminium-Glasvordach mit geraden Konsolen aus Rundrohr 25 mm unterhalb des Daches am Kragarm und zur Wand montiert
- Ausladung von 800 mm, 1000 mm, 1200 mm und 1400 mm
- Breiten von 1280 mm bis 2560 mm; Raster 320 mm
- mit großer Regenrinne
- Konsolen nach statischen Erfordernissen

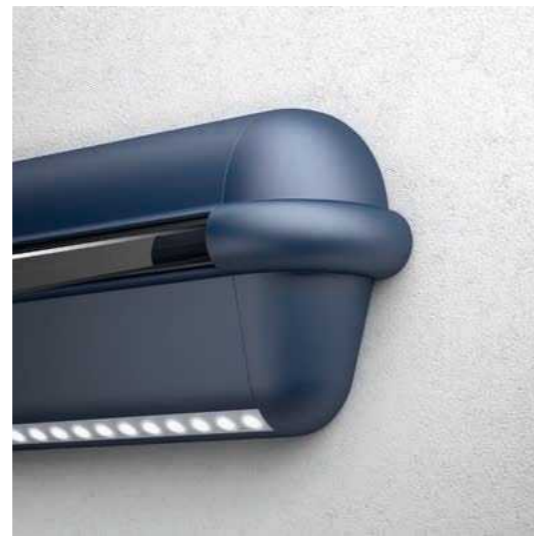

Modell E-290 R **FD** **PL**

T: KÖtherm 96, 0673 Silbergrau Feinstruktur  
F: Streifen in Edelstahl-Optik eingelegt nur außen  
G: Motivverglasung 1531

Z: Handhabe 24649 | Hausnummer 22135 | Klingel 22928 |  
Briefkasten 22969

V: Legeda, 0673 Silbergrau Feinstruktur | Glas klar |  
LED-Beleuchtung mit Seitenblende Typ W | Glas klar

# Vordach

Zugeda



## Merkmale

- Aluminium-Glasvordach mit geraden Zugstangen aus Rundrohr 25 mm seitlich am Glasträgerprofil und zur Wand montiert
- Ausladung von 800 mm und 1000 mm
- Breiten von 1280 mm bis 2240 mm; Raster 320 mm (weitere Breiten sind in Vorbereitung)
- mit kleiner Tropfrinne
- Konsolen nach statischen Erfordernissen



Modell E-326 L **FD** **PL**

T: KÖtherm 96 mit Seitenteil, 0673 Silbergrau Feinstuktur

F: 0495 Granit Optik Feinstuktur

G: Verglasung Satinato

Z: Handhabe 24710 | Eingangsmodul 10233, 0673 Silbergrau Feinstuktur

V: Zugeda, 0673 Silbergrau Feinstuktur | Glas klar | LED-Beleuchtung

# Vordach

Levida



## Merkmale

- Aluminium-Glasvordach mit gebogenen Konsolen aus Rundrohr
- 25 mm unterhalb des Daches am Kragarm und zur Wand montiert
- Ausladung von 800 mm und 1000 mm
- Breiten von 1280 mm bis 2560 mm; Raster 320 mm
- mit großer Regenrinne
- Konsolen nach statischen Erfordernissen

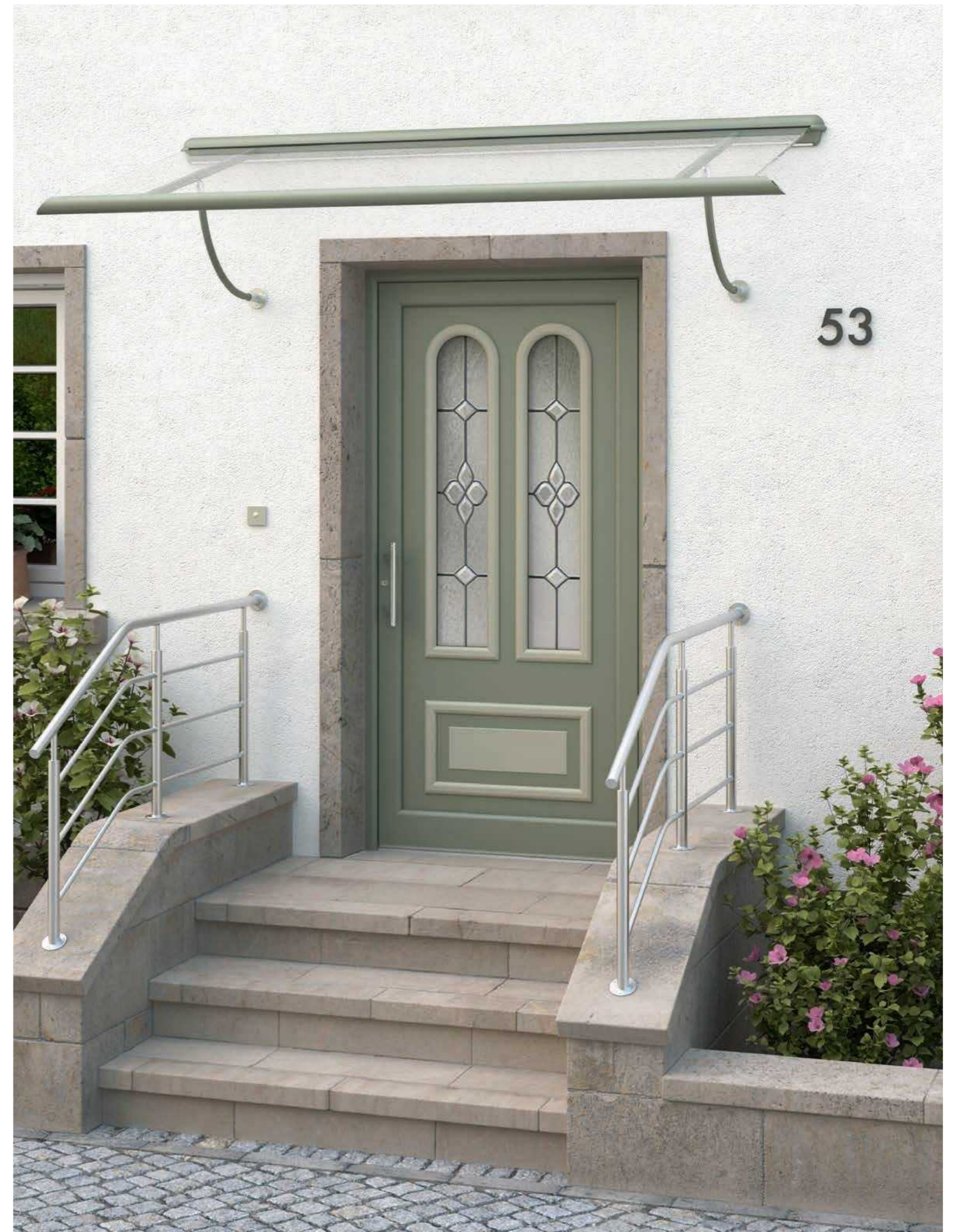
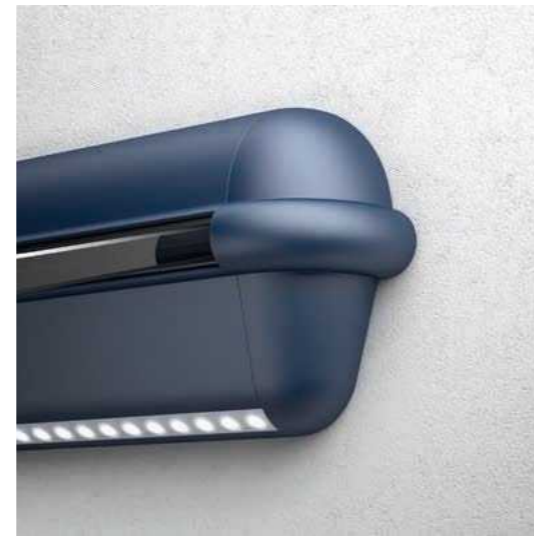

Dürer 18 V 

T: DUOtherm 111, RAL 7033  
F: Aufdoppelung und Zierrahmen, RAL 7032  
G: Bleiverglasung 949  
Z: Handhabe 22125

V: Levida, RAL 7033 | Glas klar | LED-Beleuchtung

# Vordach

Zulegro

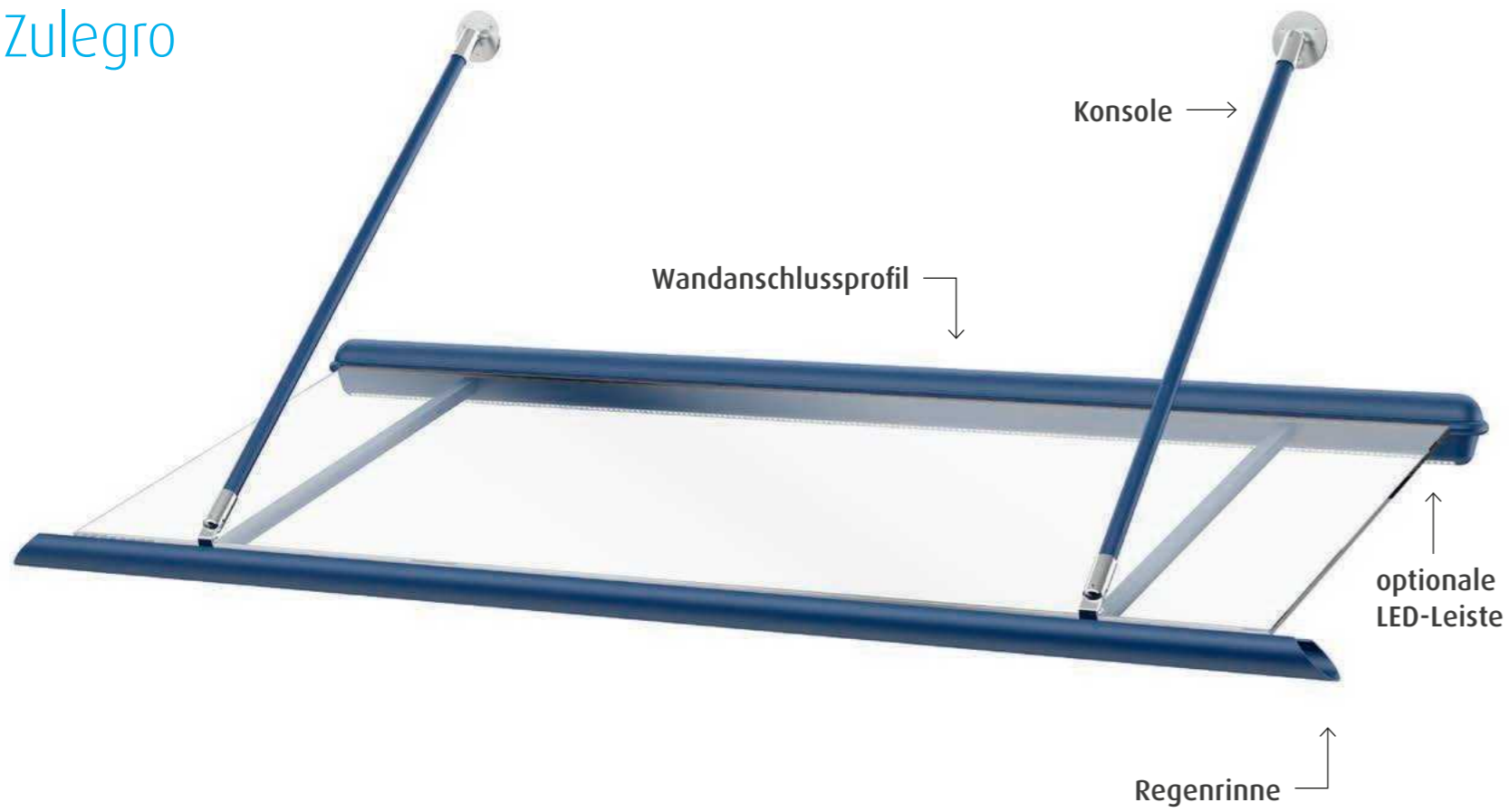

## Merkmale

- Aluminium-Glasvordach mit geraden Zugstangen aus Rundrohr 25 mm oberhalb des Daches am Kragarm und zur Wand montiert
- Ausladung von 800 mm, 1000 mm und 1200 mm
- Standardbreiten von 1280 mm bis 3200 mm; Raster 320 mm
- Sonderbreiten möglich
- mit großer Regenerinne
- Konsolen nach statischen Erfordernissen

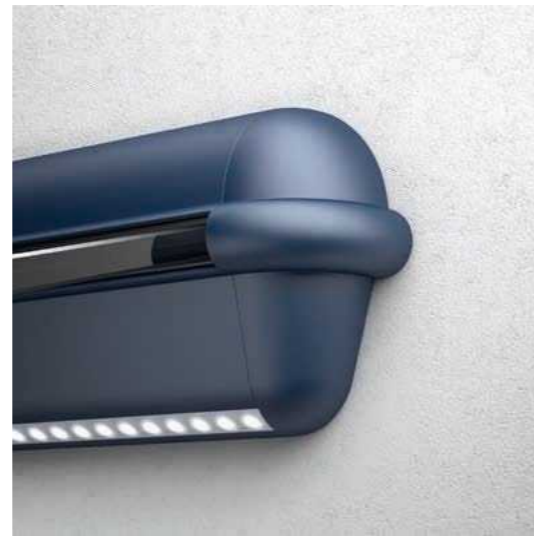

Chagall 77 M **FD** **PL**

T: SOFTtherm 111, RAL 9007

G: Motivverglasung 1177 mit LED-Beleuchtung

Z: Handhabe 23153

V: Zulegro, RAL 9007 | Glas klar | LED-Beleuchtung

# Vordach

Falida

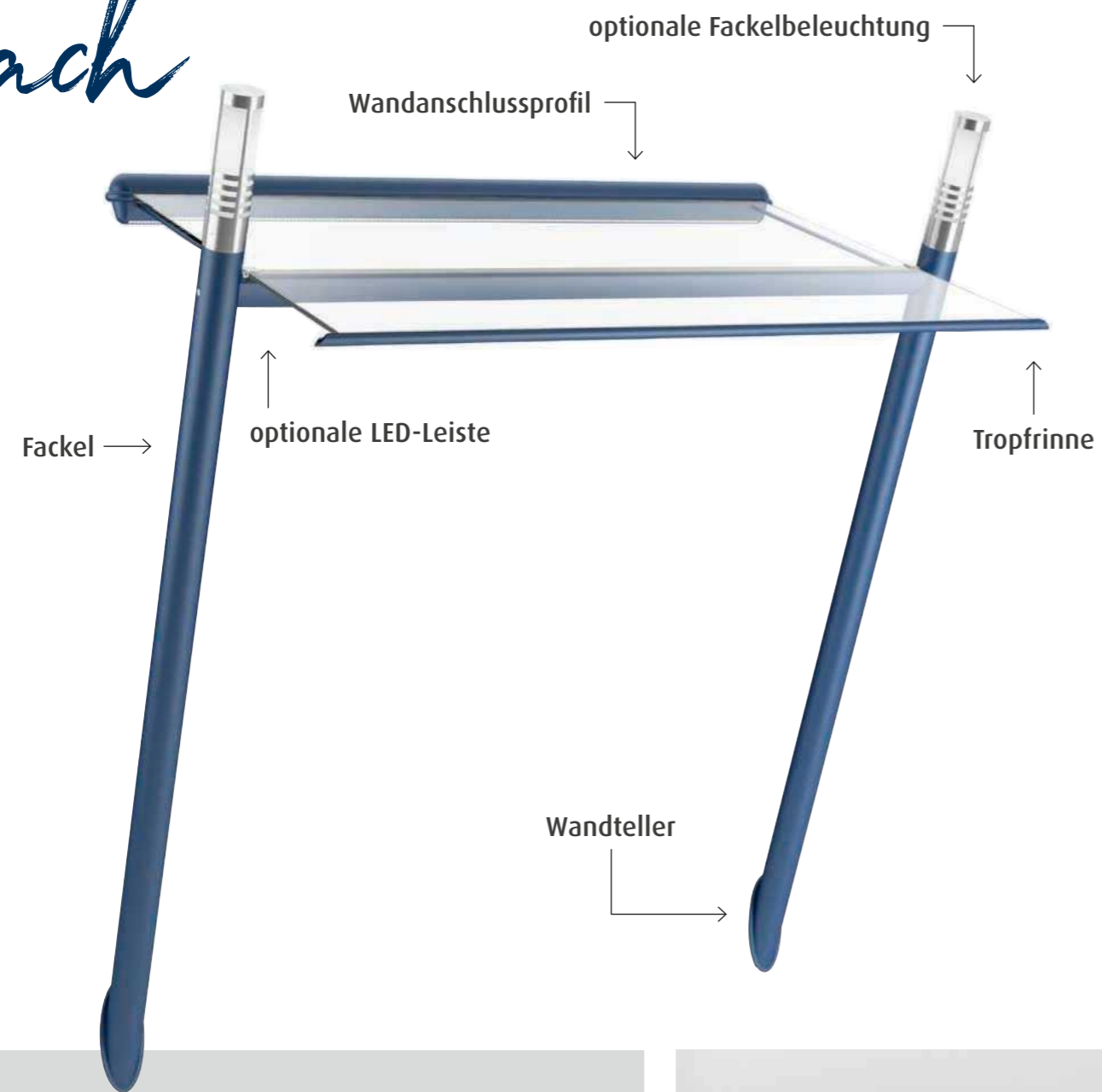

## Merkmale

- Aluminium-Glasvordach mit zwei seitlichen Fackeln aus Rundrohr 80 mm seitlich am Glasträgerprofil und zur Wand montiert
- Optional mit zwei Edelstahl-Lampeneinsätzen auf den Fackeln lieferbar
- Ausladung von 800 mm und 1000 mm
- Breiten von 1280 mm bis 2240 mm; Raster 320 mm
- mit kleiner Tropfrinne
- Konsolen nach statischen Erfordernissen

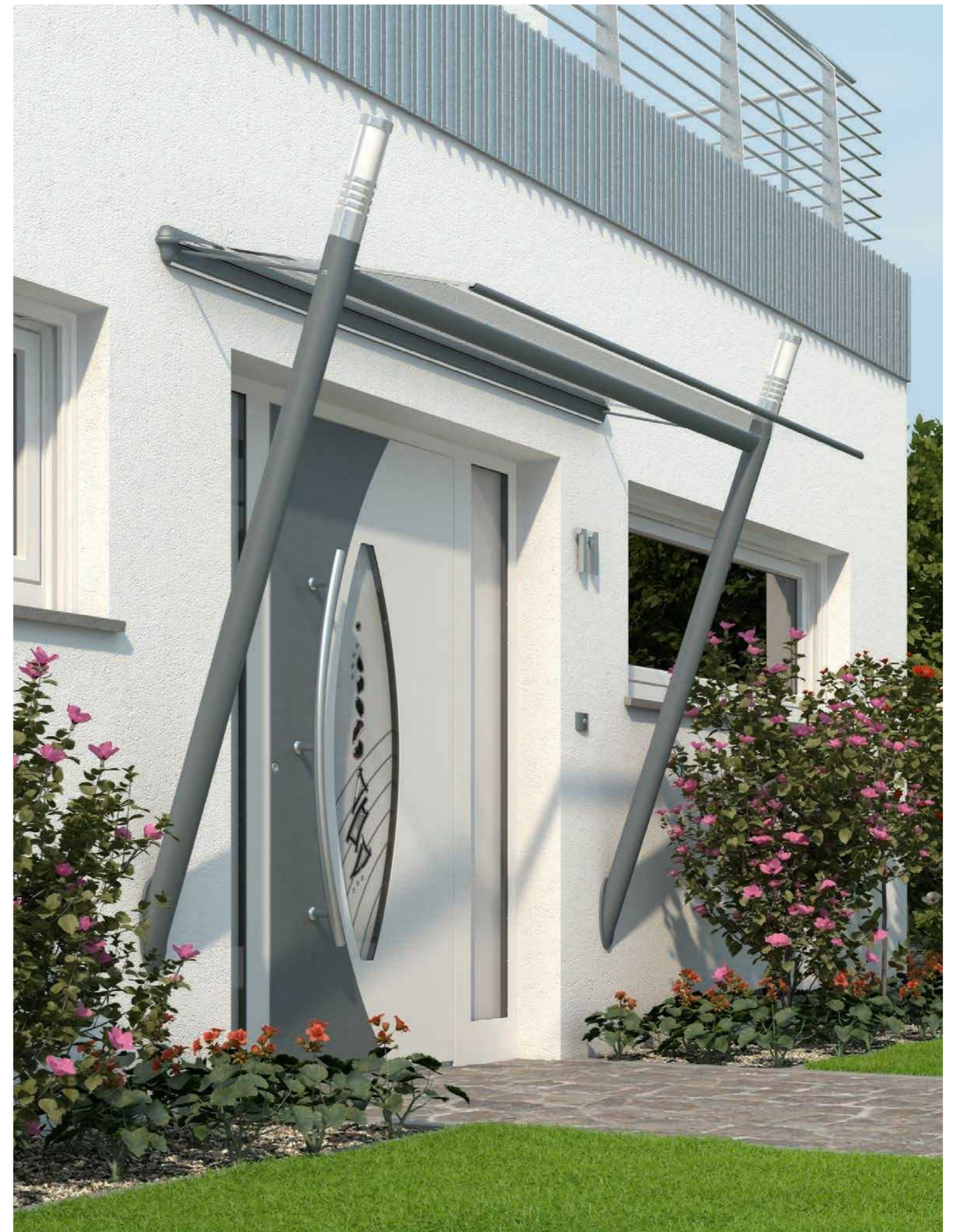

Modell E-219 L **FD** **PL**

T: KÖtherm 96 mit Seitenteilen, RAL 9016

F: Aufdoppelung, RAL 7031

G: Motivverglasung 1239

Z: Handhabe 24577

V: Falida, RAL 7031 | Glas klar | Fackeln mit  
Edelstahlampeneinsatz Nr. 7570 | LED-Beleuchtung

# Vordach

## Aluminium-Überschub-Vordächer

Diese Vordächer eignen sich durch ihre Maßanfertigung besonders zum Verkleiden alter Betonvordächer. Sie können aber auch durch eine Tragarmmontage an jeder Wandfläche angebracht werden. Bei diesen verschweißten Aluminium-Konstruktionen ist eine für den Betrachter unsichtbare Wasserrinne in die Dachfläche integriert. Durch diese Rinne kann das Wasser nach vorne über einen Wasserspeier oder wandseitig über ein Fallrohr abgeleitet werden.



In die Unteransicht aus Aluminium mit Nutenoptik können Einbaustrahler zur Beleuchtung Ihres Hauseingangs eingesetzt werden. Weiterhin besteht die Möglichkeit, die Unteransicht sowie die Zierleisten beim Typ KV 360 farblich abzusetzen. Wählen Sie hier Ihre Wunschfarbe aus unseren 14 Standardfarben oder aus der gesamten RAL-Palette. Holzdekor-Oberflächen sind technisch bedingt bei diesen Vordächern leider nicht möglich.



Typ KV 300

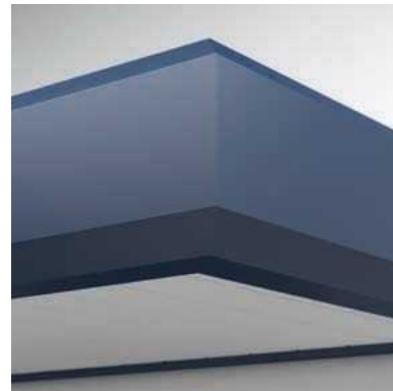

Typ KV 350



Typ KV 360

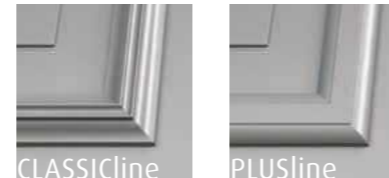

Bringen Sie Farbe ins Spiel – So können beispielsweise die Vordach- und Füllungszierleisten farblich aufeinander abgestimmt werden. Wählen Sie zwischen CLASSICline und PLUSline Zierleiste. (bei Typ KV 360)



Tragarmkonstruktion z. B. Vordach Typ KV 360. Die Anzahl der Tragarme richtet sich nach der Größe des Vordaches (ohne Befestigungsmaterial).



Wahlweise auch Stulpkonstruktion z. B. Vordachtyp KV 360. Hier wird die Wandanschlussblende in entsprechender Größe des vorhandenen Betonvordaches ausgeschnitten und das Vordach übergeschoben.

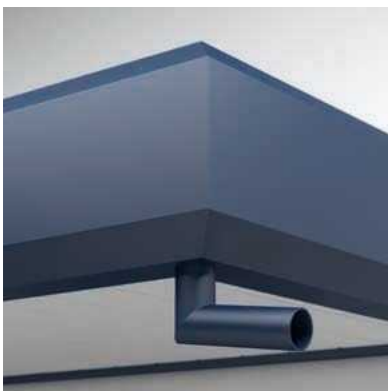

Wasserspeier links oder rechts – Bitte bei Bestellung angeben

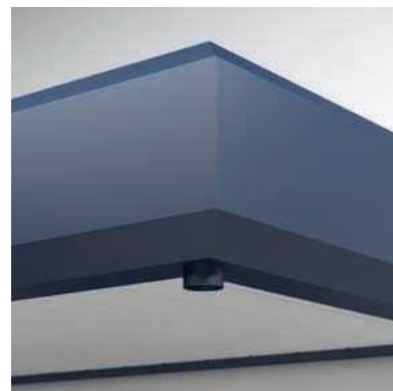

Wasserablaufstutzen links oder rechts – Optional Wandseitig mit Fallrohr.



Unteransicht mit Nutenblech



### Matisse 7 L

T: KÖtherm 96, RAL 9016  
 F: eingesetzt | Zierrahmen, RAL 5014  
 G: Mikro-Mattierung 966 als Sonderanfertigung  
 Z: Handhabe 22450 | Kratzschutz 10072 dunkel Bronze

V: KV 360, RAL 5014 | CLASSICline Zierleiste, RAL 9016  
 Nutenblech, RAL 9016 | Wasserspeier rechts, RAL 9016



# Haustürtechnik

## Immer auf dem neuesten Stand

Unsere handwerkliche Tradition garantiert in Kombination mit modernsten Fertigungstechnologien diese hohen Qualitätsstandards. Das Herzstück im Produktionsprozess bilden die wärmedämmten Profile aus Aluminium. Sie werden mithilfe einer Hightech-Metallklebetechnik zusammengefügt, auf die auch Ingenieure der Luft- und Raumfahrt vertrauen. Querschnittsfüllende Eck- und T-Verbinder maximieren dabei die Stabilität der Verbindung. Bereits in der Standardversion erfüllen KOMPOtherm® Haustüren die Richtlinien der Energieeinsparverordnung. Wer noch höhere Wärmeschutzwerte erzielen will, nutzt KÖtherm

oder eine der beiden Gestaltungsvarianten DUOtherm und BLOCKtherm. Zudem erfüllt das System alle individuellen Wünsche rund um die Sicherheitsausstattung – mit Zubehör, das den europäischen Widerstandsklassen zur Einbruchhemmung entspricht.

Bei allem, was wir tun, sind die individuellen Wünsche unserer Kunden der Maßstab. Wir setzen dabei auf Systembauteile, die absolut aufeinander abgestimmt sind. So können wir jeden Auftrag in seiner Einzigartigkeit erfüllen – und wissen genau, dass jede Tür unsere Kunden nachhaltig begeistert.

# Haustürsysteme

Ein Profilsystem, zwei Flügelvarianten und vier Blendrahmenkonturen überzeugen durch beste Werte

Die Therm-Profilserie besticht durch beste Werte in punkto Wärmeschutz. Hier können gesamt  $U_0$ -Werte ab  $0,6 \text{ W/m}^2\cdot\text{K}$  erreicht werden.

Es stehen zwei Flügelvarianten – Therm und HIGHtherm – zur Verfügung. Diese können durch formschöne Blendrahmenkonturen SOFT, DUO und BLOCK zur individuellen Traumhaustür kombiniert werden.

## Therm-Flügelsystem



- Innen flächiger Flügel
- 3 Dichtungsebenen
- Vollständig umlaufendes Mitteldichtungssystem zur Trennung der Innen- und Außenkammer im Falzbereich
- Flügelbautiefe 96 mm
- Automatisch absenkbare Bodendichtung
- Rahmenwert  $U_f$   $1,3 \text{ W/m}^2\cdot\text{K}$
- KOtherm | SOFTtherm | DUOtherm | BLOCKtherm
- Standard-Haustürfüllungen ab 40 mm
- 2-fach und 3-fach Glas

## HIGHtherm-Flügelsystem



- Innen aufschlagender Flügel
- 4 Dichtungsebenen
- Vollständig umlaufendes Mitteldichtungssystem zur Trennung der Innen- und Außenkammer im Falzbereich
- Flügelbautiefe 106 mm
- Automatisch absenkbare Bodendichtung
- Rahmenwert  $U_f$   $1,2 \text{ W/m}^2\cdot\text{K}$
- KO-HIGHtherm | SOFT-HIGHtherm | DUO-HIGHtherm | BLOCK-HIGHtherm
- Nur Wärmeschutzfüllungen ab 60 mm
- Nur 3-fach Glas

# Wärmeschutz

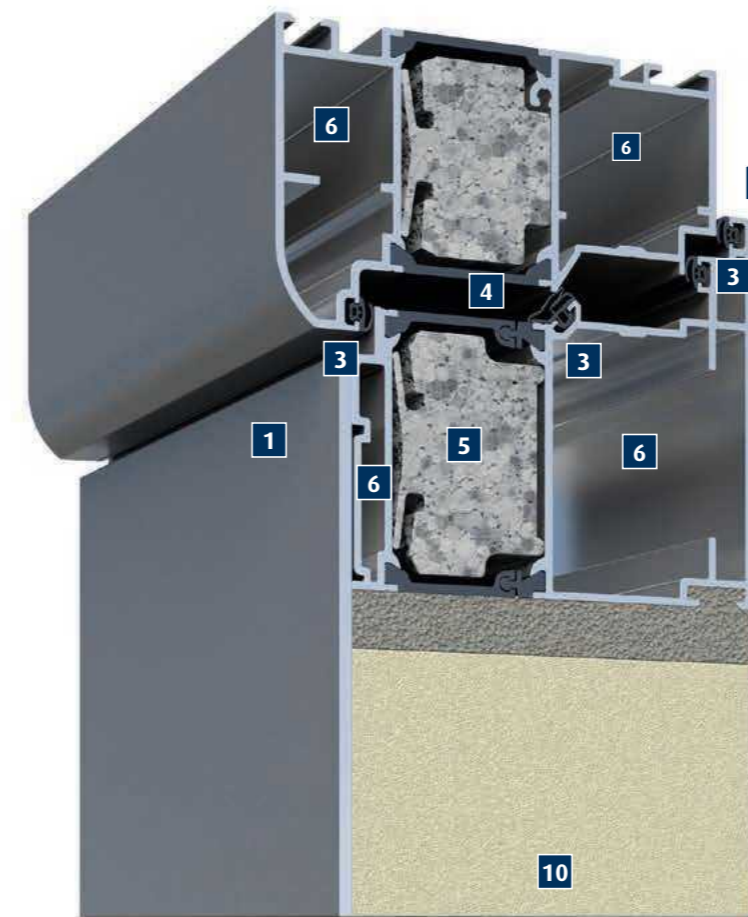

**$U_0$ -Werte ab =  $0,6 \text{ W/m}^2\cdot\text{K}$**

## Die Therm-Serien – Das Maximum an Wärmedämmung

Am Beispiel des Profilsystems:  
SOFT-Hightherm mit beidseitig flügelüberdeckender Haustürfüllung

Gesamtbautiefe 124 mm  
Flügelbautiefe 109 mm

- 1 Außen flügelüberdeckende Füllung
- 2 Innen aufschlagender Flügel, mit flügelüberdeckender Füllung
- 3 4 Dichtungsebenen
- 4 Vollständig umlaufendes Mitteldichtungssystem zur Trennung der Innen- und Außenkammer im Falzbereich
- 5 Maximale Isolierzone zwischen den beiden Profilkammern, gefüllt mit einem hochwärmedämmenden Isopor-Dämmkern
- 6 Hohe Verwindungssteifigkeit durch profilquerschnittsfüllende Eckverbindungen
- 7 Automatisch absenkbare Schwellendichtung im Haustürflügel
- 8 Der untere Flügelanschlag ist verstellbar und kann, ohne den Türflügel auszuhängen, den gegebenen Bodensituationen angepasst werden
- 9 Wärme gedämmte, rollstuhlgerechte Bodenschwelle aus Aluminium und Polyamid
- 10 Dämmkern Haustürfüllung

Gesamt  $U_0$ -Werte ab =  $0,6 \text{ W/m}^2\cdot\text{K}$  möglich

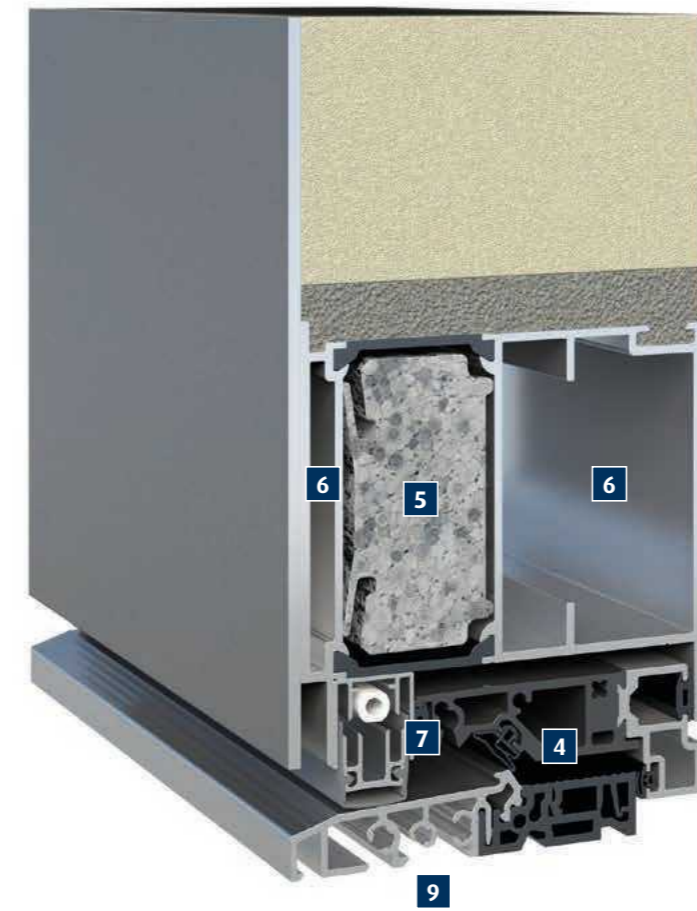

### KOtherm 96 | KO-Hightherm

- Flächenbündiger Blendrahmen
- Nach innen öffnend



### SOFTtherm | SOFT-Hightherm

- Abgerundeter Blendrahmen
- Nach innen öffnend



### BLOCKtherm | BLOCK-Hightherm

- Blockförmiger Blendrahmen
- Nach innen öffnend



### SOFTtherm mit DUOtherm-Pfosten | SOFT-Hightherm mit DUOtherm-Pfosten

- Abgerundeter Blendrahmen
- Abgerundeter Pfosten
- Nach innen öffnend



### BLOCKtherm mit BLOCKtherm-Pfosten | BLOCK-Hightherm mit BLOCKtherm-Pfosten

- Blockförmiger Blendrahmen
- Blockförmiger Pfosten
- Nach innen öffnend



### DUOtherm | DUO-Hightherm

- Abgerundeter Blendrahmen
- Abgerundeter Pfosten
- Abgerundeter Flügelrahmen
- Abgerundete Glasleiste
- Abgerundeter Sockelrahmen
- Nach innen öffnend

# Haustürsysteme

KO 80 HD – KO 80 HDA

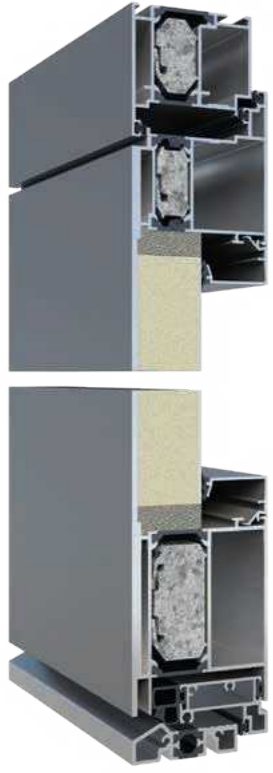

Die KO 80 HD ist ein universelles Profilsystem, das nach innen oder außen öffnend erhältlich ist. Es sind die Füllungsvarianten eingesetzt, außen flügelüberdeckend und beidseitig flügelüberdeckend möglich. Isopor-Dämmkerne zwischen den Profilkammern und drei Dichtungsebenen sorgen für gute Wärmedämmwerte. Rund- und Stichbogenkonstruktionen sind möglich.

- Flächenbündiger Blendrahmen außen
- Hochwärmedämmender Isopor-Dämmkern
- Innen aufschlagender Haustürflügel
- 3 Dichtungsebenen umlaufend
- Aluminiumbodenschwelle
- Höhenverstellbare Bodenschwelle
- Verdecktliegende Entwässerung
- Nach innen oder außen öffnend

◀ Abb. flügelüberdeckende Füllung außen (Mehrpreis)

## Glastechnik

### Sicherheit, Wärmeschutz und „warme Kante“

Moderne Wärmeschutzgläser erhalten, je nach Aufbau und Anforderungen, eine Silberbeschichtung, die als Wärmefunktionsschicht den Wärmeverlust reduziert. Weiterhin kann der Wärmeverlust vermindert werden, indem man die Luft im Scheibenzwischenraum durch ein Edelgas mit geringer Wärmeleitfähigkeit ersetzt.

Zusätzlich kann ein Verbundsicherheitsglas zur erhöhten Sicherheit eingesetzt werden. Als „warme Kante“ bezeichnet man das thermische Zusammenspiel von Glasscheibe und Abstandhalter im Randverbund eines Mehrscheibenisolierglases. Hier spielt die Isoliergüte des verwendeten Abstandhalters eine wichtige Rolle.

### Safe-Therm 1.1 $U_g$ -Wert = 1.1 W/m<sup>2</sup>·K

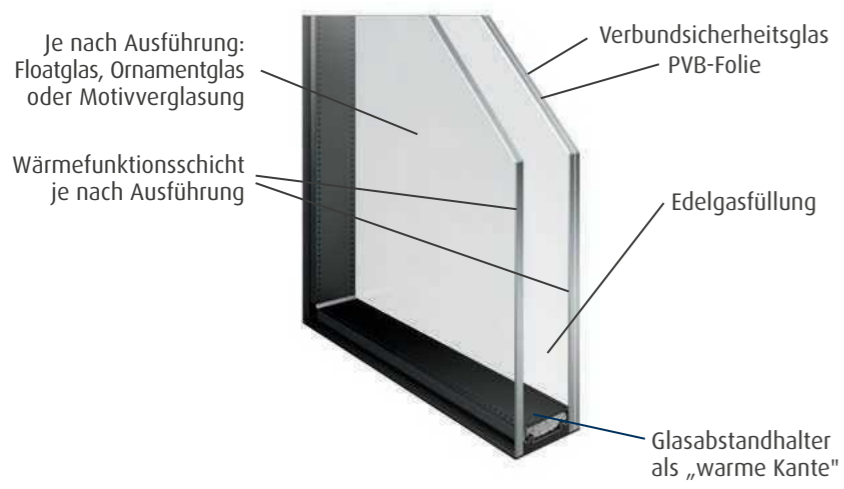

### Safe-High-Therm 0.5 $U_g$ -Wert = 0.5 W/m<sup>2</sup>·K

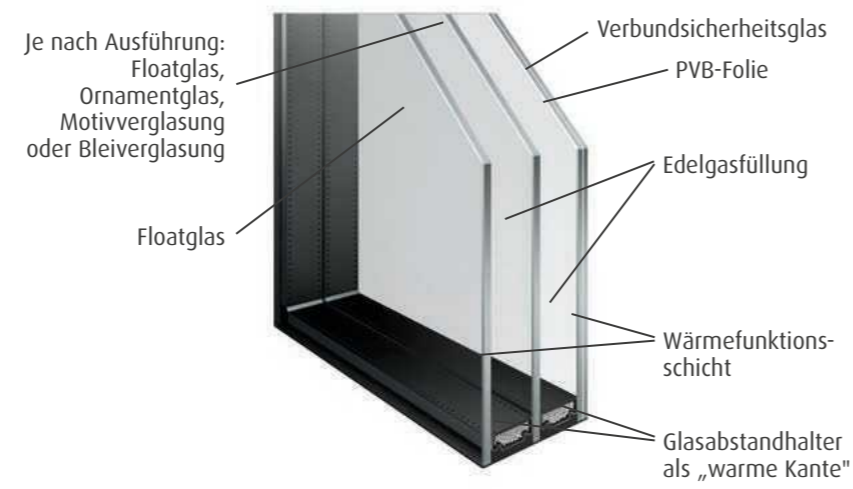

# Haustürsysteme

NT 70 HD – Nebeneingangstüren



### Grundausrüstung & Beschläge

- Bei einer Höhe bis 2200 mm: 2 Stück Aufschraubtürbänder, dreidimensional verstellbar
- Bei einer Höhe von 2201 mm bis 2400 mm: 3 Stück Aufschraubtürbänder, dreidimensional verstellbar
- KOMPO-Dreifachverriegelung
- Dornmaß 35 mm
- KABA experT Profizylinder
- 5 Wendeschlüssel und Sicherungskarte
- Innen und außen Standard-Drücker mit Langschild und Rückholfeder

### Konstruktionsmerkmale

- Bautiefe 70 mm
- Flächenbündiger Blend- und Flügelrahmen innen und außen
- Umlaufendes Flügelprofil
- 2 Anschlagdichtungsebenen umlaufend
- Nach innen oder außen öffnend (Mehrpreis)
- 2 Haustürbänder
- Hochwärmedämmender Isopor-Dämmkern
- Füllungsstärke 40 mm



### Nebeneingangstür für:

- Separate Einliegerwohnungen/Souterrain/Garagen
- Keller und Nebeneingänge mit erhöhten Anforderungen



KO 70 HD Typ 701 Sandwichfüllung 30 mm geschlossen  
 KO 70 HD Typ 702 G: Mastercarré weiß  
 KO 70 HD Typ 703 G: Mastercarré weiß  
 KO 70 HD Typ 704 G: Mastercarré weiß  
 KO 70 HD Typ 709 G: Mastercarré weiß  
 KO 70 HD Typ 710 G: Mastercarré weiß



KO 70 HD Typ 711 G: Mastercarré weiß  
 KO 70 HD Typ 712 G: Mastercarré weiß  
 KO 70 HD Typ 705 G: Mastercarré weiß  
 KO 70 HD Typ 706 G: Mastercarré weiß  
 KO 70 HD Typ 707 G: Mastercarré weiß  
 KO 70 HD Typ 708 G: Mastercarré weiß Oben mit Dreh-Kipp-Flügel



**Erholsame Nächte ...  
Ihre Haustür passt  
schon auf Sie auf!**

# Technik

bis ins Detail



**1 Riegel und Falle**  
Riegel und Falle im mittleren Schlossbereich sowie Innen- drücker und Langschild.



**2 Mehrfachverriegelungen**  
Diese Sicherheitstechnik finden Sie je nach Ausführung der Verriegelung im oberen und im unteren Türflügelbereich.



**3 Durchgehende Schließ-  
leiste aus Edelstahl**  
Dieses Schließteil ist kraft- schlüssig mit dem Blendrahmen verbunden.



**4 Integrierter Sperrbügel**  
Ermöglicht eine Spaltöffnung des Türflügels. Die verdeckt liegenden Schlossteile werden von außen mit dem Hauptschlüssel oder von innen über den Drehknopf entriegelt. (Sonderzubehör)



**5 Verstellbare Bodenschwelle**  
Die KOMPOtherm® Haustür ist mit einer höhenverstellbaren Bodenschwelle im Flügelrahmen ausgestattet. (Nicht NT 70 HD)



**6 Zweiteilige Designtürbänder**  
Zur serienmäßigen Ausstat- tung gehören 3 zweiteilige, wartungsfreie und verstellbare Designtürbänder. Die Verstellung des Türflügels ist möglich, ohne diesen auszuhängen. Die Bänder werden immer der Türfarbe an- gepasst. (Standardausstattung)



**7 Dreiteilige Designtürbänder**  
Alternativ zur Standardaus- stattung stehen 3 dreiteilige, wartungsfreie und verstellbare Designtürbänder zur Verfügung. (Sonderzubehör)



**8 Edelstahl-Duobolzen**  
Diese zwei zusätzlichen Sicherungsbolzen verhindern gewaltsames Aushebeln und Aufquetschen des Gehflügels auf der Bandseite. (Sonderzubehör) Nicht in Verbindung mit verdeck- liegenden Bändern möglich.



**9 Bodenschwelle**  
Bei den Therm-Serien wird eine kombinierte Aluminium- Polyamid-Bodenschwelle einge- setzt. (Standardausstattung)



**10 Automatische Dichteinheit**  
Bei den Therm-Serien bietet die automatische Dichteinheit einen wirksamen Schutz vor Zugluft.





## Den KABA expert fürchten alle Diebe

### Höchste Sicherheit gehört bei KOMPOtherm® zum Standard

Der KABA expert Profilzylinder ist wohl kaum noch zu toppen, wenn es um Sicherheit und Einbruchschutz geht: Das patentierte Wendschließsystem schützt selbst vor einer versuchten Schlagöffnung oder dem gefürchteten Elektrolockpicking.

Und dieser hochwertige Sicherheitszylinder gehört bei KOMPOtherm® zum Standard. Alle Haustürserien sind ohne Aufpreis mit dem KABA expert Profilzylinder ausgestattet.

Selbstverständlich ist der Schließzylinder nach DIN EN 1303:2008 und DIN 18252:2006 zertifiziert. Der KABA expert erfüllt die Anforderungen der Verschlusssicherheitsklasse 6 und der Angriffswiderstandsklasse 2 – dies sind die höchsten Sicherheitsklassen für Profilzylinder. Und optional erfüllt er auch die wichtigsten Vds-Klassifizierungen.

Bei diesem hohen Sicherheitsanspruch lassen sich Nachschlüssel natürlich nicht einfach beim Schlüsseldienst anfertigen: Diese können bei Ihrem KOMPOtherm® Fachpartner nachbestellt werden.

**Die Merkmale des KABA expert Profilzylinders**

- Schließsystem für höchste Sicherheitsansprüche
- Standard in allen KOMPOtherm® Haustürserien
- Schutz gegen Schlagöffnung und Elektrolockpicking
- Zertifiziert nach DIN EN 1303:2008 und DIN 18252:2006
- Verschlusssicherheitsklasse 6, Angriffswiderstandsklasse 2
- Erfüllt die wichtigsten Vds-Anforderungen optional
- Geschützt gegen unautorisiertes Kopieren
- Lieferbar in Gesamtlängen von 60 bis 200 mm
- Auf Anfrage auch in Sonderlängen erhältlich

# Zubehör

## Das gewisse Extra für Sie und Ihre KOMPOtherm® Haustür

### RC 2

#### Ade, schwarzer Mann! KOMPOtherm® Sicherheitsstandard jetzt zertifiziert

Ganz gleich, was sich Einbrecher auch einfallen lassen: Bei KOMPOtherm® Haustüren haben sie es schwer, verschlossene Türen zu „knacken“. Denn jetzt ist der hohe Sicherheitsstandard der KOMPOtherm® Haustüren offiziell geprüft und zertifiziert. Alle Haustürprofilserien sowie die KOMPOtherm® Haustürfüllungen können als Sicherheitstüren nach den Kriterien der Sicherheitsklasse RC 2 (Resistance Class 2) ausgeführt werden. Durch die Ausstattung mit einer P4A-Sicherheitsverglasung und einer speziellen Glasanbindung bieten sie nun die geprüfte Sicherheit nach der neuen

DIN EN 1627 RC-Klassifizierung. Die Listung in der „Kripoliste“, dem Herstellerverzeichnis geprüfter und zertifizierter einbruchhemmender Produkte der Kommission „Polizeiliche Kriminalprävention“ des Bayerischen Landeskriminalamtes ist erfolgt.



### Verdeckt liegendes Türband

#### Unsichtbar, aber trotzdem schön

» *Man sieht nur mit dem Herzen gut, das Wesentliche ist für die Augen unsichtbar.* (Antoine de Saint-Exupéry)

Das offensichtliche Merkmal dieses unsichtbaren Türbandes ist die Positionierung in der Innenkammer der Haustürprofile. Hierdurch wird weder die Isolierkammer noch eine Dichtungsebene unterbrochen. Weiterhin wurde auf eine leichte Flügelmontage Wert gelegt. Das verdeckt liegende KOMPOtherm® Türband besteht aus Edelstahl-Druckgusskomponenten und verfügt über eine schnelle, einfache

dreidimensionale Verstellmöglichkeit. Alle Therm-Serien können mit einem verdeckt liegenden Türband ausgestattet werden.



### Digitaler Türspion | Kamera

Der KOMPOtherm® Digital-Spion kann in alle Füllungs-Türstärken von 35 – 109 mm eingesetzt werden. Er besteht aus einer digitalen Linse mit einem Blickwinkel von 105° und einem 3,5" LCD-Bildschirm. Die Auflösung beträgt 0,3 Mega-Pixel. Bereits vorhandene Bohrungen von 4 – 22 mm werden abgedeckt.

Das Gerät hat eine Größe von 135 (B) x 85 (H) x 24,5 mm (T), wiegt 350 g und wird mit 4 Stück AAA-Batterien betrieben. Artikel-Nr. 14660



Kamera außen



Bildschirm innen

Kein Schlupfloch für die Kälte – der wärmegeämmte Briefkasten von KOMPOtherm®



Briefkästen, die im Türseitenteil integriert sind, bieten ein besonderes Plus: Die Post lässt sich einfach im Haus entnehmen – ohne dass die Bewohnerinnen und Bewohner vor die Tür treten müssen. Das Manko lag allerdings bisher in der Zugluft und dem Wärmeverlust, den diese Briefkästen mit sich bringen.

Damit ergänzt der Briefkasten den Wärmeschutz der KOMPOtherm® Haustüren und Türseitenteile in optimaler Weise. Zudem ist der Briefkasten mit einer geräuschkämpfenden Einwurfsklappe versehen – so landet die Post ganz leise im Kasten.

**Briefkastenanlage „Exklusiv Hightherm“**

- Hochwärmegeämmtes Briefkastengehäuse
- Hoher Wärmeschutz durch isolierte Frontplatte
- Briefklappe mit soft-close Mechanik
- U-Wert: ab 1,7 W/m<sup>2</sup>·K
- Kastenisolierung von 30 mm



Doch damit ist nun Schluss: KOMPOtherm® bietet einen integrierten Briefkasten an, der nicht nur mit einer isolierten Frontplatte aufwartet, sondern auf Wunsch auch mit einem geämmten Briefkastengehäuse.

KOMPO-Doorbird

Video-Sprechanlage

Der KOMPO-Doorbird ist eine Video-Sprechanlage für das Einfamilienhaus (nur eine Klingel möglich). Die Gegenstelle zum Doorbird ist das Smartphone bzw. Tablet, hier werden iOS (iPhone) und Android unterstützt, diese Geräte sind nicht im Lieferumfang enthalten. Mit der kostenlosen Doorbird App ist es somit möglich, mit dem Gast über das Smartphone zu kommunizieren. Voraussetzungen sind ein stabiles WLAN oder ein LAN Kabel an der Haustür. Artikel-Nr. 14600

- Kamera mit Nachtsichtfunktion
- Edeldstahlklingel
- Mikrofon
- Lautsprecher
- Bewegungs- und Dämmerungssensor



KOMPO-Qscan

Öffnen, schließen – Ihr Finger ist der Schlüssel!

Nie mehr den Schlüssel suchen, nie mehr ausgesperrt sein – das macht das Funk-Fingerscanner-System KOMPO-Qscan möglich! Da heißt es einfach: Finger auflegen und schon öffnet sich die Tür. Denn der eigene Fingerabdruck wird durch die sichere biometrische Erkennung in einen elektronischen Schlüssel verwandelt – bis zu 50 Finger können gespeichert werden. Das Anlernen, Sperren und Löschen erfolgt besonders einfach und komfortabel mit dem Master-Funkschlüssel. Die praktische Gastfingerfunktion ermöglicht ein separates Anlernen, Sperren oder Löschen von temporären Benutzern, wie z.B. Reinigungskräften, Handwerkern oder Gärtnern.

Die Fingerprint-Türöffnung gibt es als komfortable und kostengünstige Basis-Einstiegsversion. KOMPO-Qscan kommt ohne aufwändige Steuerungseinheit daher – und ist zugleich ebenso gut gegen Missbrauch geschützt, wie die „große“ Variante. Zudem wird die flache Abdeckblende aus Edeldstahl Ästheten und Puristen begeistern, weil sie nur noch drei Millimeter aufliegt und einfach edel aussieht. Artikel-Nr. 14230

**Die KOMPO-Qscan Merkmale**

- Komfortables Fingerscan-Basissystem
- Biometrische Erkennung mit automatischer Lernfunktion
- Ausgelegt für bis zu 50 Nutzerinnen und Nutzer
- Selbstständige Türverriegelung nach jedem Zuziehen
- Integriertes Schaltnetzteil zum Anschluss an 230 Volt Stromnetz
- Öffnung per Schlüssel und Innendrücker jederzeit möglich
- 3 mm flache Abdeckblende aus Edeldstahl
- Kein Anschluss von z. B. Alarmanlagen, Fremdüberwachungen möglich



# Verriegelungen

## Mechanisch

**3-fach-Verriegelung**  
Nr. 11350 – Standardverriegelung in HD-Serie



Falle, Riegel und 2 Schwenkhaken, durchgehender Edeldstahlstulp.

Optional mit integriertem Sperrbügel-schloss Nr. 11351

aus Edeldstahl zur Spaltöffnung des Flügels.



**7-fach-Verriegelung**  
Nr. 10192 – Standardverriegelung in Therm-Serie



Falle, Riegel sowie 4 Rundbolzen und 2 Schwenkhaken, durchgehender Edeldstahlstulp im Flügel und Blendrahmen, verstellbare Einlaufkästen.

Optional mit integriertem Sperrbügel-schloss Nr. 11101

Optional mit integriertem Sperrbügel-schloss aus Edeldstahl zur Spaltöffnung des Flügels. Nr. 11101



**KOMPO-Safe**  
Nr. 11365 – automatische 3-fach-Verriegelung



Selbstverriegelndes Dreipunktschloss. Beim Zuziehen der Haustür werden automatisch zwei Fallenriegel 20 mm ausgefahren. Mit Tagesfunktion und in der Schließleiste integriertem Schnäpper.

Optional mit integriertem Sperrbügel-schloss Nr. 11366

Optional mit integriertem Sperrbügel-schloss aus Edeldstahl zur Spaltöffnung des Flügels. Nr. 11366

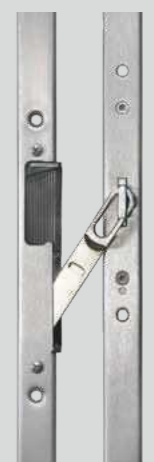

# Verriegelungen

Mechanisch

KOMPOtronic 7-fach  
Nr. 11370



## Elektromechanische 7-fach-Verriegelung

Automatische Ver- und Entriegelung der Tür durch einen Motorantrieb. Das Entriegeln erfolgt durch das Bedienelement. Das Verriegeln aller Verriegelungselemente geschieht automatisch innerhalb von 3 Sekunden, nachdem die Tür geschlossen wurde. Die Bedienung ist jederzeit per Schlüssel oder Innendrücker möglich. Weitere elektronische Anschlüsse vorhanden für:

- Alarmanlagen
- Zutrittskontrollsysteme
- elektronisch betätigte Türöffnerantriebe

Standard-Bedienung: 2 Stück Benutzer-Handsender, 1 Stück Master-Handsender (nur zur Programmierung).

## Weitere Bedienelemente

Weiterer Handsender  
Nr. 11381



Fingerscanner  
Nr. 11390



Transponderleser  
Nr. 11395



Transponder  
Nr. 11397



Funk-Innentaster  
Nr. 11384



KOMPO-Safetronic  
Nr. 11368



## Selbstverriegelndes Dreipunktschloss

Beim Zuziehen der Haustür werden automatisch zwei Fallenriegel 20 mm ausgefahren. Die Entriegelung des Schlosses erfolgt über einen Motorantrieb oder den Innendrücker.

Durch das Verriegeln des Mittenriegels mit dem Schlüssel wird das motorische und mechanische Entriegeln deaktiviert. Die Tür lässt sich nun nur über den Schlüssel entriegeln. Mit Tagesfunktion und in der Schließleiste integriertem Schnapper.

- weitere Zutrittskontrollsysteme (Freigabesignal über einen potentialfreien oder bestromten Kontakt) – Standard ist der bestromte Kontakt

Motorisch

# Verriegelungen

KOMPO-Qscan  
Nr. 14230  
Optional mit Sperrbügel Nr. 14235



## Elektromechanische 7-fach-Verriegelung

Automatische Ver- und Entriegelung der Tür durch einen Motorantrieb. Das Entriegeln erfolgt durch das Bedienelement. Das Verriegeln aller Verriegelungselemente geschieht automatisch innerhalb von 3 Sekunden, nachdem die Tür geschlossen wurde. Die Bedienung ist jederzeit per Schlüssel oder Innendrücker möglich.

## Bedienelement

Fingerprint



Quick-Scan  
Fernbedienung



KOMPO-Connect  
Nr. 14040  
Optional mit Sperrbügel Nr. 14035



## Bedienelement

Funkschlüssel



KOMPO-keyless-go  
Nr. 14010  
Optional mit Sperrbügel Nr. 14035



## Bedienelement

Griffstange und Transponder



Nr. 14011 DIN links  
Nr. 14012 DIN rechts

Nr. 14010



Laibungstyp 130



Laibungstyp 80



Laibungstyp 100



# Laibungen

Der richtige Rahmen für Ihre neue Haustür

Laibungsverkleidungen aus Aluminium geben Ihrer Haustür, wie bei einem Bild, den richtigen Rahmen. Unsere Aluminiumlaibungen sind eckverschweißt und werden maßgenau auf die benötigte Laibungstiefe angepasst. Sie können ganz individuell auf Ihren optischen Wunsch hin abgestimmt werden. Aber nicht nur der optische Nutzen spricht für den Einsatz von Haustürlaibungen. Durch sie können Sanierungsschäden

durch die Montage der alten Haustür am Hausputz wunderbar abgedeckt werden. Das absolute Highlight ist die Einbringung von LED- oder Halogenstrahlern im oberen oder seitlichen Bereich zur Beleuchtung der Handhabe und des Profilzylinders. Weiterhin können Klingelknöpfe und Sprechmodule seitlich in die Haustürlaibung eingearbeitet werden.



Laibungstyp 50  
Schräge Kontur



Laibungstyp 70  
Schräge Kontur mit Zierleiste



Laibungstyp 80  
Runde Kontur



Laibungstyp 90  
Runde Kontur mit Zierleiste



Laibungstyp 100  
Gerade Kontur



Laibungstyp 110  
Schräge Kontur mit farbiger Einlage  
Laibungstyp 120 (o. Abb.) | Schräge Kontur mit  
Edelstahl Einlage

# Sprossen

Die Original HAFÜ-Sprossen – Wenn Qualität Ihr Anspruch ist



## Isolierglas

Lassen Sie sich von der Vielfalt der original HAFÜ-Sprossen überzeugen. Die konfektionierten Aluminium-Sprossenelemente, die wir wunsch- und maßgerecht an die Isolierglasindustrie liefern, befinden sich im Luftzwischenraum somit ist das Sprossenelement gegen Umwelteinflüsse geschützt und Ihre Glasscheibe pflegeleicht zu reinigen. HAFÜ-Sprossen - eines der hochwertigsten Gestaltungselemente zwischen einer Isolierverglasung.

## Vorsatzsprossen

KOMPotherm® Alu-Sprossen-Vorsatzelemente verändern Ansichten und Aussichten. Geben alten und neuen Häusern ein neues ansprechendes Gesicht. Der Einbau von KOMPotherm® Alu-Sprossen-Vorsatzelementen erfolgt durch Ihren KOMPotherm® Fachhändler – oder – wenn Sie wollen in Eigenarbeit. Also - planen, ausmessen, aussuchen und Hausansichten verändern.

Ihr Sprossenwunsch ist unsere Herausforderung!

### Gute Aussichten praktisch betrachtet.

Wie die Abbildung zeigt, ist das Alu-Sprossen-Vorsatzelement auch nach dem Einbau leicht und weit zu öffnen. Glasscheibe und Vorsatzelement lassen sich dadurch mühelos reinigen.

### Innen oder außen. Sie haben die Wahl.

Die Montage der KOMPotherm® Alu-Sprossen-Vorsatzelemente kann – durch besonders flache Bauweise, die auch zwischen Fenster und Rolläden Platz findet – innen oder außen vorgenommen werden. Ganz so, wie es Ihnen gefällt.



### Aluminium - hält jedem Vergleich stand. Auch nach Jahren.

KOMPotherm® Alu-Sprossen-Vorsatzelemente fertigen wir aus hochwertigem Aluminium und veredeln sie dann mit einer dauerhaften Pulver-Einbrenn-Beschichtung. Dieses Fertigungsverfahren gewährleistet eine besonders lange Lebensdauer.

### Bei uns passen auch unterschiedliche Maße perfekt zusammen.

Ob 18, 26 oder 45. Die unterschiedlichen Sprossenbreiten lassen sich bei einem KOMPotherm® Alu-Sprossen-Vorsatzelement miteinander kombinieren. Die nebenstehende Abbildung verdeutlicht das überzeugend.



# Haustürfüllungen

## Aluminium-Haustürfüllungen

### Zierrahmen

Sie können sich sofort für eine Haustürfüllung entscheiden oder aber über 1.000 Variationen durchspielen.

Unzählige Variationsmöglichkeiten bieten unsere KOMPOtherm® Haustürfüllungen. Hier lassen die Gestaltungsmöglichkeiten zwischen Rundbögen, Segmentbögen, abgeschragten Ecken oder individuellen Formen keine Wünsche offen. Auch zu jedem Füllungsmodell ist das passende Seitenteil verfü- oder anpassbar.

Ein Gestaltungselement bildet der KOMPOtherm® Zierrahmen.

Dieser ist aus Vollaluminium und wird für eine gleiche Optik immer auf der Innen- und Außenseite aufgebracht. Es stehen drei Zierrahmen zur Verfügung.



CLASSICline

Die Haustürfüllungen werden standardmäßig mit dem Zierrahmen CLASSICline ausgeführt.

Die Zierrahmen bestehen innen und außen aus Vollaluminium.



PLUSline

Formschöner Zierrahmen mit runden Kanten.



BLOCKline

Geradlinig, eckig, mit markanter Eckenfase. (Nur bei quadratischen und rechteckigen Rahmenformen ohne Sprossen möglich)

### Sandwichelemente

Sorgen Sie dafür, dass die Kälte da bleibt, wo sie hingehört – draußen.

Energie wird mit einer KOMPOtherm® Haustürfüllung nicht verschwendet. Kälte bleibt draußen, Wärme drinnen. Das gewährleisten die dementsprechenden Dämmkerne.

Die Sandwichelemente bestehen innen und außen aus 1,5 mm bzw. 3 mm starken Aluminiumplatten. Im Dämmkern verdeckt befindet sich die Entwässerung.

Standard-Füllung Stärke 40 mm eingesetzt  
Abb. 40 mm flügelüberdeckend außen (Mehrpreis)

Wärmeschutz-Füllung Stärke 60 mm  
Abb. in flügelüberdeckend

Flügelüberdeckend innen und außen  
Stärke bis zu 109 mm



# Haustürfüllungen

## Darauf sollten Sie beim Haustürkauf achten

### Glaswechsel

Ein Glaswechsel ist für uns selbstverständlich!

Niemand kann davon ausgehen, dass Glas in Fenstern oder Haustüren ein Leben lang hält. Viele Haustüren müssen bei Glasbruch komplett erneuert werden. Dies führt auch immer wieder zu Problemen mit den Versicherern, die lediglich die Kosten der defekten Scheibe ersetzen, jedoch nicht den gesamten Haustürflügel.

Nicht so bei KOMPOtherm®! Hier ist es bei fast allen Haustürfüllungen möglich, bei Bedarf ein beschädigtes Glas komfortabel bei Ihnen vor Ort auszutauschen. Bequemer, sauberer und schneller geht es nicht. Ein bedenkenwerter Vorteil, sich für eine KOMPOtherm® Haustür zu entscheiden.



### E-Design-Füllungen

Bei allen KOMPOtherm® E-Design-Haustürfüllungen -bei denen es technisch möglich ist- wird die Füllung auf der Innenseite mit dem Kombirahmen zum komfortablen Glaswechsel ausgestattet.

Dieses bedeutet, außen die schlichte E-Design-Optik, innen der entsprechende Kombirahmen in PLUSline-Optik.



Nur bei K0therm Serie möglich. Gegen Mehrpreis erhältlich.



Innenansicht im Profilsystem K0therm 96 mit verdecktliegenden Türbändern



Aussenansicht

### Wie haben den Dreh raus!

Der „Dreh mit dem Schlüssel“ – Seit über 30 Jahren, der bewährte Glasaustausch ohne Probleme. Eine perfekte Technik und patentierte Idee. Sollte einmal -aus welchen Gründen auch immer- an Ihrer KOMPOtherm® Haustürfüllung ein Glaswechsel vorgenommen werden, geschieht das in wenigen Minuten bei Ihnen vor Ort. Ohne Rahmen und Füllungen zu beschädigen. Das verstehen wir unter Perfektion – auch im Detail.

(Deutsche Patent-Nr.: 3936400 | Europatent-Nr.: 0425788)





# Individualität

Bringen Sie Farbe ins Spiel

Alles in einem Arbeitsgang!

In unserer eigenen Pulverbeschichtungsanlage veredeln wir alle Komponenten Ihrer Haustür in einem einzigen Beschichtungsprozess. Dies gewährleistet einen perfekten Pulverauftrag und absolute Farbgleichheit aller Teile.

Zeigen Sie Persönlichkeit, auch bei Ihrer Haustür. KOMPOtherm® stellt Ihnen die ganze Welt der Farben zur Verfügung. Egal ob ein Ton aus der RAL-Farbpalette, einer der gesandeten Feinstrukturfarben, Lizard-Oberflächen oder warme, stimmungsvolle Holzdekore. Die Vielfalt der Farben und Strukturen lässt Ihnen alle Freiräume für ein kreatives Türendesign.

Als besondern Service berechnen wir für die Andersfarbigkeit von Innen- und Außen Ihrer Haustür keinen Mehrpreis!

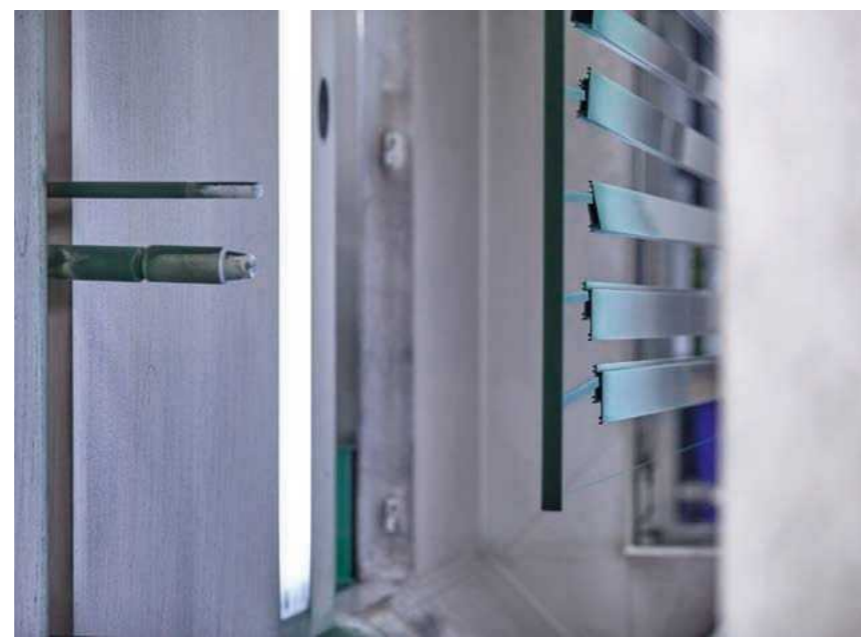

## 14 Standardfarben

zur individuellen Gestaltung ohne Aufpreis

Sie können die Farbgestaltung Ihrer KOMPOtherm® Traumhaustür mit **14 Standardfarben** ohne Aufpreis frei gestalten.

Auch die Mehrfarbigkeit, wie zum Beispiel außen eine andere Farbe als auf der Innenseite, erhalten Sie ohne Mehrpreis.



Drucktechnisch bedingte Farbabweichungen vom Original-RAL-Farbtone sind möglich.

## KOMPOtherm® Feinstrukturbeschichtungen

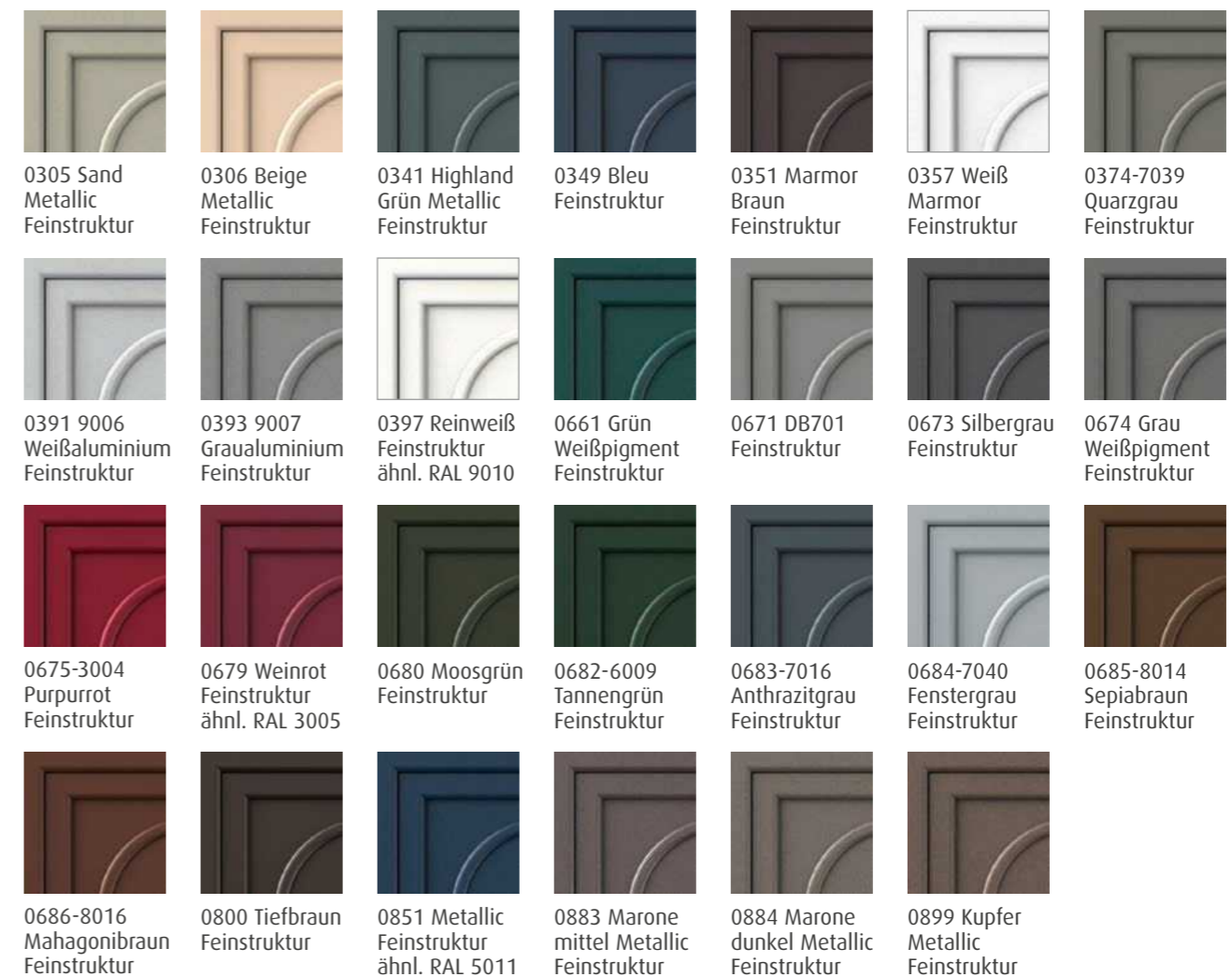

Wir beschichten alle Farben, die nach RAL-Farbkarte technisch möglich sind. Sonderfarben werden immer matt ausgeführt. Aufgrund der drucktechnischen Möglichkeiten sind die Farbbildungen nur annähernd und somit nicht verbindlich.



# Stilsicher

## Griffe von klassisch bis modern

### Moderne Beschläge aus Edelstahl

Aufgrund einer chemischen Reaktion zwischen Chrom und Sauerstoff bildet sich eine chemisch beständige Passivschicht. Diese Schicht schützt die Oberfläche dauerhaft. Edelstahloberflächen sind glatt, hart und homogen. Im Lebensmittelbereich wird Edelstahl aufgrund seiner hygienischen Eigenschaften häufig sogar vorgeschrieben.

### Edelstahl und Holz – die Werkstoffsymbiose

Die Kombination aus Edelstahl und Holz gibt Stoßgriffen und Griffstangen eine besondere, individuelle und hochwertige Note. Eigenschaften wie geringe Materialdichte, hohe Steifigkeit und geringe Kriechneigung machen Holz zu einem idealen Partnerwerkstoff von Edelstahl. Durch die Verwendung ausschließlich hochwertiger Hölzer wie beispielsweise Esche oder Wenge, und der gleichzeitigen Veredelung mittels spezieller Thermoverfahren, werden die Hölzer noch langlebiger. Die speziell ausgewählten Maserungen machen jeden Griff zu einem Unikat.

### Messing gibt dem Leben Farbe

















Messing ist eine Legierung aus Kupfer und Zink. Das Farbspektrum reicht von goldrot bis hellgelb. Messing ist ein Werkstoff mit hoher Korrosionsbeständigkeit dem Wasserdampf und Überhitzung nichts anhaben können. Darüber hinaus ist Messing sehr beständig gegen Seewasser. Messing bildet mit der Zeit eine natürliche Patina.

### Bronze – zeitlos schön

Bronze hatte schon immer eine große Bedeutung in der Geschichte. Die Bronzezeit ist der Beweis. Gussteile aus Bronze zeichnen sich durch eine weitgehende Gestaltungsfreiheit sowie eine hohe Maßgenauigkeit und Oberflächengüte aus. Bei Tür- und Fensterbeschlägen ist der Werkstoff seit Jahrhunderten im Einsatz.

# Zubehör

## Griffe in Edelstahl

				
Nr. 24605	Nr. 24607	Nr. 24620		
				
Nr. 24625	Nr. 24161 DIN L Nr. 24160 DIN R	Nr. 22042		
				
Nr. 24601	Nr. 22039 spiegelpoliert	Nr. 22040	Nr. 24458	Nr. 22109
				
Nr. 24476 Nr. 24477 beleuchtet	Nr. 24155 inkl. Fingerscanner		Nr. LS 25025 Nr. RS 25026	Nr. LS 25025 LED-Griff bei Nacht batteriebetrieben, auch zum Nachrüsten
				
Nr. 24478 Nr. 24479 beleuchtet	Nr. 24152 horizontal			

Das Zubehör ist in Materialgruppen unterteilt, die farblich aufeinander abgestimmt sind. Damit ist eine Kombination innerhalb einer Gruppe gewährleistet. Bei Kombinationen unterschiedlicher Materialgruppen ergeben sich Farbunterschiede.

# Zubehör

## Griffe in Edelstahl

					
Nr. 22811 <sup>1)</sup> Nr. 22812 <sup>2)</sup>	Nr. 22821 <sup>1)</sup> Nr. 22822 <sup>2)</sup>	Nr. 22819 <sup>1)</sup> Nr. 22820 <sup>2)</sup>	Nr. 22803 <sup>1)</sup> Nr. 22804 <sup>2)</sup>	Nr. 22815 <sup>1)</sup> Nr. 22816 <sup>2)</sup>	Nr. 22833 <sup>1)</sup> Nr. 22834 <sup>2)</sup>
					
Nr. 10771	Nr. 10774	Nr. 10779	Nr. 22125	Nr. 22160	Nr. LS 22886 Nr. RS 22887
					
Nr. 22923	Nr. 24475	Nr. 22038 Nr. 22015 Alu	Nr. 24422	Nr. LS 22911 Nr. RS 22912	Nr. 23915 matt geschliffen Nr. 23916 spiegelpoliert

Das Zubehör ist in Materialgruppen unterteilt, die farblich aufeinander abgestimmt sind. Damit ist eine Kombination innerhalb einer Gruppe gewährleistet. Bei Kombinationen unterschiedlicher Materialgruppen ergeben sich Farbunterschiede.

1) satiniert  
2) poliert Stange in Längsschliff

# Zubehör

## Griffe in Edelstahl

Nr. 24671 Nr. 14670 mit Türspion und Farb-LCD-Monitor	Nr. 24681 Nr. 14680 mit Türspion und Farb-LCD-Monitor	Nr. 24641 Nr. 24640 mit KOMPO-Scan	Nr. 24651 Nr. 24650 mit KOMPO-Scan	Nr. 24661 Nr. 24660 mit KOMPO-Scan	Nr. 24661 Nr. 24660 mit KOMPO-Scan
Nr. 24150	Nr. 24151	Nr. 24153 senkrecht	Nr. 24156	Nr. 24154	Nr. 24157

Das Zubehör ist in Materialgruppen unterteilt, die farblich aufeinander abgestimmt sind. Damit ist eine Kombination innerhalb einer Gruppe gewährleistet. Bei Kombinationen unterschiedlicher Materialgruppen ergeben sich Farbunterschiede.

# Zubehör

## Griffe in Edelstahl

Nr. 24706 600 mm Nr. 24708 800 mm	Nr. 24710 1000 mm Nr. 24712 1200 mm	Nr. 24630	Nr. 23157	Nr. 23151
Nr. 24726	Nr. 24728	Nr. 24724	Nr. 24722	

Ab einer Länge von 1400 mm mit 4 Stützen

Das Zubehör ist in Materialgruppen unterteilt, die farblich aufeinander abgestimmt sind. Damit ist eine Kombination innerhalb einer Gruppe gewährleistet. Bei Kombinationen unterschiedlicher Materialgruppen ergeben sich Farbunterschiede.

# Zubehör













Griffe in Echtholz und Edelstahl

					
Nr. 24736 Wenge	Nr. 24740 Jatoba	Nr. 24738 Eiche	Nr. 24742 Wenge	Nr. 24746 Jatoba	Nr. 24744 Eiche
					
Nr. 24461 Eiche hell	Nr. 24462 Eiche dunkel	Nr. 24473	Nr. 24472	Nr. 24463	Nr. 24464

Das Zubehör ist in Materialgruppen unterteilt, die farblich aufeinander abgestimmt sind. Damit ist eine Kombination innerhalb einer Gruppe gewährleistet. Bei Kombinationen unterschiedlicher Materialgruppen ergeben sich Farbunterschiede.

# Zubehör

Griffe in Edelstahl und Aluminium

					
Nr. 24417	Nr. 24418	Nr. 24452	Nr. 70515	Nr. 70516	Nr. 22016
					
Nr. 24522	Nr. 24523	Nr. 24485	Nr. 24486	Nr. 24481	Nr. 24483
					
Nr. 24716 C31 Nr. 24716 RAL nach Wahl					Nr. 24484
					
Nr. 24718 N0113 Silver Grey					Nr. 17075 DIN R N0113 Silver Grey Nr. 17076 DIN L N0113 Silver Grey
					
Nr. 24718 N0115 Galaxy Black					Nr. 17075 DIN R N0115 Galaxy Black Nr. 17076 DIN L N0115 Galaxy Black
					
Nr. 24718 Einlage RAL nach Wahl					Nr. 17075 DIN R Einlage RAL nach Wahl Nr. 17076 DIN L Einlage RAL nach Wahl

Das Zubehör ist in Materialgruppen unterteilt, die farblich aufeinander abgestimmt sind. Damit ist eine Kombination innerhalb einer Gruppe gewährleistet. Bei Kombinationen unterschiedlicher Materialgruppen ergeben sich Farbunterschiede.

# Zubehör

Griffe in Edelstahl

						
Nr. 24420	Nr. 24424	Nr. 24423	Nr. 24020	Nr. 24158	Nr. 24014	Nr. 24105 spiegelpoliert
						
Nr. 22913	Nr. 22027	Nr. 24003	Nr. 22060	Nr. 22921	Nr. 22922	

Das Zubehör ist in Materialgruppen unterteilt, die farblich aufeinander abgestimmt sind. Damit ist eine Kombination innerhalb einer Gruppe gewährleistet. Bei Kombinationen unterschiedlicher Materialgruppen ergeben sich Farbunterschiede.

# Zubehör

Edelstahl matt geschliffen

			
Trittschutz Nr. 10076	Trittschutz Nr. 11082	Trittschutz Nr. 11083	
			
Trittschutz Nr. 11084	Trittschutz Nr. 11085	Trittschutz Nr. 11086	
			
Trittschutz Nr. 11087	Schlüsselkratzschutz Nr. 10072	Schlüsselkratzschutz Nr. LS 11074   RS 11075	Schlüsselkratzschutz Nr. LS 11076   RS 11077

Aluminium weiß | Aluminium ähnlich RAL 9016

	 <p><b>Pflegemittelset besteht aus:</b></p> <ul style="list-style-type: none"> <li>Aluminium-Pflegereiniger Nr. 15322</li> <li>Alunox- und Edelstahlreiniger Nr. 15323</li> <li>Beschlägeöl Nr. 15324</li> <li>Dichtungspflegemittel Nr. 15321</li> <li>Reinigungstuch + Pflegeanleitung Nr. 15325</li> </ul>
Briefdurchwurf – RAL nach Wahl Nr. 24517	Pflegemittelset Nr. 15320

Das Zubehör ist in Materialgruppen unterteilt, die farblich aufeinander abgestimmt sind. Damit ist eine Kombination innerhalb einer Gruppe gewährleistet. Bei Kombinationen unterschiedlicher Materialgruppen ergeben sich Farbunterschiede.

# Zubehör

## Edelstahl Innendrücker Innendrücker mit Echtleder

Nr. 17060 DIN L   Nr. 17061 DIN R (inklusive Rosette Nr. 17083)	Nr. 17062 DIN L   Nr. 17063 DIN R (inklusive Rosette Nr. 17080)	Nr. 17064 DIN L   Nr. 17065 DIN R (inklusive Rosette Nr. 17081)	Nr. 17066 DIN L   Nr. 17067 DIN R (inklusive Rosette Nr. 17083)
Nr. 17068 DIN L   Nr. 17069 DIN R (inklusive Rosette Nr. 17085)	Nr. 17092 DIN L   Nr. 17077 DIN R (inklusive Rosette Nr. 17083)	Nr. 17100 DIN L   Nr. 17101 DIN R hellbraun (inklusive Rosette Nr. 17083)	Nr. 17102 DIN L   Nr. 17103 DIN R dunkelbraun (inklusive Rosette Nr. 17083)
Nr. 17104 DIN L   Nr. 17105 DIN R schwarz (inklusive Rosette Nr. 17083)	Standard-Innendrücker Nr. 10134 weiß (Abb.)   Nr. 10135 braun   Nr. 10034 silber eloxiert	Sonder-Innendrücker Nr. 10050 Edelstahl (Abb.) Nr. 10052 RAL-Farbe nach Wahl	
Nr. 17044	Nr. 17046	Nr. 24416	Nr. 24448
Nr. 17048	Nr. 17050	Nr. 17042	Nr. 17016 (separat bestellen) passend zu den abgebildeten Innendrückern

Das Zubehör ist in Materialgruppen unterteilt, die farblich aufeinander abgestimmt sind. Damit ist eine Kombination innerhalb einer Gruppe gewährleistet. Bei Kombinationen unterschiedlicher Materialgruppen ergeben sich Farbunterschiede.

# Zubehör

## KOMPO-Doorbird – Video-Sprechanlage

Der KOMPO-Doorbird ist eine Video-Sprechanlage für das Einfamilienhaus. Die Gegenstelle zum Doorbird ist das Smartphone bzw. Tablet, hier werden iOS (iPhone) und Android unterstützt, diese Geräte sind nicht im Lieferumfang enthalten. Mit der kostenlosen Doorbird App ist es somit möglich, mit dem Gast über das Smartphone zu kommunizieren. Voraussetzungen sind ein stabiles WLAN oder ein LAN Kabel an der Haustür. Artikel-Nr. 14600



- Kamera mit Nachtsichtfunktion
- Edelstahlklingel
- Mikrofon
- Lautsprecher
- Bewegungs- und Dämmerungssensor

Stele als Bedienmodul individuell bestückbar, z.B. Fingerprint, Doorbird usw.  
Hausnummer schwarz Artikel-Nr. 87001  
Hausnummer Makrolon weiß beleuchtet Artikel-Nr. 87005



## Griffe mit Fingerscanner und integrierter Mini-Digitalkamera

Auf der Innenseite mit Farb-LCD-Monitor, für den Betrieb werden 4 Stück AAA-Batterien benötigt (im Lieferumfang enthalten).

Nr. 24646 mit E-Fingerscanner und digitalem Türspion	Nr. 24649 mit Quick-Fingerscanner und digitalem Türspion	Nr. 24656 mit E-Fingerscanner und digitalem Türspion	Nr. 24659 mit Quick-Fingerscanner und digitalem Türspion

Das Zubehör ist in Materialgruppen unterteilt, die farblich aufeinander abgestimmt sind. Damit ist eine Kombination innerhalb einer Gruppe gewährleistet. Bei Kombinationen unterschiedlicher Materialgruppen ergeben sich Farbunterschiede.



# Zubehör

Edelstahl

				
Nr. 10628	Nr. 10634	Nr. LS 17014 Nr. RS 17015	Briefdurchwurf Nr. 22130	Nr. 22894
				
Nr. 22132	Nr. 24493	Nr. 24491		
				
Nr. 22131	Nr. 24494	Nr. 24492		
				
Nr. 22133	Nr. 22898	Nr. 22928		
				
Nr. 24495	Nr. 24425	Nr. 24496	Nr. 22927	Nr. 22134

Das Zubehör ist in Materialgruppen unterteilt, die farblich aufeinander abgestimmt sind. Damit ist eine Kombination innerhalb einer Gruppe gewährleistet. Bei Kombinationen unterschiedlicher Materialgruppen ergeben sich Farbunterschiede.

# Zubehör

Edelstahl Eingangsmodule

			
Eingangsmodul Nr. 10232 Wandleuchte Nr. 22953 Hausnummer Nr. 22135 Klingelknopf Nr. 22973 Briefkasten Nr. 22934 Zeitungsrolle Nr. 22972 Aluminium- Montageelement RAL nach Wahl Nr. 22900 Pflanzkübel Nr. 22899	Eingangsmodul Nr. 10233 Wandleuchte Nr. 22975 Hausnummer Nr. 22135 Klingelknopf Nr. 22973 Briefkasten mit Zeitungsfach Nr. 22969 Aluminium- Montageelement RAL nach Wahl Nr. 22900 Pflanzkübel Nr. 22823	Eingangsmodul Nr. 10234 Wandleuchte Nr. 22957 Hausnummer Nr. 22135 Klingelknopf Nr. 22973 Briefkasten mit Zeitungsfach Nr. 22976 Aluminium- Montageelement RAL nach Wahl Nr. 22900 Pflanzkübel Nr. 22832	
KOMPOtherm® Eingangsmodule ordnen Haustüraccessoires wie Lampen, Hausnummern, Klingeln, Briefkästen, Zeitungsrollen sowie Pflanzkübel linear auf einem Aluminium-Montageelement. Dieses Montageelement kann auf die Farbe der Haustür abgestimmt werden. Alle Artikel dieser Module sind auch einzeln erhältlich.			
			
Wandleuchte Nr. 22938	Hausnummer Nr. 22135	Hausnummer Nr. 22136	Wandleuchte mit Hausnummer Nr. 22952
			
Zeitungsrolle Nr. 23160	Nr. 24515	Wandleuchte mit Hausnummer Nr. 22941	

Das Zubehör ist in Materialgruppen unterteilt, die farblich aufeinander abgestimmt sind. Damit ist eine Kombination innerhalb einer Gruppe gewährleistet. Bei Kombinationen unterschiedlicher Materialgruppen ergeben sich Farbunterschiede.

# Zubehör

## Dekorative Pflanzkübel in Haustürfarben



Pflanzkübel  
Nr. 21195  
Abb. Farben  
0785 Anthrazitgrau ultramatt  
0795 Klassik T5



Pflanzkübel  
Nr. 21195  
Abb. Farben  
RAL 9007  
0785 Anthrazitgrau ultramatt

Pflanzkübel aus Aluminium pulverbeschichtet mit Wall-Light (LED-Beleuchtung) in zwei Farben möglich. Abgesetzte Blende mit Licht einseitig, Maß B 650 x H 650 x T 230 mm



Pflanzkübel  
Nr. 21193  
Abb. Farben  
0700 Supermatt 9016 weiß  
Narturstein N 0115 Galaxy black



Pflanzkübel  
Nr. 21190  
Abb. Farben  
RAL 8025 matt  
0269 stone lizard

Pflanzkübel aus Aluminium pulverbeschichtet ohne Beleuchtung in zwei Farben möglich. Abgesetzte Blende einseitig, Maß B 650 x H 650 x T 230 mm



Haustür 2er Sitzbank  
Nr. 21202 Untergestell in RAL Farbe, Sitzfläche Eiche

Lieferung ohne Deko, immer Farbe angeben.

# Zubehör

## Dekorative Pflanzkübel in Haustürfarben

Pflanzkübel  
Nr. 22091  
Abb. 0439 Palisander



Pflanzkübel  
Nr. 22091  
Abb. 0341  
Highlandgrün



Pflanzkübel  
Nr. 22091  
Abb. 0810 Umbrabraun ultramatt



Pflanzkübel (groß) aus Aluminium pulverbeschichtet in jeder RAL-Farbe und Holzdekor oder auch zweifarbig erhältlich. Maß B 350 x H 710 mm

Pflanzkübel  
Nr. 22090  
Abb. 0349  
Bleu Feinstruktur



Pflanzkübel  
Nr. 22090  
Abb. 0347  
Manganese



Pflanzkübel  
Nr. 22090  
Abb. 0285 Anthrazit lizard / 0273 red lizard



Pflanzkübel (klein) aus Aluminium pulverbeschichtet in jeder RAL-Farbe und Holzdekor oder auch zweifarbig erhältlich. Maß B 300 x H 390 mm

Lieferung ohne Deko, immer Farbe angeben.

# Zubehör

Chrom matt | Chrom  
Messing poliert | Messing altdeutsch

Nr. 17224	Nr. 22641	Nr. 22640	Nr. LS 22621 Nr. RS 22622	Nr. LS 22623 Nr. RS 22624	Innendrücker Nr. 22625	Innendrücker Nr. 22642	Nr. 22644	Nr. 22645
Nr. 22636 Stützen aus Messing	Nr. 10763	Nr. 10767	Nr. LS 22631 Nr. RS 22632	Nr. LS 22633 Nr. RS 22634	Innendrücker Nr. 22635	Innendrücker Nr. 10755	Nr. 10747	Nr. 10735
Nr. 10722	Nr. 10761	Nr. 10765	Nr. LS 22611 Nr. RS 22612	Nr. LS 22613 Nr. RS 22614	Innendrücker Nr. 22615	Innendrücker Nr. 10753	Nr. 10745	Nr. 10733
Nr. 10723	Nr. 10762	Nr. 10766	Nr. LS 22601 Nr. RS 22602	Nr. LS 22603 Nr. RS 22604	Innendrücker Nr. 22605	Innendrücker Nr. 10754	Nr. 10746	Nr. 10734

Das Zubehör ist in Materialgruppen unterteilt, die farblich aufeinander abgestimmt sind. Damit ist eine Kombination innerhalb einer Gruppe gewährleistet. Bei Kombinationen unterschiedlicher Materialgruppen ergeben sich Farbunterschiede.

# Zubehör

Messing und Bronze

B   Nr. 22201 (Abb.) M   Nr. 22301	B   Nr. 22202 M   Nr. 22302 (Abb.)	B   Nr. 22203 (Abb.) M   Nr. 22302	B   Nr. 10597 M   Nr. 10596 (Abb.)	B   Nr. 10599 (Abb.) M   Nr. 10598	B   Nr. 22134 M   Nr. 10681 (Abb.)
B   Nr. 10704 (Abb.) M   Nr. 10702	B   Nr. 10668 M   Nr. 10662 (Abb.)	B   Nr. 10669 (Abb.) M   Nr. 10663	B   Nr. 10670 M   Nr. 10664 (Abb.)	B   Nr. 10691 Glas klar, Nr. 10695 Glas bronze M   Nr. 10689 Glas klar, Nr. 10694 Glas (Abb.)	
B   Nr. 10705 (Abb.) M   Nr. 10703	B   Nr. 10671 M   Nr. 10665 (Abb.)	B   Nr. 10672 (Abb.) M   Nr. 10666	B   Nr. 10673 M   Nr. 10667 (Abb.)	B   Nr. 10690 Glas klar, Nr. 10693 Glas bronze M   Nr. 10688 Glas klar, Nr. 10692 Glas (Abb.)	
Briefdurchwurf M   Nr. 10571	Briefdurchwurf B   Nr. 10572 (Abb.) M   Nr. 10571	Briefdurchwurf B   Nr. 10575 M   Nr. 10574 (Abb.)	Schutzbeschlag aus Messing		
Briefdurchwurf M   Nr. 10640	B   Nr. 10639 (Abb.) M   Nr. 10640	B   Nr. 10551 M   Nr. 10550	Nr. 10547 Nr. 10546	Nr. 10555 (180 mm) Nr. 10559 (130 mm) Nr. 10556 (180 mm) Nr. 10558 (130 mm)	M   Nr. 22037 innen DIN rechts M   Nr. 22036 innen DIN links
					M   Nr. 22037 außen DIN rechts M   Nr. 22036 außen DIN links

Das Zubehör ist in Materialgruppen unterteilt, die farblich aufeinander abgestimmt sind. Damit ist eine Kombination innerhalb einer Gruppe gewährleistet. Bei Kombinationen unterschiedlicher Materialgruppen ergeben sich Farbunterschiede.

# Schmuckstücke

## Glasklar gestaltet

Glaskunst verleiht der Haustür das besondere Extra. Der Kreativität sind bei KOMPOtherm® Haustüren kaum Grenzen gesetzt. Ob Ornament-, Facetten- oder Bleiverglasung – wir setzen auf bewährte Techniken in Vollendung. In aufwendiger Handarbeit werden Glaselemente nach jahrhundertealter Tradition gefertigt. Und zugleich überzeugen neue Glaskunsttechniken durch ihren Charme: Klebe-, Motiv-, Relief- und Skulpturverglasungen sowie Glasappli-

kationen aus Künstlerhand machen unsere Haustüren zu echten Schmuckstücken. Gut zu wissen: Alle von uns verarbeiteten Gläser werden grundsätzlich als Wärmeschutzverglasung in Kombination mit einer Verbundsicherheitsglasscheibe ausgeführt. Denn Sicherheit und Energieeffizienz sind ebenso wichtig wie Ästhetik, meinen wir. Ihr Fachhändler zeigt Ihnen gerne die große Vielfalt unserer Verglasungen.



Aluminium  
Haustüren  
der Extraklasse

# Vom Haustürtraum zur Traumhaustür

Eine Idee setzt sich durch, sie heißt: **KOMPotherm®**.

Geben Sie Ihrem Hauseingang neue Akzente und ein unverwechselbares Äußeres mit einer KOMPotherm® Haustür.

Was wir hier nur bildlich präsentieren konnten, zeigt Ihnen Ihr KOMPotherm® Fachhändler in natura. Er bietet Ihnen die Gelegenheit, sich selbst von den Vorzügen und der Qualität zu überzeugen.



Kompositionen  
aus Aluminium  
und Glas